№35
(500)

ТВ-программа с 6 по 12 сентября 2021 года

ТЕЛЕК

PRESSA.RU

52 КАНАЛА ТВ

ПОГОВОРИМ С ЛЮБИМЫМ *НА ОДНОМ ЯЗЫКЕ*

стр. 4

ЯБЛОЧКО НАЛИВНОЕ – *ПОЛЕЗНОЕ, ЗОЛОТОЕ*

стр. 14

стр. 15

МАЛЕНЬКАЯ КУХНЯ: *ПОМЕСТИТСЯ ВСЁ!*

стр. 9

КОГДА ВОЛОСАМ *ТРЕБУЕТСЯ РЕАНИМАЦИЯ*

стр. 12

ДИАНА АРБЕНИНА

ЖИВИТЕ СВОЕЙ ЖИЗНЬЮ, ОСОЗНАННО И НАПОЛНЕННО

стр. 2

Фото Дамира Жукенова

12+

ISSN 2226-6380

Диана АРБЕНИНА:

«ЖИВИТЕ своей жизнью

Увидеть в ребёнке (и в своём, и в чужом) задатки большого таланта – задача не из лёгких. Немногие взрослые решатся взвалить на себя такую ответственность.

Но чего-чего, а смелости нашей сегодняшней героине не занимать! Поэтому мы начали разговор с Дианой Арбениной с ее участия в пятом сезоне шоу «Ты Супер!» на НТВ, который стартует в сентябре.

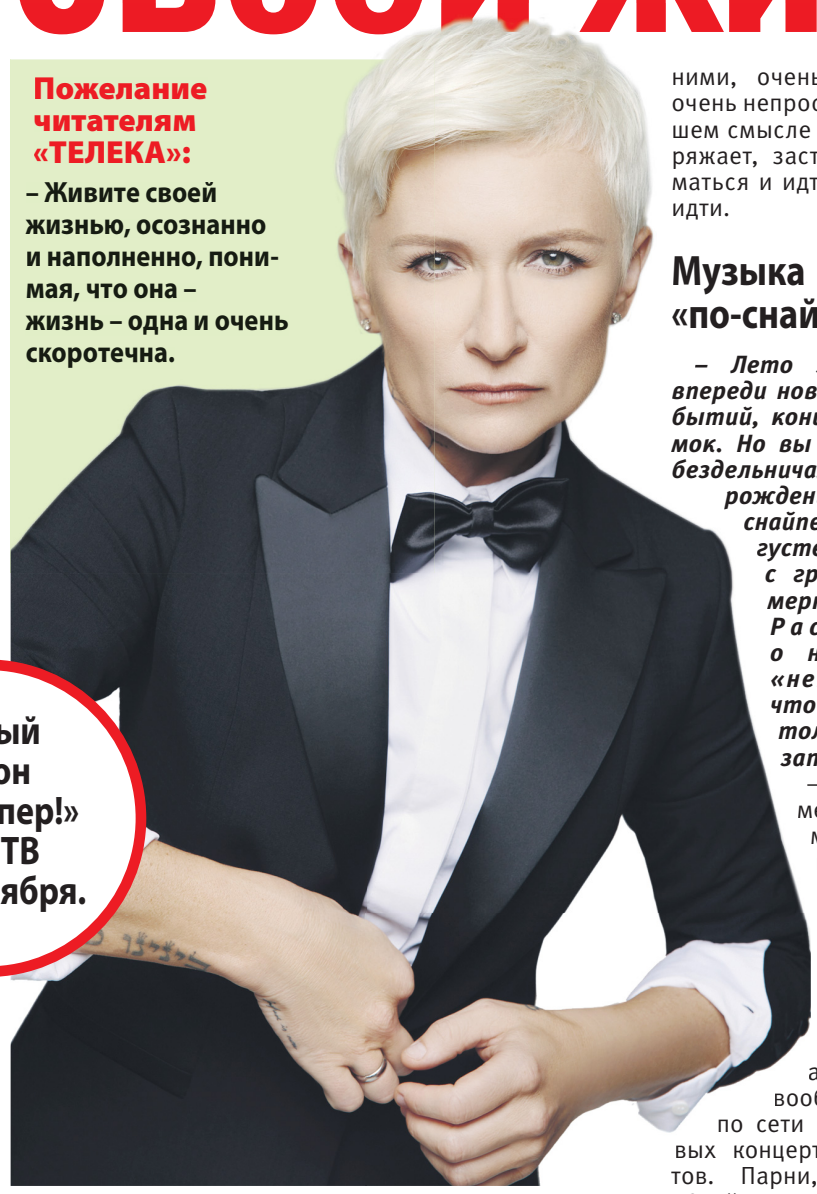

Пожелание читателям «ТЕЛЕКА»:

– Живите своей жизнью, осознанно и наполненно, понимая, что она – жизнь – одна и очень скоротечна.

Новый сезон «Ты Супер!» на НТВ с 5 сентября.

Жажда впитывать и творить

– Диана, вам не впервой быть членом жюри музыкального конкурса, и в «Ты Супер!» уже принимали участие трижды (если считать «Ты Супер! 60+»). И вот на пороге – юбилейный сезон этого шоу. С какими чувствами приступили к нему? Чего ждёте от участников и от себя?

– Да, к моей радости, участие в жюри «Ты Супер!» уже стало традицией. Я жду новый сезон с абсолютно открытым сердцем, в ожидании талантливых ребят, очень хочется, чтобы талантливых людей на сцене было как можно больше. Жду от ребят, чтобы были самими собой, ничего из себя не строили. От себя – того же, разумеется (*улыбается*).

– Вы человек эмоциональный и очень щедрый, особенно когда случается делиться своим творческим опытом. На мастер-классах для участников «Ты Супер!» царит удивительная атмосфера! Они чувствуют вашу поддержку и понимание, а что вы получаете от них?

– Это абсолютно взаимный обмен энергией. И я так же чувствую их поддержку, и понимание, и жажду впитывать и творить, это очень ценно. Вообще, общение с искренними, очень живыми и очень непростыми в хорошем смысле ребятами заряжает, заставляет задуматься и идти, все время идти.

Музыка «по-снайперски»

– Лето закончилось, впереди новый сезон событий, концертов, съёмок. Но вы и летом не бездельничали, ко дню рождения «Ночных снайперов» в августе выпустили с группой неномерной альбом. Расскажите о нём. Почему «неномерной», что послужило толчком к его записи?

– Да, после номерного альбома «О2» мы вместо логичной паузы взяли и подняли сотню песен разных лет, которые были только в акустике или вообще гуляли по сети в виде разовых концертных раритетов. Парни, музыканты «Снайперов» – Сережа Макаров, Дэн Жданов, Саша Аверьянов – выбрали из них 12, аранжировали, я, понятно, спела. И получился такой очень «снайперский» альбом, привет и дань прошлому из сегодняшнего дня. Выпустим его, помимо цифры, на виниле. Он называется «1993 vol1» и, насколько я могу уже судить, очень «зашел» аудитории, причем самой разной.

– А что с концертами в Москве? У вас дважды переносился сольник...

– Мы действительно вынуждены были его дважды перенести, но 1 октября обязательно сыграем в «Крокус Сити Холле»! Программа называется «Авиарежим», и по песне из альбома «О2», и как символ внутренней свободы: когда, знаете, чикнул телефон в авиарежим – и путешествуешь неважно где, хотя бы и внутри себя самого, проживая целиком и полностью каждую секунду, не отвлекаясь на шелуху. Сразу по возвращении из отпуска начинаем репетировать программу и очень ждем встречи со зрителями.

Воспитание в любви, без панибратства

– Наступающую осень вы встретите ещё и как мама школьников. С какими чувствами отправляете Марту и Артёма в школу? Начало подросткового возраста накладывает отпечаток на отношение к учёбе?

– Я бы сказала, не начало подросткового возраста, а расцвет! (*Смеется.*) Он же сейчас ощутимо раньше начинается, как физически, так и эмоционально – все эти колкости, качели от замкнутости к полной открытости... А школа... Встречаю ее странным чувством, что уже (уже!) 7 класс, то есть они уже практически старшеклассники, это очень быстро, это просто стремительно для меня.

– В одном из интервью вы говорили, что вас воспитали идеально. Что это значит? И что значит «идеальное воспитание» по отношению к Артёму и Марте?

– Это означает воспитание, с одной стороны, в безусловной любви и взаимном уважении, а с другой – без панибратства и вседозволенности. То есть мама – это друг, с которым можно делиться, но не «подружка», если вы понимаете, о чем я. Ровно так же я воспитываю своих детей.

Ольга БЕЛЬСКАЯ

Блиц

Лучший утренний напиток?
Лимонный фреш и кофе.

Лучший день прошедшего лета?
Каждый. Пролетело как один.

Книга, которую вы любили в детстве?
Владислав Крапивин, «Трое с площади Карронад».

Какими талантами детей вы гордитесь в первую очередь?
Их человечностью и свободой. Талант как «дар плюс ремесло» они ищут, и это отлично. Марта в последнее время просто болеет футболом, занимается в классной футбольной школе, ездила в футбольный лагерь. Артём – дока в компьютерах, пока идет в эту сторону, а что касается спорта – боксирует.

Чтобы мечта исполнилась, нужно...
Ее осознать.

ПОДРОБНОСТИ

Вызов брошен!

– Вы любите читать и сетуете, что катастрофически не хватает на это времени. Вы пишете книги и принимаете участие в акции «Тотальный диктант» – то есть умеете ценить художественное слово. Детям удалось передать любовь к словесности? Они любят читать?

– Что касается художественной литературы, это больше Марта: в какой-то момент она распробовала книги и читала буквально запоем, ровно как я в ее возрасте. Затем баланс выровнялся, они оба, безусловно, читают, но по интересам. Скажем, Артём технического склада парень и читает ровно то и так, как ему нужно для решения задачи. И читают оба на двух языках, по-русски и по-английски, практически одинаково. Я вот думаю, какой третий язык пора учить? Испанский, может быть...

– Возможно, я не права, но складывается впечатление, что вы постоянно сами себе бросаете вызовы, берёте на слабо, чем бы ни занимались – спортом, музыкой, писательством. Это так? Какой вызов брошен сейчас?

– Очень в тему вопрос! Я с большим энтузиазмом снова вхожу в спортивную форму и начала регулярные тренировки, которые, признаюсь, несколько забросила и расслабилась. А с учетом старта осеннего сезона, концертов, репетиций и съемок –это действительно вызов. (*Улыбается.*)

Фото Дамира Жукенова и пресс-службы Дианы Арбениной

«Адмиралы района» выходят на новое дело

В новом телесезоне канал НТВ планирует показать продолжение остросюжетного фильма «Адмиралы района». Команда друзей и профессионалов своего дела – Андрей Девятов (Максим Дахненко), Виктор Городецкий (Эдуард Флеров), Олег Сивоченко (Георгий Болонев), Роман Аверин (Заза Чантурия) и Василий Подгоняев (Иван Васильев) – вновь собираются вместе, чтобы расследовать совершенный теракт. Правда, теперь в судьбах некоторых героев кое-что поменялось. Девятов, уволившись из ФСБ, становится консультантом миллиардера Доронина, чтобы помочь тому «отжать» бизнес у конкурента. И у него получается. Однако вскоре успех омрачает плохая новость: бывшие коллеги подозревают его в причастности к совершенному преступлению.

– Любая роль – это всегда вызов и ответственность, – говорит Максим Дахненко. – Иногда приходится оправдывать те или иные поступки своего героя, принять и понять его ценности и принципы. И еще очень важно – сойтись со своими партнерами, а нужно сказать, что актерский состав у нас потрясающий!

Фото пресс-службы НТВ

Первый покажет реалити «Вызов»

На Первом канале – премьера реалити «Вызов. Первые в космосе». Это смесь шоу и документального фильма, в котором телезрители увидят все этапы подготовки к съемкам фильма «Вызов» – первого фильма в истории, который будет снят на космической орбите – на Международной космической станции.

В первой серии мы увидим, как начинался кастинг на главную женскую роль в фильме «Вызов», который будет сниматься на МКС. На эту роль претендуют 20 девушек, среди них – известные актрисы, балерина, фитнес-тренер и даже летчик гражданской авиации. Всего на конкурс было подано около трех тысяч заявок. Победительница нам с вами уже известна – это Юлия Пересильд.

– Все-таки я не космонавт, а человек, которому повезло полететь в космос, – говорит Юля. – Эта затея меня эмоционально будоражит. Хочется быть первыми и хочется снять хорошее кино. Мне интересно. Сложно что-то прогнозировать – никогда не знаешь, как организм отреагирует на то или иное испытание. Но сидеть и бояться – это не по мне!

Фото пресс-службы Первого канала

О пути к счастью расскажет «Перекати-поле»

На телеканале «Россия» – премьера мелодрамы «Перекати-поле» режиссёра Максима Демченко. Главная героиня Маша Изимова (ее играет Ксения Гусева) мечтает стать врачом и выйти замуж. Но она проваливает экзамены, а жених уходит к другой девушке. Роли в сериале также исполняют Сергей Горобченко, Николай Добрынин, Илья Ильиных, Константин Белошапка, Наталья Щукина, Арина Постникова и другие артисты.

– Это современная история об отцах и детях, о молодости и опыте, – рассказывает режиссер

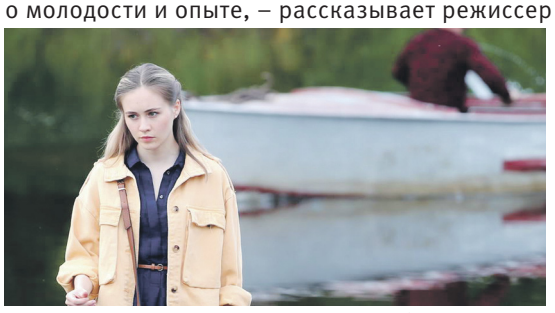

Максим Демченко. – Мы все хотим быть счастливыми, найти свою любовь во что бы то ни стало, возраст тут не имеет значения. И важно не ошибиться, чтобы, погнавшись за мнимым, не пропустить настоящее.

Съемки сериала проходили в Новгородской области: в Великом Новгороде, Старой Руссе, Боровичах. Часть сцен была отснята в деревне Волынь. В массовке там принимали участие местные жители.

Фото телеканала «Россия»

Екатерина Вилкова и Павел Трубинер снова оказались на море

В Мурманске кинокомпания Star Media для телеканала «Россия» ведёт съёмки остросюжетного детективного сериала «Баренцево море». Это продолжение сериала «Чёрное море», который был показан весной прошлого года.

Действие разворачивается в 1944 году. По сведениям, полученным от немецкого агента, планируется крупный диверсионный акт в одном из арктических портов. Елена Солей (ее играет Екатерина Вилкова) и Сергей Сабуров (в его роли – Павел Трубинер) попытаются сорвать вражескую операцию и спасти порт от грозящей катастрофы. Съемки идут в Мурманской области, Москве и Рязанской области.

Фото Star Media

Звёзд испытают на прочность

На телеканале ТНТ этой осенью будет премьера. К эфиру готовится шоу «Звезды в Африке». Его ведущими стали Ольга Бузова (да, именно на эти секретные съемки и уезжала артистка) и Михаил Галустян.

15 знаменитостей музыки, спорта, кино и интернета на месяц обосновались в качестве участников в лагере посреди тропиков. Их ждут испытания и борьба за денежный приз размером пять миллионов рублей, который победитель пожертвует на благотворительность.

В конце каждой серии проект покидает одна из знаменитостей. До финала дойдут лишь трое. Сильнейший получит приз, который продюсеры направят на поддержку исчезающих видов животных.

Лагерь шоу расположился на берегу реки Лимпопо. С собой знаменитостям разрешили взять только вещи самой первой необходимости, забрав даже одежду, взамен которой им выдали униформу.

Александр Пушной поможет изобретателям

Телеведущий Александр Пушной, известный по передачам «Галилео» и «Хорошие шутки», будет вести новое шоу на канале СТС – «Купите это немедленно». Участниками программы станут начинающие изобретатели и стартаперы. Возраст не имеет значения, главное – талант! Выиграют те, кто за полторы минуты сможет убедить, что именно их идея или изобретение – лучшие. Победителей ждет спонсорство от самых влиятельных инвесторов страны.

– Новая программа дарит уникальный шанс в короткие сроки получить бизнес-экспертизу и мнение будущих потребителей, – говорит генеральный продюсер канала СТС Антон Федотов. – Таким образом мы хотим не только поддержать стартапы, но и помочь в создании продуктов, способных изменить жизнь миллионов людей.

Материалы и фотографии предоставлены ИА «СТОЛИЦА».

Павел Артемьев стал «Историком»

В сентябре на ТВ-3 стартует детективный сериал «Историк», главную роль в котором впервые в своей карьере исполнил певец и музыкант Павел Артемьев. Его персонаж – преподаватель истории и криминалистики Андрей Викторович Изворин. Однажды он открыл, что каждое нераскрытое преступление неизбежно повторяется, и теперь может предугадывать ход мыслей преступника. Но проблема в том, что все вокруг считают его сумасшедшим, а следователь Анна Рыбакова в исполнении Марии Луговой не сразу признает, что знания историка действительно могут оказаться полезны в розыске убийц.

Все круизы на WWW.FLOTRUSICH.RU
г. Москва, м. «Китай-город», ул. Маросейка, 9/2, стр. 1.
Тел.: 8 (495) 241-23-64, 8 (800) 100-81-75 // Программа КЕШБЭК 20%

ТЕПЛОХОДЫ «РОДНАЯ РУСЬ» И «РУСЬ ВЕЛИКАЯ»

11.09.2021 – 22.09.2021 «ВАЛААМ – ДУШИ ПРИЮТ» от 49 900 р
(Кешбэк) Москва – Углич – Горицы – о. Валаам – о. Коневец – С.-Петербург – Ст. Ладога – Свирьстрой – Череповец – Мышкин – Москва

22.09.2021 – 01.10.2021 «АЙ, ДА! КАЗАНОЧКА» от 41 600 р
(Кешбэк) Москва – Дубна – Калязин – Ярославль – Н. Новгород – Казань – Чебоксары – Городец – Чкаловск – Кострома – Москва

30.09.2021 – 04.10.2021 «ЛЬЕТСЯ МУЗЫКА, МУЗЫКА, МУЗЫКА» от 11 800 р
(Кешбэк) Москва – Калязин – Углич – Кострома – Ярославль (Ростов) – Москва

05.10.2021 – 15.10.2021 «ДОРОГАМИ КАЗАНСКИХ ХАНОВ» от 25 900 р
(Кешбэк) Москва – Калязин – Углич – Мышкин – Кострома – Плес – Городец – Н. Новгород – Свияжск – Казань – Чебоксары – Ярославль – Москва

КЕШБЭК (ВОЗВРАТ) 2021 Г ДО 20% // БРОНИРОВАНИЕ 2022 Г – скидка до 20%

30.04.2022 – 14.05.2022 «ЗДЕСЬ И БЕЛАЯ, И ВЯТКА, И ПЛАНЕТА АРКАИМ» от 88 400 р
Москва (ТР) – Ярославль – Казань – р. Белая, Агидель (а/тур: Уфа – Абзаково – Аркаим) – Бирск – Уфа – Мамадыш – Вятские Пл. – Н. Новгород – Москва

14.05.2022 – 23.05.2022 «ЛЮБИМАЯ КАЗАНОЧКА» от 40 700 р
Москва – Калязин – Углич – Кострома – Городец – Н. Новгород – Казань – Чебоксары – Городец – Ярославль – Москва

23.05.2022 – 10.06.2022 «КОМУ-ТО АРХАНГЕЛЬСК И ПИТЕРА НОЧИ» от 108 800 р
Москва – о. Валаам – о. Коневец – С.-Петербург – кр. Орешек – Ст. Ладога – Кижи – Соловки (2 дня) – Архангельск (2 дня: Северодвинск, М. Корелы) – Беломорск – Сосновец – Повенец – Москва

11.07.2022 – 17.07.2022 «ДОЛГО БУДЕТ КАРЕЛИЯ СНИТЬСЯ» от 30 000 р
Москва – Углич – Кузино – Горицы – Сортавала (мраморный карьер «Рускеала»; г. Йоэнсуу, Финляндия) – о. Валаам – о. Коневец – С.-Петербург

31.07.2022 – 15.08.2022 «АРХАНГЕЛЬСК – МОРСКИЕ ВОРОТА АРКТИКИ» от 106 000 р
С.-Петербург – Ст. Ладога – Кижи – Соловки (2 дня: Б. Заяцкий, о. Кузова) – Архангельск (2 дня) – о. Кий – Сосновец – Повенец (Кивач, г. Воттоваара) – п. Нефтебаза (Пудож, Каргополь) – Москва

СКИДКА НА 2021 г 12%. ТЕЛ.: 8 (495) 241-23-64. Действительно при наличии мест. Реклама

СЕКРЕТ УСПЕХА

Как перестать бояться начальника

Можно быть отличным специалистом, но при этом трястись перед руководством. Это мешает и работе, и вашему карьерному росту, потому что начальник не может рассмотреть все ваши достоинства. Попробуем это исправить.

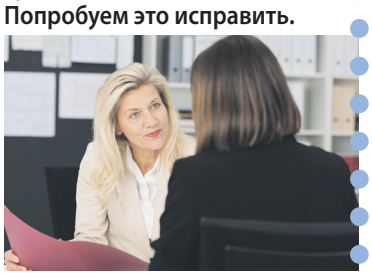

Если вас вызывают

Вызов к руководителю может заставить понервничать любого. Причина в разном типе мышления у начальника и подчиненного. Начальник ежедневно принимает множество решений, каждое из которых влияет на общий успех компании. У подчиненных же мышление отличается: они ответственны за отдельный участок работы. Помните, что вы на своем месте не менее важны, чем начальник на своем. Если у вас есть идеи оптимизации рабочего процесса, не стесняйтесь их озвучивать. Так вы покажете свою компетентность.

Цените время

Пустые разговоры руководителя только рассердят. Поэтому цените свое и его время, излагайте свою позицию четко и аргументированно. Подумайте заранее, какие могут возникнуть вопросы по результатам вашей работы, и сразу попытайтесь подготовить на них ответы. Деловой разговор снизит нервозность и позволит быстро найти решение.

Верный тон

Разговаривайте с начальником спокойным и уверенным голосом, не мямлите. Всегда соблюдайте субординацию и правила офисного общения. Это своего рода психологическая броня, за которую можно спрятаться.

Поговорим с любимым на одном языке

Вы когда-нибудь замечали, общаясь со своей второй половиной, что вас как будто не слышат, не воспринимают, не понимают?

Вы вроде бы и говорите искренне, но достучаться до человека не можете. А связано это скорее всего с тем, что у вас разные «родные» языки общения. Какие они бывают? И как понять, на каком языке говорите вы и ваш любимый человек? Давайте выяснять.

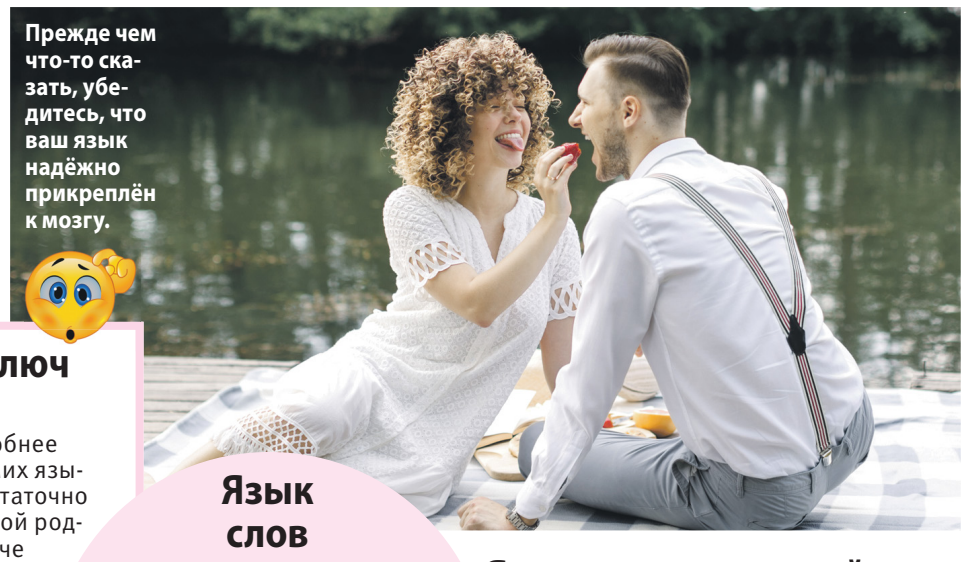

Прежде чем что-то сказать, убедитесь, что ваш язык надёжно прикреплён к мозгу.

Подберите ключ к замочку

Для начала поподробнее остановимся на самих языках. Существует достаточно много языков, но свой родной, на котором легче и понятнее общаться, обычно один (ну, или два). Если есть желание, можно овладеть еще одним языком. Поначалу это будет непросто, но постепенно вы сможете общаться и с его помощью. Это относится и к партнеру: как только вы поймете, на каком языке ему удобнее общаться, то постепенно сможете «подобрать ключ к замку», и вы начнете друг друга понимать на новом уровне.
Итак, вот основные языки коммуникации: язык слов, прикосновений, подарков, помощи и времени. Рассмотрим подробнее каждый из них.

Язык слов

Это язык, на котором можно рассказать о своих чувствах, похвалить, выразить благодарность или поддержку, сделать комплимент, посочувствовать. Наконец, с помощью этого языка можно просто сказать: «Я с тобой». Именно нужные слова, адресованные человеку, говорящему на языке слов, сделают его счастливым.

Язык прикосновений

Словами данного языка являются телесные взаимодействия: объятия, поцелуи, поглаживания. Человеку, говорящему на языке прикосновений, будет важнее, чтобы вы его взяли за руку или погладили по голове, чем сказали, что вы скучаете. Для него одно-два прикосновения могут заменить несколько предложений или абзацев.

Язык подарков

Некоторые люди, получая подарок от любимого человека, будут счастливы больше, чем от хвалебных од или объятий. Причем подарок необязательно должен быть дорогим. Важен сам факт. Получая подарок, человек понимает, что вам нужно было придумать, что дарить, найти время на его выбор, оплатить, упаковать и только потом вручить. И все это время он думал, скорее всего, только о вас. Если ваш партнер говорит на языке подарков, то самое лучшее, что вы можете для него сделать, – это презент от души.

Язык времени

Время – это самый дорогой и невосполнимый ресурс. Его нельзя купить или обратить вспять. Большинству людей его не хватает. Человеку, говорящему на этом языке, самым лучшим выражением любви будет уделенное только ему время. Обратите внимание, что находиться рядом с человеком и быть с ним рядом – не тождественные понятия. Если вы дарите человеку время, то дарите его только ему! Слушайте его, будьте с ним, активно участвуйте в его жизни. Отличные варианты – совместная вечерняя прогулка, ужин без телевизора, телефона и других отвлекающих факторов.

Язык помощи

На этом языке говорят люди, которые выражают любовь и отношение к человеку поступками и действиями. Для этих людей лучшим выражением любви будет покупка продуктов, вынос мусора, мытье посуды или любое другое действие, которое освободит вашего партнера от его домашней обязанности. Он обязательно оценит ваши ответные старания!

Ольга БЕЛЬСКАЯ

На заметку

Определяем язык любви

Определить язык, на котором разговаривает любимый человек, не так и сложно: понаблюдайте, как он сам проявляет свои чувства к вам. Обратите внимание, на каком языке он разговаривает с вами. Он часто делает вам комплименты? Дарит подарки? Или любит обнимать вас за плечи после долгого трудового дня? Если вам сложно самостоятельно определить его язык, расскажите ему обо всех, и он вам, скорее всего, поможет с выбором. Потренируйтесь, пытаясь определить язык, на котором разговаривают ваши друзья, родственники, коллеги. С кем у вас совпадают языки, а с кем нет? Теперь вы видите разницу и знаете, над чем работать! Поверьте, результат вас приятно удивит, если вы сможете найти правильный подход к человеку и заговорить с ним на одном языке.

НАША БЛИЦ-ВИКТОРИНА

Наступила осень, прекрасная пора…

В осени каждый видит что-то своё: кто-то романтику, кто-то тяжёлую работу по уборке урожая, кто-то – прекрасную пору раскрашенных в багрянец лесов и парков… Это время года прекрасно, и каждый может найти в нём своё. Наша викторина – про осень.

1. Сентябрь открывает счёт осенним месяцам. Его название происходит от порядкового номера месяца по древнеримскому календарю. «Septem» по-латыни означает семь. Почему девятый месяц в году назван как седьмой?

а) Год начинался с марта. **б)** Было всего девять месяцев в году. **в)** Чтобы приблизить дату сбора урожая.

2. В Московском государстве до XVIII века осень официально длилась с 23 сентября по 23 декабря, то есть до Рождества. А чем так хорош день 23 сентября, чтобы от него начинали отсчёт осени?

а) С этого дня начинался церковный год. **б)** Это дата начала сбора урожая ржи. **в)** Этот день – день осеннего равноденствия.

3. Про осень в народе сложилось много поговорок и пословиц. «Осень-то матка: кисель да блины, а весною-то гладко: сиди да гляди», «Считай, баба, цыплят по осени, а мужик – меряй хлеб по весне!». Продолжите эту: «В осеннее ненастье семь погод на дворе: сеет, веет, крутит, мутит, рвёт, сверху льёт и…

а) …спать не дает». **б)** …снизу метет». **в)** …шляпы рвет».

ОТВЕТЫ

1-а. Сентябрь был седьмым месяцем года в древнеримском календаре, так как до реформы Цезаря начало календарного года приходилось на март.
2-в. 23 сентября – день осеннего равноденствия, когда продолжительность дня равна продолжительности ночи.
3-б. «В осеннее ненастье семь погод на дворе: сеет, веет, крутит, мутит, рвет, сверху льет и снизу метет».

Валерия ВЫСОТА:

«Я из тех, кто работает в партнёрстве

На телеканале Домашний завершились съёмки четырёхсерийной остросюжетной мелодрамы «Придуманное счастье».

Главные роли в ней исполнили Валерия Высота, Олег Алмазов, Степан Бекетов, Валерий Кухарешин и другие. Со стороны жизни Екатерины (Валерия Высота) могли бы позавидовать многие: 16 лет счастливого брака, любящий и заботливый муж Алексей, прекрасная дочь-подросток Даша, свой успешный бизнес. Но все ли так гладко, как кажется на первый взгляд? В интервью «Теленеделе» Валерия рассказала о своей героине, о любви к актерской профессии и рецептах счастливой семейной жизни.

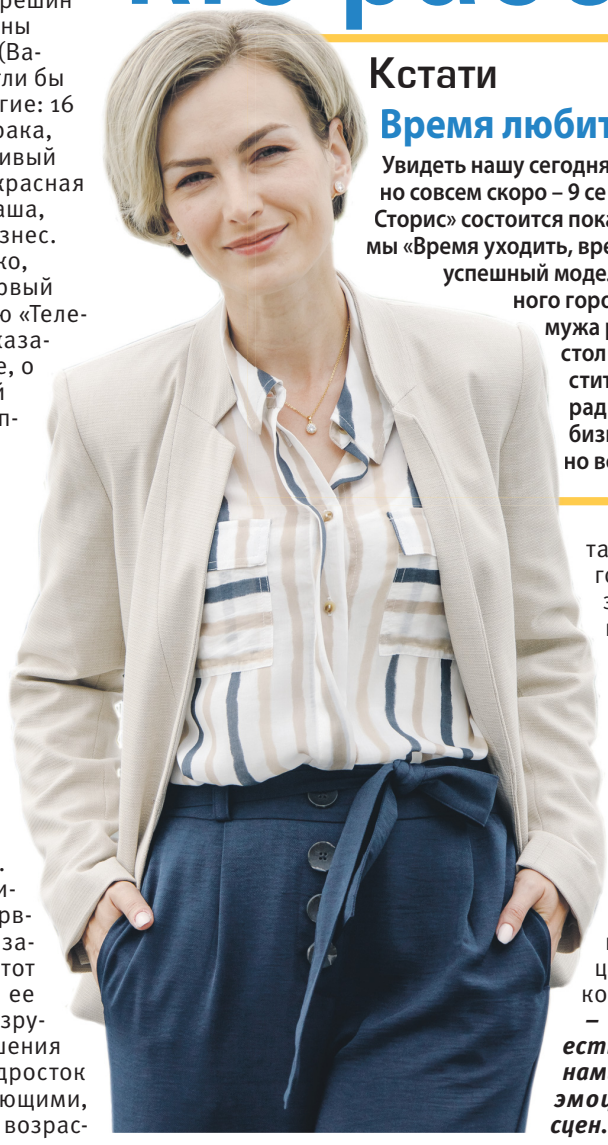

Кстати

Время любить

Увидеть нашу сегодняшнюю героиню в эфире Домашнего можно совсем скоро – 9 сентября в рамках линейки премьер «Лав Сторис» состоится показ 4-серийной остросюжетной мелодрамы «Время уходить, время возвращаться». Талантливая швея и успешный модельер Татьяна вынуждена уехать из родного города в столицу, спасаясь от домогательств мужа родной сестры. Столкнувшись с интригами столичной жизни, Татьяна уже была готова опустить руки, когда вдруг встретила мужчину, ради нее готового на все, – Илью. У него свой бизнес, он предлагает Татьяне руку и сердце, но все обстоятельства против их любви…

Сложности в жизни и в кино

– Расскажите о вашей героине. Создаётся ощущение, что она несколько взбалмошная…

– Не думаю, что она взбалмошная. Скорее это женщина на грани нервного срыва. Мы застаем героиню в тот момент, когда в ее жизни полная разруха: сложные отношения с мужем, дочь-подросток со всеми вытекающими, кризис среднего возраста. Для любого человека это сложные испытания.

– Есть у вас с ней что-то общее?

– Сейчас, думаю, нет. Но ситуации, в которые она попадает, и ее реакции мне знакомы.

– В фильме есть много динамичных и эмоциональных сцен. Какая больше всего запомнилась и почему?

– Сцена на набережной, после того, как моя героиня прыгает с кораблика. Было холодно, мы с Олегом Алмазовым сидели в абсолютно мокрой одежде, сцена длинная и эмоциональная. Я не знаю почему, но снимали долго, с большим количеством кинематографических планов. Мы знатно промерзли и устали. Но это часть нашей профессии.

– Получила ли ваша героиня жизненные уроки?

– Безусловно. Благодаря им она иначе стала воспринимать свою жизнь и близких людей.

Как избежать измен?

– Все беды начинаются с измены мужа вашей героине. Как думаете, почему люди изменяют? И можно ли этого избежать?

– Беды ее начинаются не с измены мужа, которой, кстати, не было. А с ее неудовлетворенности собой, своей жизнью. Мне кажется, что измена – это вопрос определенности и зрелости человека. Если он не знает, чего хочет по жизни: чем заниматься, какой у него должен быть партнер, какие отношения, – он постоянно будет идти на эксперименты на стороне. Как избежать измен? Расти самому умственно и духовно и выбирать соответствующее себе окружение.

– Вы из тех актёров, кто придумывает свою героиню, дарит ей что-то от себя, или из тех, кто не отступает от сценария и режиссёрского видения?

– Я из тех, кто работает в партнерстве. Если это партнерство возможно, то, конечно, я создаю своего персонажа совместно с творческой группой, привнося что-то личное. Если нет, а такое случается, предпочитаю действовать по договору, в котором написано: «Артист должен при создании роли исполнять указания режиссера-постановщика, продюсера…».

Переменчивая профессия

– А вы сами какие фильмы любите смотреть? В кино ходите?

– Я всеядна. Профессия обязывает. Я должна быть в курсе всего происходящего на этом рынке. Но! Если мне не нравится фильм или сериал – смотреть его до конца я не буду. В кино, безусловно, я хожу.

– Опишите ваш идеальный день.

– Где угодно, но без телефона и телевизора, зато со своей семьей.

– За что больше всего любите свою актёрскую профессию?

– За «смену декораций». В моей профессии, как нигде, меняются люди, места, страны, сюжеты, обстоятельства. Все это дико увлекательно.

Подготовила Ольга БЕЛЬСКАЯ

Фото телеканала Домашний

ДЕТАЛИ

Три секрета красоты

– Поделитесь с нашими зрительницами секретами красоты. Как выглядеть хорошо, если много работаешь?

– Стараться высыпаться, сохранять спокойствие и нормально питаться. Что на производстве практически невозможно (*смеется*).

Япония на страже здоровья Вашего мозга!

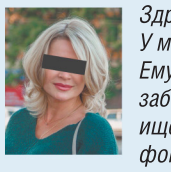

Здравствуйте!
У моего папы настоящая беда с памятью. Ему 72 года. Он подвижный, активный, но забывает элементарные вещи. Постоянно ищет свои очки, ключи, мобильный телефон, а теперь еще стал забывать дорогу домой. Я недавно прочитала о японском средстве для поддержания работы головного мозга – МозгТерапи. Расскажите, пожалуйста, поможет ли оно моему папе?
Ирина М., Красноярск, для папы (72 года)

Здравствуйте!
Мне 54 года. Я работаю бухгалтером. Где-то около года назад стала замечать ухудшение памяти и сообразительности, не сразу реагирую на указания начальства. Очень боюсь увольнения. Узнала про японское средство МозгТерапи. Неужели оно способно вернуть мне былые возможности?
Нина Петровна П., Санкт-Петербург, 54 года

Мнение эксперта:

Да, недавно в Россию пришло уникальное японское средство **МозгТерапи** для питания и поддержания здоровья клеток головного мозга.

Согласно международной статистике, Япония – страна самых пожилых людей в мире. При этом они много путешествуют, активны и жизнерадостны.

Ученые знаменитого университета города Киото изучили этот феномен. Оказалось, что одно из любимых блюд японцев – уникальный моллюск Азума Пектинида, который водится у берегов Японии. Из него выделили целебные для головного мозга **ФОСФОЛИПИДЫ**. Они являются ремонтными кирпичиками, которые в буквальном смысле «чинят» клетки головного мозга.

Курсовой прием **МозгТерапи** позволит поддерживать нормальную работу головного мозга – главного компьютера нашего организма - в любом возрасте.

МозгТерапи поможет вернуть:

- **память, сообразительность**
- **скорость реакций**
- **способность сосредоточиться**
- **координацию движений**
- **крепкий сон без пробуждений**
- **хорошее настроение без перепадов**
- **уменьшится чувство тревоги и раздражительность**
- **обострятся зрение и слух**
- **перестанет беспокоить голова**
- **Вы забудете про проблемы с сосудами**

**При покупке 3 упаковок. **Сделано в Японии.*

Замечательный продукт МозгТерапи, появившийся лишь недавно в России, уже опробовали более 100 тысяч человек и кардинально изменили свою жизнь в преклонном возрасте, сделав ее намного ярче!

РЕКЛАМА

Звоните и уточняйте, где купить, прямо сейчас! 8 (800) 100-55-60 ЗВОНОК БЕСПЛАТНЫЙ

БАД, СГР № RU.77.99.11.003.R.002309.08.20 от 03.08.2020 г. Акция действует с 01.08.2021 по 31.12.2021 г. Информацию об организаторе акции, правилах ее проведения, сроках, месте и порядке получения подарков уточняйте по т. 8 (800) 100-55-60

НЕ ЯВЛЯЕТСЯ ЛЕКАРСТВЕННЫМ СРЕДСТВОМ

Андрей МЕРЗЛИКИН:

Юмор рождается очень непросто

Думаем, что Андрея Мерзликина не нужно как-то представлять и рассказывать о его ролях в кино и сериалах.

Он очень известный артист, и каждая его роль интересна, многогранна и запоминается надолго. Мы пообщались с Андреем на съемочной площадке нового проекта компании IVI Originals – сериала «И снова здравствуйте!». В основе сюжета – история бандита Бориса (его и играет Мерзликин), который приходит в себя в… морге – и должен выяснить, кто его убил и почему… Несмотря на то что в сюжете присутствует тема смерти, создатели сериала утверждают, что снимают жизнеутверждающую комедию.

Непростой юмор

– Андрей, вы сейчас снимаетесь в сериале «И снова здравствуйте!». Чем вас «зацепил» этот проект?

– Сценарием. Если вы его прочтете – да не только вы, а любой, кто разбирается в хорошей драматургии, – то я думаю, что тут же почувствуете этот хороший вкус. Он интересен и с точки зрения драматургических поворотов – там постоянно все меняется, нет рутинности. И все это насыщено точными диалогами – такими, в которых невозможно не улыбнуться. И написано это все еще очень хорошим языком. Сразу скажу, что для меня сложность в том, что мне не так просто четко соблюдать букву написанного сценария. Есть такая тенденция: немного подминать под себя текст и говорить, как удобнее. Но тут такой вариант не проходит… И сначала мне это было непросто – а сейчас я начинаю к этому привыкать и понимать, что только так и можно сохранить юмор, потому что в нем важна точность. Помимо того, что должно быть смешно – юмор должен быть точным. По большому счету, это авторское кино, авторская комедия, и режиссер – автор сценария. Не так трудно сделать сюжет драматичным, но очень сложно в этой драматичности быть легким, смешным, трогательным. И нам приходится у режиссера этому учиться – он нас учит всему этому. Иногда сцены идут легко, а иногда – трудно. Потому что юмор рождается очень непросто. Но в целом для меня это большой подарок!

– А ещё есть какие-нибудь сложности на площадке?

– Самое сложное то, что комедию играть не так просто, как многим кажется. Мы всегда говорим: «Комедия – это не то, когда надо кривляться». Зритель этого как раз и не любит. Комедия – это когда все очень точно. И вот поймать эту точность, оказывается, не так просто.

Интересные съёмки

– Сейчас сериалы выходят на новый качественный уровень – уже нельзя сказать, что кто-то там в «мыле» снимается. Вы согласны?

– Да это уже, как мне кажется, давно произошло…

Актёр Андрей Мерзликин рассказал о своей роли в новом, необычном проекте.

Я слежу за работами коллег, режиссерскими победами, за всем тем, что происходит на онлайн-платформах, на фестивалях. Это большая радость. В этом году на кинофестивалях в Венеции, в Локарно, в Каннах, по-моему, представлено огромное количество российских картин, и все они находятся просто в топе. И уже мы вроде даже и привыкли к этому…

– У вас уже сыграно множество различных ролей. А когда вы начинаете съёмки в новом проекте, то волнуетесь? Или уже всё легко воспринимаете?

– Определенная доза волнения есть. Паники, естественно, нет, а вот волнение присутствует – такое хорошее, здоровое… Сценарии же все разные – не в смысле сюжета, а в смысле задачи и жанров. И сказать, что у меня есть опыт и набита рука, например, в той же комедии, – нет, не могу. У меня было два-три проекта, где я пробовал что-то подобное делать, но всякий раз это некий эксперимент, который заставляет волноваться, когда ты с ним сталкиваешься в очередной раз…

Зелёный отдых

– У вас остаётся время на отдых? Как отдыхаете?

– Вы не поверите, я бы хотел сейчас ответить что-то оригинальное: что вот в карантинный год я имел много личного времени и пространства и освоил и то, и то… Конечно, время было – и оно было практически полностью потрачено на то, чтобы я подтянулся по пропущенной литературе. Очень многое не успевал читать, и я просто записывал себе то, что кто-то советовал, говорил. Так что я сначала купил себе все эти книги из своего списка, и потом многое прочитал ценного, и для себя поставил много галочек. Но основное хобби у меня – и многие об этом знают – другое: я люблю растения. Но не огородные, а деревья, кусты. Я люблю их выращивать: посадить, например, клен, дать жизнь будущему дереву. Вот кто-то любит домашних животных: заводит их, ухаживает за ними. А мне не нужны домашние питомцы – а вот клен, березка у меня растут, куст спиреи, сосна… Они тоже иногда болеют, им тоже нужна помощь. А иногда с ними тоже можно посидеть, поговорить, и это приносит мне некое эстетическое удовольствие. Я не знаю, хобби это или нет, все это я делаю по наитию, по желанию души. И когда у меня все за городом на участке цветет и плодоносит – это поднимает мне настроение. Особенно, когда осень подходит, и ты воочию видишь плоды своего труда…

Валерия ХВАЩЕВСКАЯ

Фото Вадима Тараканова

Кстати

Об актёрах и ролях

– У вас есть любимые актёры, которые играют или играли комические роли?

– Если брать советских артистов – Юрий Никулин. А из зарубежных мне нравится Билл Мюррей. Потому что он умеет сочетать глубину драматизма – и найти в этом иронию и юмор и быть смешным. И смех всегда – сквозь переживания и боль. Вроде они ничего такого не играют, но при этом мы с ними вот тут – плачем, вот тут – грустим, а тут – смеемся…

НОВОСТИ ТВ, ТЕАТРА И КИНО

«Кухня» возвращается к поклонникам

Мечты, надежды и просьбы телезрителей, наконец, услышаны: СТС Love начал показ культового сериала «Кухня» с первого сезона. Телезрители смогут вспомнить, с чего все начиналось, посмеяться, всплакнуть и вновь пережить памятные моменты с любимыми актерами: Дмитрием Назаровым, Марком Богатырёвым, Еленой Подкаминской, Дмитрием Нагиевым и многими другими.

Макс Лавров – простой парень из Воронежа – всегда точно знал, кем он хочет стать, когда вырастет. Знаменитым шеф-поваром! С самого детства он экспериментировал, забрасывал кухню мукой и шокировал маму яичницей, пока в 18 лет парня не забрали в армию… Впрочем, и там все свое время он посвящал любимому делу, поскольку служил в пищеблоке. После дембеля Макс отправляется в Москву, чтобы получить работу мечты. Но это не так-то просто, и Максу приходится проявить чудеса смекалки.

Сочный, как горячий стейк, и яркий, как праздничный торт, – сериал «Кухня» на СТС Love. Приятного аппетита!

Фото СТС

Новая роль Людмилы Артемьевой

На телеканале «Россия» – премьера сериала «Миленький ты мой» по книге Марии Метлицкой. Роли в фильме исполняют Людмила Артемьева, Татьяна Чердынцева, Борис Щербаков, Роман Полянский, Иван Жидков и Алексей Демидов.

Главная героиня Полина оставляет дочь Лиду на воспитание бабушке и отправляется в Москву, чтобы работать у своего давнего кумира – знаменитой актрисы Лидии Краснопевцевой (ее играет Людмила Артемьева). В столице она все реже вспоминает о дочери…

– Это не типичная мелодрама, а скорее психологическая драма, – рассказала нам режиссер Елена Яковлева. – Перед нами стояла задача – показать, что за внешней жестокостью стоит сломленная детская душа, и невозможно просто забыть о нанесенной в детстве травме. Нам удалось собрать идеальный актерский ансамбль. Совершенно в новом для себя амплуа выступает Людмила Артемьева. У многих она ассоциируется с комедией, а у нас же она сыграла большую драматическую роль.

Антон ЛИРНИК:

«Мой главный принцип – без излишеств

Артист рассказал о том, как следит за своим питанием, и поделился интересными кулинарными воспоминаниями.

Шоумен, актёр, сценарист, телеведущий, музыкант, режиссёр, продюсер, писатель – Антона Лирника, судя по биографии, можно назвать человеком с большим жизненным багажом.

Он много где успел побывать и много чего попробовать. И относится это не только к работе, но и к кулинарии.

Дословно

«Склоняюсь к простой кухне»

– Антон, кто в вашей семье отвечает за еду? И кто следит за тем, чтоб холодильник всегда был полон?

– На нашей кухне всегда есть огромное количество продуктов, большой запас самых разных овощей, соусов и приправ. И это все – благодаря моей жене, которая любит и умеет готовить. Она проводит у плиты много времени, и для нее это кайф. Даже если мы неделю не будем ходить в магазин – я думаю, у нас всегда будет что поесть. И это точно будет вкусно. Жена неустанно выискивает новые рецепты. Буквально на днях баловала меня салатом из угря, авокадо и чего-то еще, что она не называет. (*Смеется.*) И это было безумно вкусно! Некоторые рецепты мы пробуем один раз, другие входят в наш обиход, и мы регулярно к ним возвращаемся.

– Вы любите простую еду – или что-то посложнее?

– В своих предпочтениях я склоняюсь к простой кухне: когда блюдо готовится быстро и из небольшого количества компонентов. Мне кажется, чем проще блюдо, тем оно быстрее найдет путь к моему сердцу.

Всего должно быть в меру

– Антон, расскажите, пожалуйста, о своих кулинарных привычках – какие они?

– Я не слишком слежу за своим питанием, но каких-то определенных базовых вещей придерживаюсь – наверное, тех, что узнал еще в детстве от мамы. Стараюсь не есть много хлеба, жирного, сладкого. Никаких запретов в питании для меня не существует, а мой главный принцип – без излишеств. Все должно быть в меру.

– Сегодня многие обращаются к диетологам, пробуют разные диеты. Вас это обошло стороной?

– Вместо диетолога у меня жена, которая время от времени экспериментирует с разными диетами – в основном на себе, но и мне время от времени тоже достается. Но поскольку я постоянно в разъездах, то питаться по определенным правилам и соблюдать рекомендации жены получается не всегда.

– А вы сами не пробовали найти какой-то идеальный вариант своего питания?

– Пробовал. Однажды я даже общался с врачом по этому поводу.

– И что он сказал?

– Он сказал, что в моем случае все просто: мне не нужны никакие диеты, следует только избегать излишеств, питаться три раза в день и не есть поздно ночью. Я послушался этого доктора и стараюсь придерживаться его рекомендаций.

«Стараюсь пробовать местный борщ»

– Вас можно назвать привередливым в еде?

– Вряд ли: в принципе, я всеяден и могу есть практически все. Нет таких продуктов, к которым бы я испытывал отвращение. Единственный момент – я не очень большой фанат рыбы. Например, стейк из лосося – это по мне. А все эти маленькие рыбки, из которых нужно выбирать бесконечное количество маленьких косточек, меня ужасно расстраивают. Видимо, меня этой рыбой перекормили в детстве. Дело в том, что я очень много времени проводил в Одессе, на море, поэтому рыба всякого рода входила в мой рацион. И с тех пор я запомнил, что рыбу нужно есть или очень большими кусками – или такую, которую можно съесть целиком. Например, одесскую тюльку можно есть, не разбирая: отрываешь голову – и съедаешь все остальное.

– Но всё-таки любимые блюда у вас есть?

– Есть блюдо, от которого я не откажусь никогда, и оно даже входит в мой райдер, – это борщ! Куда бы я ни приехал, в каком бы месте ни оказался – всегда стараюсь попробовать местный борщ. Это моя еда, мое блюдо, которое я могу есть ежедневно в любом городе мира, от разных поваров. Кроме того, я большой любитель арбузов. И если мы попадаем в отель с хорошим буфетом, и там есть фруктовый стол, а на столе – арбуз, то вот он и будет моим главным блюдом.

О мясе по-французски и капусте

– Чем балуете себя на выходных?

– Для меня прекрасный вариант – поехать на деревню к бабушке и там пожарить шашлык. Чем проще, тем лучше – сама природа к этому подталкивает.

– Ну а вы сами любите готовить?

– Готовлю я очень плохо. Дело в том, что мне в еде всегда везло – сначала с мамой, а потом с женой – и необходимости учиться готовить у меня не было. Но если возникает необходимость что-то приготовить – пользуюсь проверенными рецептами.

– Ну а если возникает необходимость – что обычно готовите?

– В детстве я выучился готовить жареную картошку, жареное мясо и салат. Это самые первые блюда, которые необходимы мужчине в молодом, зрелом и преклонном возрасте. Поэтому сварганить картошку с луком, сделать салат из овощей со сметаной – это за милую душу.

– Что ещё готовили в детстве?

– Мясо по-французски с луком, майонезом и сыром.

– Удалось с первого раза?

– Удалось, но это не моя заслуга, а мамы, которая показывала мне процесс приготовления не один раз.

– Какие блюда в детстве были для вас самыми вкусными?

– Мы жили очень скромно. Родители работали учителями. Мама всегда готовила очень вкусно, и все ее главные блюда до сих пор у меня в топе. Когда я к ней приезжаю – всегда прошу приготовить фирменную тушеную капусту с мясом. Это блюдо я готов есть бесконечно. Как и мамин борщ, который считаю бесподобным – он может сравниться разве что с борщом моей жены.

Елена СОКОЛОВА

ПОДРОБНОСТИ

О норвежской селёдке и аргентинском стейке

– Антон, какой кухне сейчас отдаёте предпочтение?

– Одна из самых любимых – украинская. Наверное, потому, что я на ней вырос. Очень люблю грузинскую кухню. Хорошо отношусь к средиземноморской кухне – прекрасные свежие морепродукты и овощи меня всегда прельщали. Мне было интересно познакомиться с азиатской и тайской кухнями. Помню, как, прилетев в Таиланд, мы в первый же вечер попали в кафе, которое было больше похоже на столовую. Там практически не было туристов, почти все посетители – местные. Мы увидели необычные столы, в центре которых была дыра, под ней стоял маленький очаг, а над дырой висело блюдо, похожее на вок. А по периметру кафе – бесконечные прилавки с разнообразными продуктами. Посетители покупали продукты – и варили, жарили, тушили их в этом блюде. Закинул продукты в вок – сам приготовил – и тут же съел! И это было очень вкусно, поскольку все ингредиенты были местными, оригинальными и с непередаваемым вкусом и ароматом.

– Какое блюдо стало для вас самым необычным?

– Я не фанат кулинарных экспериментов: лягушек не пробовал и мозг живых обезьян тоже. Но помню, что во Владивостоке я попробовал морской гребешок, который протянул мне человек с аквалангом, только что вынырнувший из воды. Гребешок нужно было просто окунуть в соус – и тут же съесть. Это было необычно и здорово, поскольку само это блюдо – максимально правильное, свежее, полезное, выращенное в прекрасном чистом море.

– А какое блюдо хотели бы съесть прямо сейчас?

– Странно, но в эту минуту я захотел настоящего аргентинского стейка. Или было бы здорово оказаться в Норвегии и съесть бутерброд с селедкой. И я не могу с уверенностью сказать, от чего я бы получил большее удовольствие...

Фото из личного архива Антона Лирника (предоставлено для публикации ИА «СТОЛИЦА») и www.shutterstock.com

Наступило время свежих корнеплодов, которые многие выращивают на собственных огородах: свёклы, редьки, моркови и т.д.

Именно сейчас, прямо с грядки, они самые сочные, самые вкусные. Поэтому мы подобрали для вас несколько оригинальных блюд, которые можно приготовить из корнеплодов. Попробуйте какие-то из них, и наверняка вам понравится.

Салат из свёклы с фетой

Греческая кухня. На 4 персоны

ИНГРЕДИЕНТЫ: 1 крупная свекла, 120 г феты, 100 г салатных листьев, 2 ст. л. оливкового масла, 1 ст. л. бальзамического уксуса, 1 ст. л. дижонской горчицы, 4-6 веточек мяты, молотый черный перец, соль по вкусу.

Калорийность (на 100 г): 101 ккал.

СПОСОБ ПРИГОТОВЛЕНИЯ:

1 Свеклу вымыть, обсушить, смазать растительным маслом, завернуть в фольгу, запечь в духовке до готовности.
2 Сделать маринад: оливковое масло, бальзамический уксус и горчицу соединить в одной миске, посолить, поперчить, взбить до состояния эмульсии.
3 Запеченную свеклу очистить, нарезать ломтиками, залить маринадом, оставить до полного остывания.
4 Фету нарезать кубиками, оборвать листики с мяты.
5 Смешать салатные листья с мятой, выложить на порционные тарелки, сверху разложить фету и свеклу, заправить оставшимся маринадом.

Гратен с репой

Французская кухня. На 4 персоны

ИНГРЕДИЕНТЫ: 300 г картофеля, 300 г репы, 60 г сливочного масла, 250 мл жирных сливок, 2-3 веточки тимьяна, 1-2 зубчика чеснока, молотый черный перец, соль по вкусу.

Калорийность (на 100 г): 207 ккал.

СПОСОБ ПРИГОТОВЛЕНИЯ:

1 Сливки довести до кипения, положить тимьян, снять с огня, дать остыть, процедить.
2 Картофель и репу почистить, нарезать тонкими ломтиками, выложить в форму для запекания, чередуя картофель и репу, посолить, поперчить.
3 На овощи выложить масло, нарезанное небольшими кусочками, залить сливками, запечатать форму фольгой.
4 Запекать в разогретой до 180-190 градусов духовке 45 минут, снять фольгу, запекать до подрумянивания (~15 минут).

Берём к обеду овощи с грядки

Гарнир из маринованной моркови и лука к мясу

Японская кухня. На 4 персоны

ИНГРЕДИЕНТЫ: 4 моркови, 4 луковицы, 2 ст. л. сахара, 5 ст. л. белого винного уксуса, молотый черный перец, соль по вкусу.

Калорийность (на 100 г): 37 ккал.

СПОСОБ ПРИГОТОВЛЕНИЯ:

1 Сделать маринад: уксус, сахар, 2 ст. л. воды соединить в одной миске, посолить, поперчить, перемешать.
2 Морковь нарезать с помощью овощечистки тонкими лентами, лук нарезать очень тонкими кольцами по диагонали.
3 Сложить овощи в одну миску, залить маринадом, оставить на 15-30 минут.

Закуска из редьки с куриными шкварками

Еврейская кухня. На 2 персоны

ИНГРЕДИЕНТЫ: 1 редька, 1 луковица, 200 г куриного жира с кожей, 1 ч. л. растительного масла, молотый черный перец, соль по вкусу.

Калорийность (на 100 г): 350 ккал.

СПОСОБ ПРИГОТОВЛЕНИЯ:

1 Редьку нарезать тонкой соломкой (или натереть на крупной терке), лук нарезать тонкими полукольцами.
2 Куриный жир с кожей нарезать мелко, обжарить на сбрызнутой растительным маслом сковороде до шкварок.
3 Шкварки извлечь из сковороды, выложить на бумажное полотенце.
4 На оставшемся на сковороде жире пожарить лук до золотистого цвета, выложить из сковороды, дать остыть.
5 Соединить в одной миске редьку, шкварки и лук, посолить, поперчить, перемешать.

Кстати

Редька на золоте

Редьку выращивают как культурное растение уже как минимум 4 тысячи лет. В Древней Греции, например, редька считалась корнеплодом номер один – морковь и свекла занимали всего лишь второе место. Подавали редьку на золотой посуде, а платили за нее исключительно золотом.

Помимо витаминов и минералов, редька содержит вещество сульфорафан, оказывающее противовоспалительное и противомикробное действие. Горький вкус ей придают горчичные масла, содержание которых высоко в черной редьке.

***

На занятиях по кулинарии:
– Запомните, у хорошего повара ничего не пропадает. Если, к примеру, осталась у вас недоеденная тушёная морковь, то, кое-что добавив, из нее можно испечь неплохой пудинг. Вопросы есть?
– А что делать, если у меня останется недоеденный пудинг из недоеденной моркови?

***

В ресторане.
– Что будете заказывать из закусок?
– Тёртую морковь под сметаной.
– А на горячее?
– Морковные котлеты.
– Пить что будете?
– Морковный сок.
– А на десерт?
– Морковный торт.
– Впечатляет!

***

– Ты так похудела! Это диета?
– Да: морковь, свёкла и картофель.
– А что делала: варила или запекала?
– Копала!

Крем-суп из корня сельдерея

Итальянская кухня. На 4 персоны

ИНГРЕДИЕНТЫ: 2 куриных окорочка, 1 корень сельдерея, 2 зеленых яблока, 2 луковицы, 1 морковь, 1-2 зубчика чеснока, 1 стакан сливок, 80 г сливочного масла, 1 ст. л. растительного масла, 4-5 горошин душистого перца, молотый черный перец, соль по вкусу.

Калорийность (на 100 г): 46 ккал.

СПОСОБ ПРИГОТОВЛЕНИЯ:

1 Куриные окорочка залить водой, добавить 1 луковицу, 1 морковь, душистый перец, варить до готовности.
2 Сельдерей и лук нарезать небольшими кубиками, слегка обжарить вместе с чесноком на смеси сливочного и растительного масла в кастрюле с толстым дном.
3 Залить в кастрюлю процеженный куриный бульон (он должен едва прикрывать овощи), варить до готовности, влить сливки, посолить, поперчить, пюрировать с помощью погружного блендера.
4 Яблоки нарезать тонкой соломкой.
5 При подаче в каждую тарелку положить снятое с кости куриное мясо и немного зеленого яблока.

Пословицы, поговорки

Кто сам, как пареная репа, тот другим поддаётся слепо.

Морковь прибавляет кровь.

Морковка хороша, когда яблока нет.

Хрен да редька, лук да капуста лихого не допустят.

Огуречик в кадке, а морковь на грядке.

Где свекла да борщи, там и нас ищи.

Светлана ИВАНОВА

МАЛЕНЬКАЯ КУХНЯ поместится всё!

Вы не можете похвастаться просторной кухней? Тогда у вас два выхода.

Первый – сидеть и страдать по этому поводу. Второй – по максимуму оптимизировать пространство, чтобы вместить все необходимое и получить возможность готовить без неудобств и ограничений. Мы за второй вариант! Вы с нами?

Всё нужное – под рукой

ПРИНЦИП 1

Продумывая расположение шкафчиков и полок, учитывайте важные «стратегические» узлы кухни: холодильник, мойку и плиту. Представьте, что вы принесли продукты из магазина. Их нужно разобрать, какие-то расфасовать порционно по пакетам и загрузить на хранение в холодильник, другие расположить по полочкам. Значит, где-то рядом с холодильником и ближайшей к нему рабочей поверхностью должны храниться пакеты, контейнеры и прочая тара. Неподалеку от мойки расположите бытовую химию и запас губок, а в ящики возле плиты разложите кастрюли и сковородки. Плюс рядом с плитой будет уместна полочка для бутылок с маслом и специй.

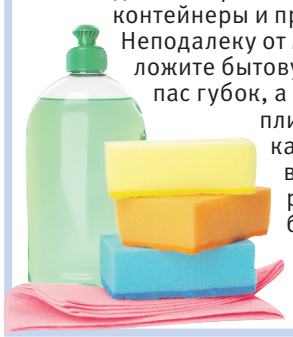

Посуда-матрёшки

ПРИНЦИП 2

Любая хозяйка знает, что одной кастрюлей и одной сковородкой не обойдешься. Нужны и маленькие ковшики, и большие кастрюли для первых блюд и компотов, и глубокие сотейники, и почти плоские блинные сковородки. Чтобы компактно вместить все это в маленький шкафчик на маленькой кухне, лучше выбирать наборы посуды, где разные предметы вмещаются друг в друга. Особенно хороши варианты с одной съемной ручкой. По такому же принципу подбирайте контейнеры для хранения продуктов.

СОВЕТ

Вместо нескольких крышек для кастрюль и сотейников можно купить одну – универсальную, подходящую для посуды разных диаметров.

КСТАТИ

Одной съемной ручки может быть маловато. К счастью, сейчас можно купить еще 1-2 отдельно. При хранении они много места не займут.

Полки на полках

ПРИНЦИП 3

Часто бывает так: в вертикальном шкафчике предусмотрены всего две-три полки. Поэтому приходится размещать содержимое друг на друге. По закону подлости, всегда самым нужным оказывается предмет, который завален другими. Плюс такая система хранения создает ощущение беспорядка и хаоса. Альтернатива – дополнительные полочки из пластика или дерева в форме буквы «П», которые можно разместить на основных полках. Часть предметов можно будет разместить под ними, а часть – на них. Искать нужное станет гораздо проще.

Есть идея! Обратная сторона дверцы

Внутренняя сторона дверец – недооцененный кухонный ресурс. Там можно разместить держатели для крышек, кармашки для всякой мелочи (например, для мусорных пакетов или рулонов пекарской бумаги, фольги), прищепки для прихваток, крючки для поварешек и еще много чего.

Будем двигать!

ПРИНЦИП 4

Выдвижные полки, которые перемещаются по направляющим, позволяют сэкономить не только место, но и ваши усилия и время. Если нужная вещь расположена глубоко, не придется вываливать все содержимое шкафчика. Выкатная система позволит найти искомое за пару секунд.

Вертикальное хранение

ПРИНЦИП 5

Любой кухонный простенок и пространство между предметами мебели нужно использовать. Вертикальные выдвижные шкафы в этом случае – вещь незаменимая! Узкие полочки позволят хранить банки с сыпучими продуктами, специи, бутылки с маслом, сиропами, топингами и так далее.

Мебель-трансформер

ПРИНЦИП 6

Откидные столики и складные стулья – настоящее спасение для маленькой кухни. Пока хозяйка готовит, ей приходится активно передвигаться по треугольнику «холодильник – мойка – плита». Спотыкаться о стулья, табуретки и обеденный стол при этом совсем не хочется. Гораздо удобнее и логичнее все это на время сложить. А когда придет пора собирать всю семью на трапезу – снова разложить. Кстати, это поможет выработать привычку сразу после еды убирать со стола.

Корзинки и боксы для хранения

ПРИНЦИП 7

Если вы храните специи и приправы в бумажных пакетиках, в которых они продаются, поставьте их в узкий пластиковый бокс, как карточки в картотеке. Искать нужный пакетик станет проще, а содержимое не будет высыпаться.

Светлана СИДОРЧУК

УТРАТА.РФ | В Москве начал функционировать социальный сервис "Городская Ритуальная Служба Утрата". Задачей данного сервиса является оказание квалифицированной помощи родственникам, столкнувшимся с утратой близкого человека.

ГОРОДСКАЯ РИТУАЛЬНАЯ СЛУЖБА

ГОСТ Р ИСО 9001-2015 (ISO 9001:2015)

ПЕРЕЧЕНЬ УСЛУГ:

- Круглосуточные консультации по всем вопросам организации похорон, в том числе с диагнозом COVID-19.
- Содействие в получении льгот на погребение.
- Бесплатный выезд сотрудника по Москве.
- Бесплатная перевозка тела в морг.*
- Помощь в сборе документов и сопровождение похорон.
- Фиксированные цены на товары и услуги.

*в соответствии с приказом департамента здравоохранения г. Москвы №1064 от 29.12.2016

ПОСОБИЕ НА ПОГРЕБЕНИЕ

для граждан, зарегистрированных на территории г. Москвы

Пенсионеры и безработные

18 470,98 руб. | возмещение затрат на погребение

Участники боевых действий, Ветераны военной службы, действующие военные, в том числе служащие по контракту

до **28 178** руб. | на погребение до **35 171** руб. | на надгробие

Ветераны, участники ВОВ, труженики тыла

до **40 551** руб. | на погребение до **28 178** руб. | на надгробие

КРУГЛОСУТОЧНАЯ СПРАВОЧНАЯ СЕРВИСА «ГОРОДСКОЙ РИТУАЛЬНОЙ СЛУЖБЫ УТРАТА» **8 (495) 280-20-01**

ОБЩЕСТВО С ОГРАНИЧЕННОЙ ОТВЕТСТВЕННОСТЬЮ "ГОРОДСКАЯ РИТУАЛЬНАЯ СЛУЖБА УТРАТА", Г. МОСКВА, ОГРН 1217700094512, ИНН 9703028253 I РЕКЛАМА

Влагозарядковый полив: нюансы и правила

В календаре осенних работ на сентябрь – влагозарядковый полив деревьев и кустарников. Это разовый обильный полив сада перед холодами.

Почему влагозарядковый полив необходим нашему саду? Как его проводить правильно?

Зачем «поить» деревья?

● **ПОВЫШЕНИЕ ЗИМОСТОЙКОСТИ РАСТЕНИЙ.** Вы замечали, как быстро сохнет белье на морозе? То же происходит с ветвями и с корой деревьев. Влагозарядковый полив сохраняет эластичность древесных тканей, предотвращает их повреждение вследствие морозобоин и солнечных ожогов, предупреждает ломкость веток.

● **ЗАЩИТА КОРНЕЙ ОТ ВЫМЕРЗАНИЯ.** Влажная почва промерзает хуже, а глубина вымерзания значительно меньше. Влагозарядковый полив защищает корневую систему растений от вымерзания, что особенно актуально для растений с поверхностной корневой системой – колоновидных и карликовых деревьев, плодовых и декоративных кустарников.

● **СОХРАНЕНИЕ ИММУНИТЕТА РАСТЕНИЙ.** Если растение перезимует хорошо, то сохранит иммунитет и сможет весной быстро нарастить вегетативную массу, противостоять натиску вредителей и болезней.

Рабский труд отличается от дачного только тем, что рабов не кормят шашлыками.

Способы влагозарядкового полива

● **ВЁДРА.** Если деревьев на маленьком участке немного, можно использовать ведра: так удобно отмерить нужное количество воды.

● **ШЛАНГИ.** Если сад большой, деревьев много, используют шланги. Шланг кладут под каждое дерево на 10-20 минут. Точное время можно рассчитать, если засечь, за какое время с помощью шланга наполняется ведро.

● **ДОЖДЕВАНИЕ.** Если сад расположен на склоне и вода из шланга будет попросту стекать, можно использовать разбрызгиватели. В таком случае время полива придется существенно увеличить, а потом обработать деревья фунгицидом, чтобы излишняя влажность не привела к развитию грибковых болезней.

● **КАПЕЛЬНЫЙ ПОЛИВ.** Этот способ подойдет для всех типов ландшафта. Минус в том, что полив очень медленный, и вода даже за день не сможет проникнуть на нужную глубину.

Может ли вода принести вред?

Опасность существует лишь для косточковых деревьев: черешни, вишни, сливы, алычи, абрикоса. У косточковых слабым местом является корневая шейка, и если возле нее долго стоит вода, то это может привести к загниванию. Опасность устраняется просто: контролируйте объем полива, прорыхлите землю возле корневой шейки, чтобы вода ушла на глубину. С осторожностью следует проводить влагозарядковый полив (сократить объем или вообще отказаться) там, где плохо уходит вода – на глинистых почвах и в низинах.

Когда проводить полив?

Дождитесь массового листопада (когда больше половины листьев уже на земле), и можете приступать к влагозарядковому поливу. В центре России обычно это последние числа сентября, на севере – на неделю раньше, на юге – на неделю позже. Не отменяйте полив, даже если идут дожди! Если осень засушливая, отложите процедуру на 10-12 дней, чтобы после засухи и водной реанимации деревья не перепутали осень с весной и не пошли в рост. Затягивать с поливом тоже не стоит – корни в октябре могут засохнуть и не впитать нужного количества влаги.

Рассчитываем количество воды

Количество воды рассчитывается в зависимости от типа и возраста деревьев и кустарников. Воду дают частями, в 2-3 приема, и доливают, когда первая порция впитается:

● кустарники: для саженцев – 3 ведра воды, для взрослых – 5 ведер;

● деревья 5-7 лет – до 10 ведер, саженцы и молодые деревья – 5 ведер;

● для крупных, высоких взрослых деревьев – 15 ведер и более.

Важные нюансы

● Влагозарядковый полив проводят в область проекции кроны растения.

● Старайтесь не лить на ствол дерева и вокруг него, отступите от ствола на 12-15 см.

● Если почва песчаная и вода из шланга может размыть корни, используйте разбрызгиватель.

● Если почва тяжелая, прорыхлите приствольный круг до и после полива, чтобы избежать застоя воды.

Совет

Многие садоводы сомневаются: нужен ли влагозарядковый полив, если осень дождливая? Эксперты отвечают: нужен! Никакой, даже самый сильный дождь не промочит почву на нужную глубину и не обеспечит кусты и деревья необходимым запасом влаги на зиму.

Валерия ПАШЕЧКИНА

КАК САДОВОД САДОВОДУ

Луковичные к посадке готовы!

Под зиму сажают хорошо зимующие луковичные: крокусы, гиацинты, нарциссы, тюльпаны. Именно они обеспечат наш сад красками ранней весной. Каковы правила осенней посадки луковичных?

Общие правила

Луковицы сажают в охлажденную землю: они должны укорениться, но не прорастать. Такое время наступает примерно за две недели до наступления морозов. В средней полосе это конец сентября – начало октября, для северных регионов – на неделю раньше, для южных – на две недели позже. Посадочную делянку можно пролить настоем компоста или золы для удобрения.

Гиацинты

Осенью луковицы гиацинтов высаживают на глубину 10-20 см (чем больше луковица, тем глубже посадка) на расстоянии 15-25 см (зависит от сорта). Место надо выбрать такое, чтобы там не застаивалась талая вода, гиацинты не любят затопления.

Крокусы

Луковицы крокусов мелкие, поэтому их можно высадить даже между тюльпанами на глубину 8-12 см на расстоянии 10-15 см. Крокусы быстро образуют дочерние луковицы, поэтому через несколько лет их лучше пересадить.

Нарциссы

Глубина посадки крупных луковиц – 15 см, мелких – 8-10 см. На одном месте растут до 5 лет. Лучше не спешить с осенней посадкой, чтобы нарциссы не успели прорасти. Выигрышно смотрятся при букетной посадке.

Тюльпаны

Луковицы тюльпанов сажают в бороздки глубиной в три высоты луковицы, но не более 15 см. Пересаживать рекомендуется ежегодно, чтобы луковица не уходила в глубину. На зиму лучше укрыть лапником, чтобы получить более крупные цветы.

ПАХИРА – сестричка баобаба

Выращиванием баобаба в домашних условиях вряд ли кто бы занялся.

Зато его ближайшая родственница пахира завоевала вполне заслуженную любовь среди цветоводов. Она неприхотлива, декоративна, у нее необычные листья – собранные в пучок по пять штук и напоминающие ладошку.

Освещение

Пахира нуждается в хорошем освещении, но без прямых солнечных лучей. Особенно это касается жаркого полуденного солнца, которое может привести к выгоранию и даже ожогу листьев. Лучше всего размещать растение на окнах восточного и западного направления. На дефицит освещения реагирует уменьшением размера новых листочков и пожелтением листвы. В летние месяцы горшок полезно выносить на открытый воздух, и в этом случае от солнца притенять уже не надо. Выращивание на открытом воздухе стимулирует быстрый рост.

Температура

Пахира довольно неплохо переносит широкий диапазон температур, но в летнее время для нее идеальны 20-25 градусов. В зимнее время понижение температуры до 14-16 градусов поможет пахире вполне комфортно отдохнуть. И обязательно размещайте цветок подальше от батарей и прочих отопительных приборов. И еще совет: помните, что пахира плохо переносит сквозняки, особенно холодные зимние.

Пересадка

Пересаживают пахиру обычно в конце зимы или начале весны. Молодые растения надо пересаживать ежегодно, более взрослые – каждые 2-3 года. Новый горшок должен быть больше предыдущего в диаметре примерно на 5 см. Так как корни пахиры больше растут вширь, чем вглубь, то и горшок подбирайте так, чтобы в ширину он был больше, чем в высоту. Почва должна быть рыхлой и воздухопроницаемой, с нейтральной кислотностью и не слишком питательной.

Полив

Регулярный. И лучше даже чуть подсушить земляной субстрат, чем переувлажнить. Пахира умеет запасать воду, и даже если вы забудете раз-другой ее полить, страдать от недостатка влаги она не будет.

Влажность

Уровень влажности особой значимости для пахиры не имеет. Дополнительно опрыскивать ее вовсе необязательно, но все же за регулярный «душ» она будет вам благодарна. И помните, что переувлажнение может спровоцировать появление гнили.

– Сынок, не забудь хорошенько полить клумбу!
– Так тут же дождь вовсю идёт.
– Ничего, захвати зонт!

Подробности

Расти, коса

Пахира в естественной природной среде – довольно крупное растение и может вырасти до 20 метров в высоту. В домашних условиях не бывает больше 2-3 метров и чаще ограничивается высотой потолка. Высоту пахиры можно регулировать формирующей обрезкой. Растет она медленно, и это качество используют цветоводы для создания миниатюрного деревца. Кстати, пахира имеет несколько толстых прямостоячих стволов, и пока они молодые и гибкие, некоторые цветоводы переплетают их в красивую толстую косу.

Ольга БЕЛЬСКАЯ

Питомник растений Солнечный

ЭТО УДИВИТЕЛЬНОЕ СЕМЕЙНОЕ ПРЕДПРИЯТИЕ С 23-ЛЕТНИМ ОПЫТОМ ВЫРАЩИВАНИЯ ВЫСОКОКАЧЕСТВЕННОГО ПОСАДОЧНОГО МАТЕРИАЛА

Предлагаем Вам качественные, устойчивые и урожайные сорта саженцев **без ПРЕДОПЛАТЫ!**
Собственное производство позволяет держать минимальные цены на саженцы с очень высоким качеством.
Мы с любовью выращиваем каждый саженец, окружая его заботой и вниманием.
Именно из таких растений и получается по-настоящему роскошный сад, который радует всю семью.
Доставка посадочного материала осуществляется Почтой России, наложенным платежом без **предоплат!**

МАЛИНА ТАГАНКА

Устойчива к болезням, прекрасно зимует и крайне неприхотлива. Красивые, очень крупные ягоды наливаются сладостью и становятся багрянорозовыми. Урожайность «Таганки» впечатляет вне зависимости от погодных условий. Вкус ярко выраженный, сладкий и нежный, аромат чем-то напоминает дикую землянику. «Таганка» настолько неприхотлива в уходе, что её вполне можно рекомендовать тем дачникам, у которых нет свободного времени для возни в саду.

СМОРОДИНА ВОЛОГДА

Признана одним из лучших сортов чёрной смородины. Кусты очень сильные, надежные, густые и раскидистые. Быстро растут и отлично формируются. Ягоды овальной формы, тёмного (почти чёрного) цвета. Тугая кожица способствует длительному сохранению целостности форм. Ягоды всегда отличного товарного качества, не осыпаются. Десертные, сладкие ягоды наполнены сочной мякотью и восхитительным ароматом.

ГОЛУБИКА ДЕНИС БЛЮ

Это самоопыляемый сорт голубики, морозостойкий, устойчивый к антракнозу и другим грибковым болезням. Ягоды плотные, вкусные, сочные и сладкие на вкус. У этой голубики средние сроки созревания – урожай успевает созреть в условиях Подмосковья и северных регионов. Дачники ценят «Денис Блю» за способность давать обильные урожаи и нетребовательность к условиям выращивания. Плоды можно замораживать и перерабатывать.

ВИНОГРАД МУРОМЕЦ

Богатырское название полностью оправдывает себя! Опытные виноградари знают – этот сорт созревает первым. Благодаря такому свойству «Муромец» не теряет своей популярности в любительском садоводстве уже более полувека. В северных регионах «Муромец» – сорт, который даёт возможность попробовать вкусную ягоду в очень ранние сроки. Ягоды крупные, удлинённо-овальной формы. Тёмно-фиолетовая, почти чёрная, кожица покрыта густым налётом. Мякоть плотная, хрустящая и сочная.

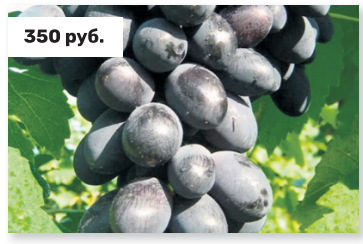

СЛИВА КИРГИЗСКАЯ ПРЕВОСХОДНАЯ

Полностью соответствует второй части названия во всех отношениях, поскольку сорт отмечен замечательной урожайностью, качеством плодов и зимостойкостью. Плоды очень крупные (овальные), сочные и вкусные. Урожай получают рано, при этом большим плюсом является неравномерность созревания.

ЧЕРЕШНЯ БРЯНСКАЯ РОЗОВАЯ

Очень популярный зимостойкий сорт черешни с повышенной устойчивостью к грибковым заболеваниям. Её вкусные красивые плоды не растрескиваются на дереве и хорошо переносят транспортировку после сбора. Ягоды не растрескиваются, если в период их созревания стоит дождливая погода. По назначению плоды черешни универсальны: они замечательно подходят как для употребления в свежем виде, так и для различных видов консервации. Лучшие опылители: «Ипуть», «Овстуженка».

ЯБЛОНЯ ДЖЕРОМИНИ

Не вырастает выше 2-2,5 м. Это компактное деревце с шаровидной кроной. Имеет отличную зимостойкость, устойчива к парше и другим заболеваниям. Яблоки пурпурно-красные, глянцевые и обладают идеальной формой – немного вытянутые. Тонкая прочная кожица яблока покрыта восковым налётом. Мякоть обладает удивительным красно-розовым цветом. Она очень сочная, хрустящая, с ярко выраженным ароматом.

ЗАКАЗ МОЖНО ОФОРМИТЬ:

1. по телефонам:
   8 (800) 600-53-24 (звонок бесплатный),
   8 (905) 393-21-11, 8 (937) 091-98-87
   каждый день по будням
   с 8:00 до 18:00,
   суббота, воскресенье – выходные
2. через интернет-магазин
   WWW.SOLAR34.RU
3. отправить письмо по почте на адрес:
   404011, Волгоградская область,
   Дубовский район, с. Пичуга,
   ул. Московская, 59.

Всю необходимую информацию и полный каталог растений вы можете найти на нашем сайте **WWW.SOLAR34.RU**

Заказы принимаются с 01.07.2021 г.

Отправка заказов с саженцами производится в осенний посадочный сезон (начало октября) 2021 г.

Также можно заказать БЕСПЛАТНЫЙ КАТАЛОГ растений ОСЕНЬ 2021 по телефону или написать письмо с просьбой выслать каталог.

12+

ООО «ВЕЛЕС», Волгоградская область, Дубовский район, с. Пичуга, ул. Московская, д. 59, ОГРН 1163443063960. РЕКЛАМА

Восстанавливаем наши волосы после летней жары

Лето выдалось на редкость жарким, да к тому же ещё и засушливым.

Неудивительно, что многие жалуются на поврежденные волосы, ведь они потеряли слишком много влаги. До наступления холодов им необходимо полностью восстановиться. Сегодня мы расскажем, как просто и эффективно сделать это в домашних условиях. Для достижения хорошего и стойкого результата заниматься увлажнением волос необходимо ежедневно. Подготовьтесь к тому, что на восстановление потребуется время. Если вы правильно подберете средства, то эффект можно будет заметить через 4-5 недель. Времени потребуется больше, если волосы повреждены очень сильно.

Цифры и факты

Здоровый волос может вытянуться на 30 % от своей собственной длины. А также удерживать влагу до 50 % от собственного веса, при этом увеличиваясь в диаметре на 20 %.

На голове человека в среднем около 100 тысяч волосяных фолликулов. С возрастом эта цифра постепенно снижается. Из каждого фолликула на протяжении всей жизни может вырасти 20-30 волос. Каждый волос растет (если не стричь) 2-7 лет и достигает более 1 м в длину, после чего наступает стадия отдыха, продолжающаяся 3 месяца.

– Дорогая, мы выходим через полчаса!
– Но я только что вымыла волосы – они не высохнут…
– У нас есть фен! В крайнем случае утюг! В самом крайнем – ножницы!

5 важных советов

На восстановление иссушенных волос понадобятся недели, поэтому в первую очередь следует запастись терпением. А также сделать следующее:

1 Посеченные кончики необходимо состричь, поэтому не обойтись без визита к парикмахеру.

2 На время восстановления отказаться от плоек, утюжков и других приспособлений для горячей укладки волос.

3 Не использовать агрессивные шампуни – например, с эффектом пилинга.

В это время волосам нужна деликатная забота, поэтому мойте их шампунями для окрашенных, поврежденных и ослабленных волос.

4 Применять маски и кондиционеры для интенсивного увлажнения волос, а также сыворотку. Сыворотка – мультифункциональное средство: правильно подобранная может заменить бальзам, кондиционер и маску. К тому же ее не нужно смывать.

5 Не забывать о полноценном питании, строгие диеты на время восстановления исключены. Особенно полезны в это время желтые и оранжевые овощи и фрукты.

Масла и травы

Хорошим средством для восстановления волос являются натуральные растительные масла: оливковое, репейное, кокосовое и т.п. Небольшое количество масла нужно втирать в корни волос перед каждым мытьем и оставлять на 10-15 минут.

Учтите, если кожа головы жирная, то масла не стоит применять. Это обычно приводит к образованию липидной пленки, волосяные фолликулы могут закупориться.

После мытья для интенсивного увлажнения полезно ополаскивать волосы натуральными настоями лекарственных растений – ромашки, шалфея, крапивы. Сделать настой очень просто: 1 столовую ложку сухого сырья залить стаканом крутого кипятка, оставить под крышкой на 10 минут, процедить. Затем этот концентрированный настой разбавляют теплой водой до нужного объема и ополаскивают волосы.

Делаем маски

Подбирая маску, обращаем внимание на состав косметического продукта.

Всевозможные масла, такие как ши, персиковое, кокосовое, авокадо, наполняют волосы силой и упругостью, смягчая их при этом. Стержень волоса и его основание питают пантенол, кератин и витамины. Глина, салициловый спирт, масло чайного дерева, деготь – подойдут для жирных и склонных к себорее волос.

Стандартно использование масок 1-2 раза в неделю. Наносить маску стоит на влажные волосы (если в инструкции средства не указано, что волосы должны быть сухими). Рекомендуется прочесать маску по всей длине волос (кроме равномерного распределения средства происходит эмульгирование его с водой, что помогает глубже приникнуть в волос компонентам маски). Выдерживать надо от 10 минут до часа, согласно инструкции.

Как смывать маску

К покупным маскам обычно прилагается инструкция по применению. Не забывайте, что при разработке средства косметологи учитывают не только питательность, но и удобство использования и эффективность. Неправильное смывание маски может нивелировать весь эффект. Кстати, при выборе учитывайте тот факт, что в продаже есть современные маски, вовсе не требующие смывания.

Маски для волос, изготовленные своими руками, питательны и эффективны, но не так просты в использовании. Важно не только приготовить, нанести, но и правильно смыть средство.

МАСЛЯНАЯ МАСКА. Например, с касторовым маслом. Такая маска тяжело смывается. Промыть волосы после маски помогут несколько хитростей. Сначала стоит подержать волосы под теплыми струями не менее 3 минут, а затем применить шампунь. Можно приготовить ополаскиватель из горчичного порошка: 3 столовые ложки надо развести в 4 стаканах воды. Можно использовать лимонный сок с уксусом: на 1 литр воды столовая ложка яблочного уксуса и сок половинки лимона. (Внимание! Если на голове есть ранки, то это средство использовать нельзя!)

ЯИЧНАЯ МАСКА. Смывается водой комнатной температуры. Избавиться от запаха помогут ополаскивания с уксусом: 1 столовая ложка яблочного уксуса на литр воды.

Если волосы повреждены

На время восстановления волос нежелательно применять перманентное окрашивание. Если вы все-таки решили покрасить волосы, лучше использовать краску без аммиака.

Не сушите волосы сразу, выходя из душа. Специалисты рекомендуют промокнуть их полотенцем и дать немного подсохнуть естественным путем (5-7 минут).

Не стоит пить витамины без рекомендации врача-трихолога. Для определения важных для вас витаминов нужно сделать анализ на минеральный состав волоса, и врач поможет выбрать корректную терапию.

Клиент спрашивает у парикмахера:
– Вы не посоветуете мне, как сберечь остатки моих волос?
– Я бы порекомендовал вам купить медальон…

Светлана ИВАНОВА

Редакция благодарит мастера-парикмахера Елену Антонову за помощь в подготовке материала

5 причин заняться скандинавской ходьбой

Скандинавская ходьба стала популярной не так давно, но число её поклонников уже исчисляется миллионами людей по всему миру.

Суть ее заключается в том, что к обычным шагам добавляется опора на палки, которая значительно меняет распределение нагрузки на опорно-двигательный аппарат.

1 Занятия на свежем воздухе способствуют снабжению кислородом каждой клеточки организма. Лучше вентилируются легкие. Повышается выносливость. Вы чувствуете себя бодрее. При этом заряд бодрости останется, даже когда тренировка закончится. Скандинавской ходьбой можно заниматься в любое время года и в любом месте недалеко от дома.

2 Во время занятий задействована практически вся мускулатура. Активно тренируются мышцы рук, в том числе трицепсы. Как следствие, все тело станет подтянутым. Плюс расходуется больше калорий, чем при обычной ходьбе.

3 Вам не потребуется специального дорогостоящего снаряжения, только удобная одежда и обувь по сезону плюс специальные палки для скандинавской ходьбы. Они вполне доступны по цене.

4 Ходьба подойдет и интровертам, и экстравертам. Можно заниматься одному или в компании.

5 После занятий поднимается настроение, уходит стресс. Отличная причина, не правда ли?

Противопоказания

Скандинавская ходьба практически не имеет противопоказаний. Однако есть временные ограничения, которые касаются переломов, простуды, высокой температуры и т.д. При гипертонии, сердечной недостаточности, стенокардии, артрозе, плоскостопии, сахарном диабете и других заболеваниях обязательно проконсультируйтесь с лечащим врачом.

Она ела, как птичка: половину своего веса в день!

Мнение специалиста

Скорость имеет значение

За советами для наших читателей мы обратились к тренеру Юлии Панкратовой.

– Какая тренировка будет наиболее эффективной: ходьба в быстром темпе или чередование быстрых и медленных шагов?

– Если ваша цель – похудеть, более эффективной окажется ходьба в быстром темпе. Так вы затратите больше калорий.

– Можно ли заниматься скандинавской ходьбой каждый день и сколько оптимально по времени ходить?

– Если вы новичок и всегда были далеки от спорта, лучше начинать заниматься раза три в неделю, не больше. Со временем можно перейти к ежедневным занятиям. Время тренировки должно быть не менее 40 минут. Только в этом случае включается активный процесс жиросжигания.

Правила успеха

Польза от ходьбы появится при соблюдении техники и правильном выборе инвентаря.

- Лыжные палки – неподходящий вариант снаряжения, нужны специальные. Они снизят нагрузку на суставы и помогут максимально проработать все мышцы. Правильную длину палок рассчитывают по формуле «рост, умноженный на коэффициент». Коэффициенты таковы:
  0,66 – для новичков, людей с избыточным весом или в период реабилитации;
  0,68 – стандартный коэффициент для большинства занимающихся;
  0,7 – для подготовленных спортсменов с хорошо поставленной техникой ходьбы.
- Правильная техника ходьбы: руки и ноги должны двигаться в противофазе, правая рука – левая нога и наоборот. При ходьбе должно ощущаться напряжение мышц рук, ног, ягодиц, спины, пресса.
- Обязательно пейте воду!
- И перед тренировкой, и после делайте разминку (например, не спеша походите, сделайте наклоны туловища, помашите руками) и заминку (потяните мышцы ног, рук).

Татьяна МИХАЛЁВА

Газета выходит 1 раз в неделю

Стоимость ПОДПИСКИ на газету «ТЕЛЕК pressa.ru»* на 2022 год

12 месяцев
2424,71 руб.*

Подписной индекс **ПП105** в каталоге «Почта России»

УВАЖАЕМЫЕ ЧИТАТЕЛИ!
С 1 сентября по 20 декабря 2021 г. вы можете оформить подписку на газету «ТЕЛЕК pressa.ru»* на 1-е полугодие 2022 года (6 мес.) и весь 2022 год (12 мес.)!

Оформить подписку до почтового ящика можно во всех почтовых отделениях

Стоимость ПОДПИСКИ на газету «ТЕЛЕК pressa.ru»* на 1-е полугодие 2022 г.

на 1 месяц	на 2 месяца	на 3 месяца
211,52 ₽	423,04 ₽	634,56 ₽
на 4 месяца	**на 5 месяцев**	**на 6 месяцев**
846,08 ₽	1 057,60 ₽	1 269,12₽

Подписной индекс **П2939** в каталоге «Почта России»

ОФОРМИТЬ ПОДПИСКУ до почтового ящика можно также НЕ ВЫХОДЯ ИЗ ДОМА

как подписаться, сидя дома или на даче, без посещения почтового отделения

Онлайн на сайте Почты России https://podpiska.pochta.ru или через мобильное приложение «Почта России»

преимущества онлайн-подписки

- Не нужно выходить из дома и приезжать с дачи, чтобы оформить подписку.
- Бесконтактный способ оформления подписки.
- Оформление подписки без очередей на Вашем компьютере или смартфоне.
- Подписку можно оформить в подарок родным и близким.

инструкция онлайн-подписки на сайте podpiska.pochta.ru и через мобильное приложение «Почта России»

- Выберите город, чтобы узнать цену на подписку для данного населенного пункта.
- Выберите газету* (по индексам – П2939, ПП105 или названию – «ТЕЛЕК pressa.ru»).
- Выберите способ доставки.
- Введите данные получателя: адрес доставки, ФИО.
- Выберите период подписки.
- Пройдите простую процедуру регистрации, если оформляете подписку на сайте впервые, или авторизуйтесь на сайте.
- Оплатите заказ банковской картой.

* ВНИМАНИЕ. Подписка на газету «ТЕЛЕК pressa.ru» осуществляется ТОЛЬКО ДЛЯ ЖИТЕЛЕЙ г. Москвы и Московской области, а также Брянской, Владимирской, Ивановской, Калужской, Костромской, Рязанской, Смоленской, Тверской, Тульской и Ярославской областей.

ПОДПИСКА – ЭТО ЗАБОТА О СЕБЕ И СВОИХ БЛИЗКИХ!

Возникли вопросы по подписке? Звоните в редакцию: 8 (495) 933-95-77 (доб.237)

Яблоко – это уникальный природный продукт, которым щедро одаривает нас осень.

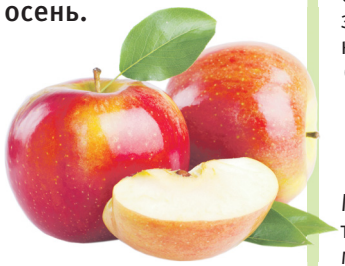

Почти на 80 % яблоко состоит из воды, а все остальное – это целый букет полезных для нашего организма веществ.

Химический состав

Калорийность яблок – от 35 до 47 ккал, в зависимости от зрелости и сорта: зеленые и недозрелые яблоки менее калорийны, чем зрелые и красные.

Содержание на 100 г: белки – 0,4 г, жиры – 0,3 г, углеводы – до 11,8 г, клетчатка (пищевые волокна) – до 1,8 г, пектин – 1 г, крахмал – 0,8 г, органические кислоты – 0,8 г.

Витамины: А, В1, В2, В3, В5, В6, В9, С, Е, Н, К.

Микро- и макроэлементы: калий, кальций, магний, натрий, фосфор, сера, хлор, железо, алюминий, бор, ванадий, молибден, йод, цинк, никель, кобальт, рубидий, марганец, фтор, медь, хром.

Кислоты: яблочная, лимонная, винная, хлорогеновая, урсоловая.

Жирные кислоты: уксусная, изомасляная, валериановая, пропионовая.

А также антиоксиданты, танины, дубильные вещества.

Самые полезные яблоки – те, которые только что сорваны с дерева. Чем свежее яблоко, тем выше в нем концентрация полезных веществ.

Кто по яблоку в день съедает, тот про доктора забывает.

ЯБЛОЧКО наливное!

полезное, золотое

Полезные свойства яблок:

- укрепляют иммунитет;
- ускоряют обмен веществ;
- способствуют снижению холестерина в крови;
- помогают работе кишечника;
- позитивно влияют на очищение организма от шлаков и токсинов;
- благотворно действуют на работу нервной системы;
- замедляют процессы старения;
- полезны при анемии и для ее профилактики;
- способствуют быстрому восстановлению после длительных болезней.

А также яблоки имеют множество других полезных свойств и в целом благоприятно действуют на работу всего организма.

Внимание, кислоты!

С осторожностью следует употреблять яблоки тем, кто имеет повышенную кислотность желудка, желчнокаменную или язвенную болезнь. При любых гастритах противопоказаны кислые яблоки. Различные яблочные диеты для похудения чрезвычайно популярны, так как употребление яблок притупляет аппетит. Но есть люди, у которых яблоки, наоборот, вызывают повышенный аппетит, раздражая стенки желудка своими кислотами. Людям с такой особенностью яблочные диеты не подходят. Если вы хотите попробовать яблочную диету – обязательно проконсультируйтесь с врачом.

Из истории вопроса

Яблоня Сиверса

Яблоки – древнейшие культурные растения, их выращивали еще в VII веке до нашей эры. Многие селекционеры считают, что все сорта яблок произошли от яблони Сиверса. Именно это дерево с маленькими, жесткими и очень кислыми плодами является прародителем всех выведенных селекционерами сортов, число которых подсчету не поддается. Только обычной домашней яблони существует более 10 тысяч сортов, а есть ведь еще и другие виды: китайская, сливолистная и т.д. Промышленным способом выращивается сейчас более 100 сортов яблок, яблоневые сады занимают первое место среди всех фруктовых садов мира.

Детали

Бабушкина хитрость

Иногда из-за стресса или напряженной работы пропадает желание есть. Диетологи в такой ситуации советуют съесть яблоко и подождать примерно минут двадцать. В организме за это время запустится процесс, вызывающий аппетит. Эта «бабушкина» хитрость часто используется мамами, чтобы заставить детей обедать. Да еще и помогает очистить эмаль зубов от налета, а тщательно пережевываемый плод массирует десны.

***

Ванечка рвал яблоки в саду у соседа, тот его заметил:
– Ах ты, хулиган! Сейчас я тебе покажу, как яблоки воровать!
– Спасибо, дядя Миша, а то меня уже второй раз ловят.

***

На математике учительница спрашивает:
– Если 3 кг яблок стоят 30 рублей, то что нужно сделать, чтобы узнать, сколько стоит 1 кг яблок?
Один из учеников:
– Посмотреть на ценник!

Пословицы

Червивое яблоко на ветке до первого ветра.

Не тряси яблока, покуда зелено: созреет – само упадет.

Криво дерево, да яблоки сладки.

Каков сад, таковы и яблоки.

Красному яблоку червоточинка не укор.

Яблочко от яблоньки недалеко откатывается.

Светлана ИВАНОВА

6+
РЕКЛАМА
ТЫ СУПЕР!
НОВЫЙ СЕЗОН
20:10
5 СЕНТЯБРЯ
ПО ВОСКРЕСЕНЬЯМ
НТВ

ПЕРВЫЙ

09.50 Жить здорово! (16+)

05.00 Телеканал «Доброе утро»
09.00 Новости
09.25 Телеканал «Доброе утро»
09.50 Жить здорово! (16+)
10.55 Модный приговор. (6+)
12.00 Новости (с субтитрами)
12.15 Время покажет. (16+)
15.00 Новости (с субтитрами)
15.15 Давай поженимся! (16+)
16.00 Мужское / Женское. (16+)
17.00 «Время покажет» с Артемом Шейниным. (16+)
18.00 Вечерние новости (с субтитрами)
18.40 На самом деле. (16+)
19.45 Пусть говорят. (16+)
21.00 Время
21.30 **ПРЕМЬЕРА. «ШИФР». НОВЫЕ СЕРИИ.** (16+)
Вершинин показывает Соне место, где будет их будущая отдельная квартира. В это же время в котельной барака, предназначенного под снос, рабочие находят мертвую женщину. Вершинин вызывает опергруппу.
23.35 Вечерний Ургант. (16+)
00.15 «Вольф Мессинг. «Я вижу мысли людей». (16+)
01.20 Время покажет. (16+)
03.00 Новости
03.05 Время покажет. (16+)

РОССИЯ

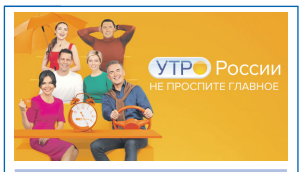

05.00 «Утро России»

05.00 «Утро России»
09.00 Вести. Местное время
09.25 «Утро России»
09.55 «О самом главном». (12+)
11.00 Вести
11.35 «Судьба человека с Борисом Корчевниковым». (12+)
12.45 «60 минут». (12+)
14.00 Вести
14.30 Вести. Местное время
14.55 **«ТАЙНЫ СЛЕДСТВИЯ».** (6+)
Швецова временно замещает Ковина. Первое же дело заставляет её серьёзно поломать голову. Погибшую Елену Фролову отравили бытовым газом в её же квартире.
17.00 Вести
17.15 Андрей Малахов. Прямой эфир. (6+)
18.45 «60 минут». (12+)
20.00 Вести
21.05 Вести. Местное время
21.20 **«ЧАСТНАЯ ЖИЗНЬ».** (12+)
Лена и Андрей выглядят идеальной парой. Он - владелец ресторана, надёжный и верный муж. Она - домохозяйка, любящая жена и мама. Вместе они воспитывают сына Алёшу. Лена выписывается из больницы...
23.35 «Вечер с Владимиром Соловьёвым». (12+)
02.30 **«ТАЙНЫ СЛЕДСТВИЯ».** (6+)
04.05 **«ЛИЧНОЕ ДЕЛО».** (6+)
04.55 Перерыв в вещании

ТВЦ

08.45 «ОДИНОКИМ ПРЕДОСТАВЛЯЕТСЯ ОБЩЕЖИТИЕ». (12+)

06.00 «Настроение»
07.35 «Выборы-2021». (12+)
07.50 «Настроение»
08.10 «Любимое кино». (12+)
08.45 **«ОДИНОКИМ ПРЕДОСТАВЛЯЕТСЯ ОБЩЕЖИТИЕ».** (12+)
СССР, 1983 г. Комедийная мелодрама.
10.35 «Ирина Печерникова. От первой до последней любви...» (12+)
11.30 «События»
11.50 «Петровка, 38». (16+)
12.10 **«КОЛОМБО».** (12+)
13.40 «Мой герой». (12+)
14.30 «События»
14.55 «Город новостей»
15.10 **«АКВАТОРИЯ».** (16+)
17.00 Выборы-2021. Дебаты. (12+)
17.55 «События»
18.05 **«СЛЕД ЛИСИЦЫ НА КАМНЯХ».** (12+)
22.00 «События»
22.35 Специальный репортаж. (16+)
23.10 «Знак качества». (16+)
00.00 События. 25-й час
00.35 «Петровка, 38». (16+)
00.55 «Советские мафии». (16+)
01.35 «Прощание». (16+)
02.15 «Первая мировая. Неожиданные итоги». (12+)
02.55 «Осторожно, мошенники!» (16+)
03.20 **«АКВАТОРИЯ».** (16+)
04.40 «Ирина Печерникова. От первой до последней любви...» (12+)
05.20 «Мой герой». (12+)

НТВ

23.50 «ФОКУСНИК». (16+)

04.45 **«ГЛАЗА В ГЛАЗА».** (16+)
06.30 Утро. Самое лучшее. (16+)
08.00 Сегодня
08.25 **«МОРСКИЕ ДЬЯВОЛЫ. РУБЕЖИ РОДИНЫ».** (16+)
В приморском городе Северном Боре завершено строительство первого в мире предприятия с замкнутым ядерно-топливным циклом «Русский атом».
10.00 Сегодня
10.25 **«МОРСКИЕ ДЬЯВОЛЫ. РУБЕЖИ РОДИНЫ».** (16+)
13.00 Сегодня
13.25 Чрезвычайное происшествие
14.00 Место встречи
16.00 Сегодня
16.25 ДНК. (16+)
18.30 **«ШЕФ. ИГРА НА ПОВЫШЕНИЕ».** (16+)
Генерал Расторгуев организует освобождение Лыкова. Лыкову изменяют меру пресечения. В ответ генерал просит Лыкова организовать освобождение криминального авторитета Тарасова.
19.00 Сегодня
19.40 **«ШЕФ. ИГРА НА ПОВЫШЕНИЕ».** (16+)
21.15 **«ПЁС».** (16+)
23.30 Сегодня
23.50 **«ФОКУСНИК».** (16+)
02.00 **«ФОКУСНИК-2».** (16+)
03.35 Их нравы. (0+)
04.00 **«АДВОКАТ».** (16+)

РОССИЯ К Культура

08.35 «Я ТЕБЯ НЕНАВИЖУ»

06.30 07.00 07.30 08.30 10.00 15.00 19.30 23.30 Новости культуры
06.35 «Пешком...»
07.05 20.05 «Правила жизни»
07.35 18.35 01.05 «Планеты»
08.35 **«Я ТЕБЯ НЕНАВИЖУ»** СССР, 1986 г. Психологическая драма. В ролях: Светлана Крючкова, Юрий Кузнецов, Александр Панкратов-Черный, Виктор Татаринцев. Юрий Михайлов приезжает из далекого сибирского городка в Ленинград, где прошла его беззаботная юность.
09.50 Цвет времени
10.15 «Наблюдатель»
11.10 23.50 ХХ век
12.30 **«ШАХЕРЕЗАДА»**
13.40 Линия жизни
14.40 «Забытое ремесло»
15.05 Новости. Подробно
15.20 «Агора»
16.25 «Евгений Светланов. Воспоминание...»
17.20 «Первые в мире»
17.35 01.55 На фестивале «Музыкальный Олимп»
19.45 Главная роль
20.30 «Спокойной ночи, малыши!»
20.45 **«СИМФОНИЧЕСКИЙ РОМАН»**
21.35 «Сати. Нескучная классика...»
22.25 **«ДЖОНАТАН СТРЕНДЖ И МИСТЕР НОРРЕЛЛ»**
03.00 Перерыв в вещании

СТС

20.00 «ЛЮДИ В ЧЁРНОМ». (0+)

06.00 Ералаш. (0+)
06.15 «Приключения Вуди и его друзей». (0+)
06.50 «Том и Джерри». (0+)
09.05 «Смурфики». (0+)
11.05 «Смурфики-2». (6+)
13.00 **«ЗОЛОТО ДУРАКОВ».** (16+)
15.20 **«ГРАНД».** (16+)
17.30 **ПРЕМЬЕРА! «ГРАНД».** (16+)
Слива узнает, что у Ксении 51% акций отеля... Лев Глебович приглашает в отель популярного блогера, который должен в красках обрисовать все прелести отеля «Гранд».
20.00 **«ЛЮДИ В ЧЁРНОМ».** (0+)
США, 1997 г. Фантастическая комедия. В ролях: Томми Ли Джонс, Уилл Смит, Линда Фиорентино, Винсент Д'Онофрио. Мы не одни во Вселенной: для многочисленных существ, живущих в соседних Галактиках, Земля - это и убежище, и курорт, и место для межпланетных пикников!
22.00 **ПРЕМЬЕРА! «ПИЩЕБЛОК».** (16+)
23.00 **«КЛАДБИЩЕ ДОМАШНИХ ЖИВОТНЫХ».** (18+)
01.00 Премьера! «Кино в деталях» с Фёдором Бондарчуком. (18+)
02.00 **«БОЛЬШОЙ КУШ».** (16+)
03.40 «6 кадров». (16+)
05.50 Ералаш. (0+)

5-Й КАНАЛ

05.00 «Известия». (16+)
05.30 **«ОБМЕН».** (16+)
08.45 **«ГЛУХАРЬ. ВОЗВРАЩЕНИЕ».** (16+)
09.00 «Известия». (16+)
09.25 **«ГЛУХАРЬ. ВОЗВРАЩЕНИЕ».** (16+)
13.00 «Известия». (16+)
13.25 **«ГЛУХАРЬ. ВОЗВРАЩЕНИЕ».** (16+)
17.30 «Известия». (16+)
17.45 **«УСЛОВНЫЙ МЕНТ-2».** (16+)
19.35 **00.30 «СЛЕД».** (16+)
23.10 **«СВОИ-4».** (16+)
00.00 «Известия. Итоговый выпуск». (16+)
01.15 **«ПРОКУРОРСКАЯ ПРОВЕРКА».** (16+)
03.15 «Известия». (16+)
03.25 **«ПРОКУРОРСКАЯ ПРОВЕРКА».** (16+)
04.20 **«ДЕТЕКТИВЫ».** (16+)

ЗВЕЗДА

06.10 «Отечественное стрелковое оружие». (0+)
07.00 «Сегодня утром». (12+)
09.00 13.00 18.00 21.15 Новости дня
09.25 10.05 «Непокорённые». (12+)
10.00 14.00 Военные новости
10.25 **13.15 14.05 «БАЛАБОЛ».** (16+)
18.30 «Спецрепортаж». (12+)
18.50 «Битва оружейников». (12+)
19.40 «Скрытые угрозы». (12+)
20.25 «Загадки века». (12+)
21.25 «Открытый эфир». (12+)
23.05 «Между тем». (12+)
23.40 **«КЛЮЧИ ОТ НЕБА».** (0+)
01.15 **«ПОСЛЕДНИЙ ПОБЕГ».** (12+)

ОТР

06.00 17.30 «Гамбургский счёт». (12+)
06.25 18.05 «Испытано на себе». (16+)
06.50 00.50 «Потомки». (12+)
07.15 17.05 «Будущее сегодня». (16+)
07.40 «Моя история». (12+)
08.10 16.05 «Календарь»
09.10 18.35 01.15 «Среда обитания». (12+)
09.30 04.35 «Врачи». (12+)
10.00 12.00 13.00 15.00 17.00 18.00 19.00 20.55 Новости
10.10 **21.00 «ЗАКАЗ».** (16+)
11.35 «Баранкин, будь человеком!» (0+)
12.05 13.10 19.30 01.40 «ОТРажение»
15.15 «Выборы-2021». (12+)
22.25 «Бой». (12+)
23.50 «Активная среда». (12+)

МОСКВА 24

06.00 «Утреннее вещание»
11.00 «Новости (каждый час)». (16+)
12.45 13.45 15.45 01.35 04.30 «ГОСТ». (12+)
12.50 14.50 «Историс». (12+)
13.50 15.50 17.35 01.50 04.45 «Доктор 24». (12+)
14.45 17.30 00.10 «The City»
15.15 «Торги Москвы». (12+)
16.15 «Выборы 2021. Предвыборные дебаты». (12+)
18.15 «Интервью». (12+)
18.30 Познавательный фильм. (12+)
19.02 «Москва сегодня». (16+)
19.30 22.25 03.35 «Спорная территория». (12+)
20.30 02.15 «Рейд». (16+)
21.15 23.45 «Московский патруль». (16+)
21.30 23.15 05.35 «Специальный репортаж». (12+)

ПОДМОСКОВЬЕ

05.00 «Самое яркое». (16+)
06.30 «Мультфильмы». (6+)
09.30 «Вкусно 360». (12+)
11.25 «Самое вкусное». (12+)
12.00 «Новости 360»
12.30 **«ВЫЗОВ».** (16+)
15.20 **«ЛЮДМИЛА ГУРЧЕНКО».** (12+)
17.15 «Вкусно, как в кино». (12+)
17.50 «Самое вкусное». (12+)
18.00 «Чудо-Люда». (12+)
19.00 «Всё просто!» (12+)
19.30 «Дебаты кандидатов в депутаты московской областной думы VII созыва»
20.00 «Новости 360»
20.30 **«ОРЛОВА И АЛЕКСАНДРОВ».** (16+)
22.25 «Взрослые люди». (16+)
23.25 «Самое яркое». (16+)

МОСКВА. ДОВЕРИЕ

06.10 08.10 10.50 13.15 22.55 «Тайны кино». (12+)
07.00 23.45 «Песни нашего кино». (12+)
07.25 «В главной роли». (12+)
09.05 **15.50 «ВЕЧНЫЙ ЗОВ».** (12+)
10.20 «Это было смешно». (12+)
11.50 **20.00 «БЕЗ ОСОБОГО РИСКА».** (12+)
14.15 **21.30 «ИНСПЕКТОР ГАИ».** (12+)
17.40 Звёзды советского экрана. (12+)
18.15 **00.40 «РАССЛЕДОВАНИЕ КОМИССАРА МЕГРЭ».** (16+)
00.10 Военные мемуары. (12+)
02.10 «Мир вокруг нас». (12+)
03.20 04.55 «Раскрывая тайны звёзд». (12+)

Сериалы Фильмы (0+) рекомендуется детям любого возраста (6+) не рекомендуется детям до 6 лет (12+) не рекомендуется детям до 12 лет (16+) не рекомендуется лицам моложе 16 лет (18+) не рекомендуется лицам моложе 18 лет

В ПРОГРАММЕ ВОЗМОЖНЫ ИЗМЕНЕНИЯ ПО НЕЗАВИСЯЩИМ ОТ РЕДАКЦИИ ПРИЧИНАМ.

Телепрограмма и фотоанонсы предоставлены компанией ЗАО «Сервис-ТВ». Знаком возрастного ограничения не отмечены телепередачи, транслируемые в эфире без предварительной записи или являющиеся информационной продукцией, имеющей значительную историческую, художественную или иную культурную ценность для общества, или предназначенные для детей, не достигших возраста 6 лет

РЕН

00.30 «ЗАКОНОПОСЛУШНЫЙ ГРАЖДАНИН». (18+)

05.00 «Территория заблуждений». (16+)
06.00 «Документальный проект». (16+)
07.00 «С бодрым утром!»
08.30 12.30 16.30 19.30 23.00 «Новости». (16+)
09.00 Засекреченные списки
11.00 «Как устроен мир с Баженовым». (16+)
12.00 16.00 19.00 «Информационная программа 112». (16+)
13.00 «Загадки человечества». (16+)
14.00 «Невероятно интересные истории». (16+)
15.00 Документальный спецпроект. (16+)
17.00 «Тайны Чапман». (16+)
18.00 «Самые шокирующие гипотезы». (16+)
20.00 «ЛЬВИЦА». (16+)
22.05 «Водить по-русски»
23.30 «Неизвестная история». (16+)
00.30 «ЗАКОНОПОСЛУШНЫЙ ГРАЖДАНИН». (18+)

ТНТ

19.00 «ПАТРИОТ». (16+)

07.00 «ТНТ. Gold». (16+)
09.00 «САШАТАНЯ». (16+)
13.00 «УНИВЕР: НОВАЯ ОБЩАГА». (16+)
16.00 «САШАТАНЯ». (16+)
19.00 «ПАТРИОТ». (16+)
Премьера! Манана Зурабовна предлагает Валере узаконить их отношения. Валера против. В дело вступают дети Мананы Зурабовны. В магазине «Мечта» отключили свет за неуплату. Саня применяет боевую смекалку...
21.00 «Где логика?» (16+)
Логико-юмористический поединок под руководством Азамата Мусагалиева.
22.00 «Stand up». (16+)
00.00 «Такое кино!» (16+)
00.35 «Импровизация». (16+)
03.10 «Comedy Баттл». (16+)
04.05 Открытый микрофон. Дайджест. (16+)
05.45 «Открытый микрофон». (16+)
06.35 «ТНТ. Best». (16+)

ТВ-3

23.00 «ПАСТЫРЬ». (16+)

06.00 «Мультфильмы». (0+)
09.30 «Слепая». (16+)
11.50 Гадалка. (16+)
13.35 Добрый день с Валерией. (16+)
14.40 Мистические истории. Начало. (16+)
15.45 Гадалка. (16+)
16.55 Знаки Судьбы. (16+)
17.25 «Слепая». (16+)
Наталья счастливо жила со своим мужем Степаном вот уже полтора года и единственным поводом для их разногласий были дети.
20.20 «СВЕРХЪЕСТЕСТВЕННОЕ». (16+)
Пробыв несколько месяцев в аду, Дин воскресает. Воссоединившись с Сэмом, он идет к Памеле, чтобы узнать, кто же вытащил его из преисподней.
23.00 «ПАСТЫРЬ». (16+)
01.00 «АСТРАЛ: ГЛАВА 3». (16+)
02.30 Сверхъестественный отбор. (16+)
05.45 «Мультфильмы». (0+)

ЧЕ

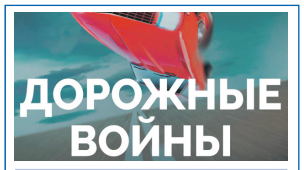

08.30 Дорожные войны. Лучшее. (16+)

06.00 Улётное видео. (16+)
Сборник самых смешных и невероятных видео со всей планеты. Герои передачи заставят смеяться даже самого грустного или расстроенного зрителя. Это лучший антидепрессант и панацея от плохого настроения. Все серии шоу пропитаны искромётным юмором, смешными шутками и невероятными кадрами.
07.00 Улётное видео. Лучшее. (16+)
08.00 Улётное видео. (16+)
08.30 Дорожные войны. Лучшее. (16+)
09.00 Дорожные войны 2.0. (16+)
11.00 Улётное видео. (16+)
13.30 Дизель шоу. (16+)
15.30 «+100500». (16+)
18.00 Дизель шоу. (16+)
21.00 Охотники. (16+)
23.00 «+100500». (18+)
01.00 Опасные связи. (18+)
02.45 Улётное видео. (16+)

МАТЧ ТВ

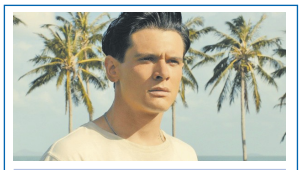

16.30 «НЕСЛОМЛЕННЫЙ». (16+)

06.00 09.00 11.55 15.00 17.55 Новости
06.05 12.00 16.00 21.50 Все на Матч!
09.05 12.40 Специальный репортаж. (12+)
09.25 «ПЯТЬ МИНУТ ТИШИНЫ». (12+)
11.25 I Игры стран СНГ. (0+)
13.00 Танковый биатлон. (0+)
14.00 15.05 «ТОЛЯ-РОБОТ». (16+)
16.30 18.00 «НЕСЛОМЛЕННЫЙ». (16+)
19.25 Хоккей. «Спартак» (Москва) - «Витязь» (Московская область). КХЛ. Прямая трансляция
22.30 Тотальный футбол. (12+)
23.00 «МАЛЫШКА НА МИЛЛИОН». (16+)
01.30 Смешанные единоборства. А. Керефов - Р. Албасханов. АСА. Трансляция из Краснодара. (16+)
02.30 Новости. (0+)

ДОМАШНИЙ

10.15 Тест на отцовство. (16+)

06.30 «6 кадров». (16+)
06.35 «Реальная мистика». (16+)
07.30 По делам несовершеннолетних. (16+)
09.10 Давай разведёмся! (16+)
10.15 Тест на отцовство. (16+)
12.25 «Понять. Простить». (16+)
13.30 «Порча». (16+)
14.00 «Знахарка». (16+)
14.35 «ТРИ ДОРОГИ». (16+)
19.00 «МОЙ МИЛЫЙ НАЙДЁНЫШ». (16+)
23.30 «ВОСТОК-ЗАПАД». (16+)
02.40 «Реальная мистика». (16+)
03.25 «Порча». (16+)
03.50 «Знахарка». (16+)
04.15 «Понять. Простить». (16+)
05.05 Тест на отцовство. (16+)
05.55 Домашняя кухня. (16+)
06.20 «6 кадров». (16+)

ЛедиАх!
комиссионный магазин шуб
www.ladyah.ru
У НАС:
• НОРКОВЫЕ ШУБЫ от 15 000 рублей
• НОВЫЕ ШУБЫ и бывшие в употреблении (все шубы после чистки)
• ЕЖЕНЕДЕЛЬНЫЕ ОБНОВЛЕНИЯ
• ВЫГОДНО купить
• ВЫГОДНО продать
• КОМИССИЯ норковых шуб
• СРОЧНЫЙ ВЫКУП (только норка)
ВЕЖЛИВЫЕ ПРОДАВЦЫ!
ЗВОНИТЕ ПРЯМО СЕЙЧАС!
8 (495) 135-09-30
ИП Бондарев Н.Ю. ОГРНИП 315504700001552 • РЕКЛАМА

БЕСПЛАТНАЯ
ЮРИДИЧЕСКАЯ ПОМОЩЬ
ЖИТЕЛЯМ МОСКВЫ и МО
ЗВОНИТЕ!
БУДЕМ РАЗБИРАТЬСЯ!
8 (499) 399-39-45
Звонок бесплатный
Реклама

ПЕНСИОНЕРАМ!
• до 4 000 000 рублей сразу
• до 30 000 рублей ежемесячно
• помощь по дому
• патронаж
ПО ДОГОВОРУ РЕНТЫ
Бакунинская улица, дом 58, стр.1 (метро Бауманская)
26 лет стабильной работы!
ЖИЛСОЦГАРАНТИЯ
Наш сайт: zsg.ru/renta
«Жилсоцгарантия» является непосредственным плательщиком ренты
(495) 626 45 55
Реклама

Узнай, пока не поздно:
как инфекция влияет на слух?

Специалисты по слуху «Аудионика» ведут активную работу по информированию населения о проблемах слуха по всей России. Эксперты проводят лекции и отвечают на вопросы людей. В сентябре в Москве пройдет серия бесплатных лекций, посвященных влиянию инфекции на слух человека, а также о воздействии на него вакцинации. 16+

Ученые университета Лондона доказали, что covid-19 может стать причиной снижения слуха.*
Подробности о том, как и почему это происходит эксперты «Аудионики» раскроют на лекциях. Также благодаря встрече со специалистами вы узнаете:

- как часто необходимо проверять слух в условиях эпидемии;
- как уберечь слух;
- какие симптомы со стороны слуха могут указывать на коронавирус;
- слух и вакцинация - на что обратить внимание;
- что делать, если вы почувствовали снижение слуха

Бесплатно, по предварительной записи! Количество мест ограничено!

* https://www.rbc.ru/society/18/10/2020/5f8c2e109a794717a45afd41 16+

А?
Аудионика
Специалисты по слуху
ЛЕКЦИИ О СЛУХЕ
16+
8 (499) 961-30-50
Москва, Ⓜ Семеновская, Семеновская площадь, 7, Деловой центр «Вэронд», 2 этаж
AUDIONIKA.RU
Реклама.
ИМЕЮТСЯ ПРОТИВОПОКАЗАНИЯ
НЕОБХОДИМА КОНСУЛЬТАЦИЯ СПЕЦИАЛИСТОВ

КИНО И СЕРИАЛЫ

МОСФИЛЬМ. ЗОЛОТАЯ КОЛЛЕКЦИЯ

07.25 «ХОЖДЕНИЕ ПО МУКАМ». (16+)
08.50 «ТОТ САМЫЙ МЮНХГАУЗЕН». (12+)
11.20 «АЛМАЗЫ ДЛЯ МАРИИ». (12+)
12.45 «БЕЗ СТРАХА И УПРЕКА». (12+)
14.10 «ДАЙТЕ ЖАЛОБНУЮ КНИГУ». (12+)
15.50 «ВОКЗАЛ ДЛЯ ДВОИХ». (12+)
18.20 «ТАЙНЫ СЛЕДСТВИЯ-7». (16+)
20.05 «НЕПОДДАЮЩИЕСЯ». (12+)
21.30 «ДЖЕНТЛЬМЕНЫ УДАЧИ». (12+)
СССР, 1971 г.
23.05 «ЗДРАВСТВУЙТЕ, Я ВАША ТЕТЯ!» (12+)
00.55 «ПЕНА». (12+)

TV1000

05.05, 05.45 «ДОКТОР ХАУС». (16+)
06.30 «ХОББИТ: НЕЖДАННОЕ ПУТЕШЕСТВИЕ». (12+)
09.40 «ХОББИТ: ПУСТОШЬ СМАУГА». (12+)
12.35 «ХОББИТ: БИТВА ПЯТИ ВОИНСТВ». (18+)
15.10 «СДЕЛАНО В АМЕРИКЕ». (16+)
17.15, 18.05 «ДОКТОР ХАУС». (16+)
19.00 «ПРАВИЛА СЪЁМА: МЕТОД ХИТЧА». (12+)
США, 2005 г.
21.10 «СЕМЬ ЖИЗНЕЙ». (16+)
23.25 «В ПОГОНЕ ЗА СЧАСТЬЕМ». (12+)
01.30 «ТА ЕЩЁ ПАРОЧКА». (18+)
03.25 «ДРЯННЫЕ ДЕВЧОНКИ». (12+)

TV1000 РУССКОЕ КИНО

05.30 «ЧЕРНОБЫЛЬ». (12+)
08.00 «ЭКИПАЖ». (6+)
10.30 «72 МЕТРА». (12+)
12.40 «ПОЦЕЛУЙ СКВОЗЬ СТЕНУ». (16+)
14.20 «ЖАРА». (16+)
16.05, 17.00, 18.00, 18.50 «ЗА ЧАС ДО РАССВЕТА». (16+)
19.50 «НЕБЕСНЫЙ СУД». (16+)
Россия, 2012 г. В ролях: Константин Хабенский, Михаил Пореченков, Ингеборга Дапкунайте, Анна Михалкова, Даниэла Стоянович
21.35, 23.20 «НЕБЕСНЫЙ СУД. ПРОДОЛЖЕНИЕ». (12+)
Россия, 2014 г.
01.15 «ДЕНЬ РАДИО». (16+)
02.55 «ДЕНЬ ВЫБОРОВ-2». (12+)
04.35 «ЖАРА». (16+)

ДОМ КИНО

04.40 Золотая коллекция киностудии Горького. «ЖИВЁТ ТАКОЙ ПАРЕНЬ». (12+)
06.20 «Три богатыря на дальних берегах». Мультфильм. (6+)
07.35 «Три богатыря и Шамаханская царица». Мультфильм. (12+)
09.00 «Три богатыря. Ход конём». Мультфильм. (6+)
10.30 «СВАТЫ». (16+)
Сериал. Россия, 2008 г. В ролях: Людмила Артемьева, Анатолий Васильев
15.20 «ДАЛЬНОБОЙЩИКИ». (16+)
19.10 «СВАТЫ». (16+)
00.00 «СЛЕД». (16+)
01.35 «DUXLESS». (18+)
03.15 «АМЕРИКАНСКИЙ ДЕДУШКА». (16+)

ИЛЛЮЗИОН+

02.50 «ГОЛОДНЫЕ ИГРЫ». (16+)
05.00 «ОНА». (16+)
06.55 «ГОЛОДНЫЕ ИГРЫ: СОЙКА-ПЕРЕСМЕШНИЦА». (16+)
08.45 «ОТКРЫТАЯ ДОРОГА НАЗАД». (16+)
10.05 «ЭСКАДРИЛЬЯ «ЛАФАЙЕТ». (16+)
12.10 «ХАТИКО: САМЫЙ ВЕРНЫЙ ДРУГ». (12+)
13.35 «ГОЛОДНЫЕ ИГРЫ: И ВСПЫХНЕТ ПЛАМЯ». (16+)
15.45 «НАПРОЛОМ». (16+)
17.15 «ВЕРСАЛЬСКИЙ РОМАН». (16+)
19.05 «ПЛОХАЯ МАМОЧКА». (16+)
20.30 «МИССИЯ: НЕАДЕКВАТНА». (16+)
22.00 «КЕКС В БОЛЬШОМ ГОРОДЕ». (16+)
23.20 «ЭКСТРАСЕНСЫ». (18+)

РУССКИЙ ИЛЛЮЗИОН

04.00 «ОСОБЕННОСТИ НАЦИОНАЛЬНОЙ ПОДЛЕДНОЙ ЛОВЛИ, ИЛИ ОТРЫВ ПО ПОЛНОЙ». (16+)
05.15 «МОТЫЛЕК». (16+)
06.45 «ПАРЕНЬ С НАШЕГО КЛАДБИЩА». (12+)
08.15 «КОЛЯ - ПЕРЕКАТИ ПОЛЕ». (16+)
10.05 «СПАРТАК И КАЛАШНИКОВ». (16+)
11.55 «СОВСЕМ НЕ ПРОСТАЯ ИСТОРИЯ». (16+)
13.55 «ДВЕ ЖЕНЩИНЫ». (16+)
15.50 «КАВКАЗСКАЯ РУЛЕТКА». (16+)
17.25 «КИСЛОРОД». (16+)
18.50 «ФАРТ». (16+)
20.45 «ГОЛЬФСТРИМ ПОД АЙСБЕРГОМ». (16+)
23.00 «ИНТИМНЫЕ МЕСТА». (18+)

КИНОКОМЕДИЯ

00.35 «НАЦИОНАЛЬНАЯ БЕЗОПАСНОСТЬ». (12+)
02.40 «К ЧЕРТУ ЛЮБОВЬ». (16+)
04.30 «ПАПА-ДОСВИДОС». (16+)
06.35 «МИЛЛИОНЕР ПОНЕВОЛЕ». (12+)
08.25 «ОДНОКЛАССНИКИ». (12+)
10.15 «ОЧЕНЬ СТРАШНОЕ КИНО». (16+)
11.50 «ДВОЙНЫЕ НЕПРИЯТНОСТИ». (16+)
13.25 «ПЕРВАЯ ДОЧЬ». (12+)
15.25 «КЕЙТ И ЛЕО». (12+)
17.35 «ДЕВЯТЬ ЯРДОВ». (16+)
19.30 «ДЕВЯТЬ ЯРДОВ-2». (16+)
21.20 «БЕЗУМНЫЕ СОСЕДИ». (16+)
23.00 «ОЧЕНЬ ОПАСНАЯ ШТУЧКА». (16+)

РОДНОЕ КИНО

01.00 «ТАКСИ-БЛЮЗ». (18+)
03.05 «ЛЮБОВНИК». (16+)
05.15 «ДЕСЯТЬ НЕГРИТЯТ». (6+)
07.50, 09.10, 10.35 «КОРТИК». (6+)
12.05 «БЕЛЫЕ ВОЛКИ». (12+)
14.00, 15.15 «ПРИКЛЮЧЕНИЯ БУРАТИНО». (6+)
16.40 «В ДЖАЗЕ ТОЛЬКО ДЕВУШКИ». (12+)
Комедия, криминал, мелодрама, музыка, США, 1959 г.
19.00 «ПОДНЯТАЯ ЦЕЛИНА». (12+)
Драма, СССР, 1959 г.
20.50 «КОГДА ДЕРЕВЬЯ БЫЛИ БОЛЬШИМИ». (6+)
Мелодрама, СССР, 1961 г.
22.40 «ОПАСНЫЙ ВОЗРАСТ». (16+)
Драма, СССР, 1981 г.

СУББОТА!

05.00 «Маша и Медведь». Мультсериал. (0+)
11.00, 11.45, 12.35, 13.20, 14.10 «ДИКИЙ АНГЕЛ» (субтитры). (16+)
15.00, 15.55, 16.45 «ПОСТУЧИСЬ В МОЮ ДВЕРЬ». (16+)
17.40, 18.35, 19.25, 20.20, 21.15, 22.05 «ДОКТОР ХАУС» (субтитры). (16+)
23.00 Суббота! News. (16+)
23.10, 00.20 Аферисты в сетях. (16+)
01.25 «SUPERНЯНЬ». (16+)
02.40, 03.30 Барышня-крестьянка. (16+)
04.15 «Маша и Медведь». Мультсериал. (0+)

ФЕНИКС+КИНО

08.00, 09.00, 16.00, 17.00, 00.00, 01.00 «ТАТЬЯНИН ДЕНЬ». (12+)
10.00, 10.20, 11.00, 11.20, 18.00, 18.20, 19.00, 19.20, 02.00, 02.20, 03.00, 03.20 «КУРОРТНЫЙ РОМАН-2». (16+)
12.00, 20.00, 04.00 «НЕПРИДУМАННОЕ УБИЙСТВО». (16+)
13.00, 21.00, 05.00 «АПОСТОЛ». (16+)
14.00, 22.00, 06.00 «ПОЗДНИЙ СРОК». (16+)
15.00, 23.00, 07.00 «ВЫХОЖУ ТЕБЯ ИСКАТЬ». (16+)
Сериал. Россия, 2009 г.

CTC LOVE

06.00 «ПАПИНЫ ДОЧКИ. СУПЕРНЕВЕСТЫ». (16+)
Сериал. Комедия, Россия, 2012 г.
Галина Сергеевна знакомит Принца с родителями Ильи, выдавая их за своих, а они не могут понять, что вообще происходит. Находясь у Бабушки, Пуговка обучается хорошим манерам.
11.55 «ЗАКРЫТАЯ ШКОЛА». (16+)
16.05 «КУХНЯ». (16+)
23.40 6 кадров. (16+)
02.30 «РАНЕТКИ». (16+)
04.50 «ПАПИНЫ ДОЧКИ. СУПЕРНЕВЕСТЫ». (16+)

TV 21 ВЕК

10.00, 18.00, 02.00 «БРУКЛИНСКИЕ ПОЛИЦЕЙСКИЕ». (16+)
Триллер, драма, США, 2009 г. В ролях: Ричард Гир, Дон Чидл, Итан Хоук
12.15, 20.15, 04.15 «МАГИЯ ЗВЕРЯ». (18+)
Триллер, криминальная драма, Франция, Германия, 2019 г.
14.15, 22.15, 06.15 «БОЛЬШОЙ КУШ». (18+)
Триллер, драма, Южная Корея, 2020 г.
16.05, 00.05, 08.05 «ЗАМЕЧАТЕЛЬНАЯ ЖИЗНЬ». (16+)
Драма, Франция, 2011 г.

УВЛЕЧЕНИЯ

УСАДЬБА

08.15 Декоративный огород. (12+)
08.45 История одной культуры. (12+)
09.20 Секреты стиля. (12+)
09.50, 23.05 Дачные радости. (12+)
10.20 У мангала. (12+)
10.50 Огород от-кутюр. (12+)
11.25 Беспокойное хозяйство. (12+)
11.55 Проект мечты. (12+)
12.25 Вершки-корешки. (12+)
12.45 Школа ландшафтного дизайна. (12+)
13.15 ЗаСАДа. (12+)
13.45, 15.50 Огород круглый год. (12+)
14.05 Старые дачи. (12+)
14.40 История усадеб. (12+)
15.15 Народные умельцы. (12+)
16.05 Профпригодность. (12+)
16.35 Квас. (12+)
16.55 Преданья старины глубокой. (12+)
17.25 Травовед. (12+)
17.45 Самогон. (16+)
18.00 Агротуризм. (12+)
18.30 Крымские дачи. (12+)
19.05 Сад в радость. (12+)
19.35 10 самых больших ошибок. (12+)
20.05 Дело в отделке. (12+)
20.35 Садовый доктор. (12+)
20.50 Домашние заготовки. (12+)
21.10 Мастер-садовод. (12+)
21.45 Ландшафтные эксперименты. (12+)
22.15 Сельский туризм. (12+)
22.45 Высший сорт. (12+)
23.40 Дачная энциклопедия. (12+)

ОХОТА И РЫБАЛКА

09.55 Сомы Европы. (12+)
10.30 Давай зарубимся! (12+)
10.50 Рыбалка сегодня. (16+)
11.05 Трофеи. (16+)
11.35, 15.30, 19.30 Рыбалка 360. (16+)
12.05 Фотоохота с Евгением Полонским. (16+)
12.35 «Радзишевский и К» в поисках рыбацкого счастья. (12+)
13.10 Оружейные дома Европы. (16+)
13.40 В поисках хорошего клева. (12+)
14.10 Практическая школа нахлыста. (12+)
14.40 Нож-помощник. (16+)
15.00 Карпфишеры. (16+)
16.00, 20.00 Планета охотника. (16+)
16.30 По следам Хемингуэя. (12+)
17.00 Рыбалка на малых реках Удмуртии. (16+)
17.30 Универсальный фидер. (12+)
18.00 Рыболовные экспедиции в Норвегию. (16+)
18.30 Охота без оружия. (16+)
19.00 Рыболовная школа для взрослых. (12+)
20.30 Фишермания. (12+)
21.00 Охоты и охотники. (16+)
21.20 Охотничье оружие. (16+)
21.40 Особенности охоты на Руси. (16+)
22.10 На охотничьей тропе с Сергеем Астаховым. (16+)
22.40 Охота: собачья работа. (16+)
23.15 Мир рыболова. (12+)

ЖИВИ!

00.00, 13.30 POPSUGAR. Классная тренировка. (6+)
00.30, 18.30 Фитнес-бикини. (12+)
01.30, 19.30 Табата-Хард. (12+)
02.00, 20.00 Пилатес Intensive. (12+)
02.30, 12.30, 20.30 Zumba. (12+)
03.00, 13.00, 21.00 3D фитнес. (12+)
03.30, 14.00, 21.30 Street Fight. (12+)
04.00, 06.00, 08.00 Мистер Драйв. (12+)
04.15, 06.15, 08.15 Утренний заряд с Димой Брагиным. (12+)
04.30, 06.30, 08.30 YogaУтро. (6+)
05.00, 07.00, 09.00 Йога. Женские практики. (12+)
05.30, 09.30 Дыши и худей с Мариной Корпан. (12+)
05.45, 09.45 Завтраки с Еленой Чазовой. (6+)
07.30, 11.00 «Скульптурное лицо» с Викторией Цепляевой. (12+)
10.00 Территория фитнеса. Кардиоанимация. (12+)
10.30 Боди-балет. (12+)
11.30 Бодитоник. (12+)
12.00, 23.30 Первоклассный фитнес. (6+)
14.30 Фитнес-мама. (16+)
15.00, 22.30 Пилатес изнутри. (6+)
16.00 Дыхание стретчинга. (12+)
16.30 Кундалини-йога с Алексеем Меркуловым. (12+)
17.30 «16+». (16+)
18.00, 22.00 Уроки чувственности. (16+)

ЛЮДИ, СОБЫТИЯ, ИСТОРИЯ

МИР

05.00 «ВОЛЬНАЯ ГРАМОТА». (16+)
05.15 «СЕРДЦА ЧЕТЫРЕХ». (12+)
07.00 «БОЛЬШАЯ ПЕРЕМЕНА». (0+)
10.00 Новости
10.10 «БОЛЬШАЯ ПЕРЕМЕНА». (0+)
13.00 Новости
13.15, 02.55 Дела судебные. Деньги верните! (16+)
14.10, 18.00, 03.40, 04.25 Дела судебные. Битва за будущее. (16+)
15.05 Дела судебные. Новые истории. (16+)
16.00 Новости
16.20 Дела судебные. Новые истории. (16+)
17.00 Мировое соглашение. (16+)
19.00 Новости
19.25, 20.15 Телеигра «Игра в кино». (12+)
21.00, 22.00 Шоу «Назад в будущее». (16+)
22.55 Всемирные игры разума. (12+)
23.25 «ЧЕЛОВЕК С БУЛЬВАРА КАПУЦИНОВ». (16+)
01.20 «ВЕСЕЛЫЕ РЕБЯТА». (0+)

ПОБЕДА

05.30 «Путь к Победе». (16+)
06.20 «СОЛДАТИК». (12+)
07.50 «СВОИ». (16+)
09.50 «БРЕСТСКАЯ КРЕПОСТЬ». (18+)
12.00 «ВРЕМЯ СОБИРАТЬ КАМНИ». (16+)
13.40 «ШТРАФБАТ». (16+)
Сериал. Боевик, Россия, 2004 г. В ролях: Алексей Серебряков, Юрий Степанов, Александр Баширов
Под руководством Василия Твердохлебова, майора РККА, побывавшего в плену, воюет штрафной батальон, намертво сплотивший судьбы самых разных людей.
18.30 «ДО СВИДАНИЯ, МАЛЬЧИКИ». (16+)
Сериал. Драма, Россия, 2014 г. В ролях: Владимир Вдовиченков, Екатерина Волкова, Андрей Соколов, Анатолий Кот, Елена Ксенофонтова
23.00 «Путь к Победе». (16+)
00.00 «ПОДОЛЬСКИЕ КУРСАНТЫ». (16+)
02.20 «ПЕРЕГОН». (16+)
04.40 Великая война. «Оборона Севастополя». (16+)

ПЯТНИЦА

05.00, 05.50, 06.30 Орел и Решка. По морям. (16+)
07.10, 08.00, 09.00 «ЗАЧАРОВАННЫЕ». (16+)
10.00 Орел и Решка. Ивлеева vs Бедняков. Сардиния. Италия. (16+)
11.00 Орел и Решка. 10 лет. (16+)
12.00 Орел и Решка. Чудеса света-5. Бухта Навайо. (16+)
13.00, 14.00 Мир наизнанку. Вьетнам. (16+)
15.00, 16.00 Мир наизнанку. Индонезия. (16+)
16.50, 17.50, 19.00, 20.10 Мир наизнанку. Пакистан. (16+)
21.10, 22.10 Мир наизнанку. Китай. (16+)
23.10 «АДМИРАЛЪ». (16+)
00.10 Пятница News. (16+)
00.50 Орел и Решка. Мегаполисы. (16+)
01.40 Орел и Решка. Кругосветка. (16+)
02.30 Орел и Решка. Юбилейный. (16+)
03.10 Орел и Решка. Кругосветка. (16+)
04.00 Орел и Решка. Перезагрузка-3. (16+)

Ю

05.00 Папа попал. (12+)
09.00 «КЛОН». (16+)
11.00 Дом-2. Lite. (16+)
12.00 Моя свекровь - монстр. (16+)
14.15 Супермама. (16+)
16.20 Помогите, у меня трудный ребенок. (16+)
18.20 Моя маленькая странность. (16+)
Премьера психологического реалити, в котором 3 героя обращаются в проект со своими странными увлечениями. Кто-то хочет от увлечения избавиться, кто-то разобраться в причинах его возникновения, а кто-то доказать всем, что его необычное пристрастие абсолютно нормально. Психолог и специалист по странным увлечениям проведет расследование и поможет героям.
20.00 «КЛОН». (16+)
22.00 Дом-2. Новая любовь. (16+)
00.05 Я стесняюсь своего тела. (16+)
02.05 «МЫСЛИТЬ КАК ПРЕСТУПНИК» (субтитры). (16+)
03.30 Обмен жёнами. (16+)

ПОЗНАВАТЕЛЬНЫЕ КАНАЛЫ

365 ДНЕЙ ТВ

00.00 Час истины. (12+)
01.00 Тайны российской дипломатии. (12+)
01.40 «КОРОЛЁВ». (12+)
04.00 Историада. (12+)
05.05 Историограф. (12+)
06.00 «СТРАСТИ ПО ЧАПАЮ». (16+)
07.05 Денежные реформы в России. (12+)
07.40 Библиотеки России. (6+)
08.15, 09.15 «СПУТНИКИ». (16+)
10.15, 11.45 «ОХОТА НА ПРИНЦЕССУ». (16+)
13.15 Забытый полководец. Пётр Котляревский. (12+)
14.05 «НАПОЛЕОН». (16+)
16.00 Несломленный нарком. (12+)
17.05 Хакасия. По следам следов наскальных. (12+)
17.55 «ИСАЕВ». (16+)
18.50 По законам чести. Из истории дуэлей. (12+)
19.05 «ИСАЕВ». (16+)
20.00 Литературный музей между прошлым и будущим. (12+)
20.30 Достояние России: Смольный. (12+)
21.05 Объекты Всемирного наследия Испании: Авила. (12+)
22.05 Тайны соборов: Нераскрытые тайны соборов. (12+)
23.40 По законам чести. Из истории дуэлей. (12+)

VIASAT HISTORY

06.00 Невероятные изобретения. (12+)
06.25 Музейные тайны. (12+)
07.10 Тайна Копья Судьбы. (6+)
08.05 Древние суперстроения. (12+)
09.05 Запретная история. (12+)
09.55 Разгадка тайны пирамид. (12+)
10.45 Николай и Александра: последние монархи России. (12+)
11.40 Последние часы Помпеев: новые загадки. (12+)
12.40 Линии фронта. (12+)
13.40 В поисках «Восточного экспресса». (12+)
14.30 Древние суперстроения. (12+)
15.30 Выдающиеся женщины. (12+)
16.25 Древние конструкторы. (12+)
17.20 Вторая мировая - битвы за Европу. (12+)
18.20 Расшифровка тайн. (12+)
19.10, 04.00 Греческие острова: одиссея с Беттани Хьюджес. (12+)
20.05 Выдающиеся женщины. (12+)
21.00 Древние конструкторы. (12+)
21.55 Вторая мировая - битвы за Европу. (12+)
22.55 Исторические убийства. (16+)
23.50, 04.45 Запретная история. (12+)
00.40 В поисках «Восточного экспресса». (12+)
01.30 Разгадка тайны пирамид. (12+)
02.15 Древние конструкторы. (12+)
03.10 Выдающиеся женщины. (12+)
05.30 Невероятные изобретения. (12+)

NATIONAL GEOGRAPHIC

06.00, 05.35 Научные глупости. (16+)
06.30, 12.35, 16.50 Путешествия с Гордоном Рамзи. (16+)
07.25 Необычные промыслы. (16+)
08.10 Непокорный остров. (16+)
09.00, 09.55 Авто-SOS. (16+)
10.45 Дикий тунец. (16+)
11.40 Дикий тунец: Север против Юга. (16+)
13.20 Осушить океан. (16+)
14.15 Атлас проклятых мест. (16+)
15.05 Злоключения за границей: Преступление и наказание. (16+)
15.55 Контрабанда с Марианной Ван Зеллер. (16+)
17.40 Служба безопасности аэропорта: Бразилия и Перу. (16+)
18.30, 18.50 Фабрика еды. (16+)
19.15 Расследование авиакатастроф: Специальный выпуск. (16+)
20.05 Расследования авиакатастроф. (16+)
21.00, 02.45 Суперсооружения: Грандиозный транспорт. (16+)
21.50 Службы безопасности портов: Гамбург. (16+)
22.45 Служба спасения Аляски. (16+)
23.35 Исследователь 2.0. (16+)
00.25, 00.50 Горячие границы: Латинская Америка. (16+)
01.15 Граница. (16+)
02.00, 03.30 Суперсооружения Третьего рейха. (16+)
04.15 Ледяная дорога. (16+)
05.00, 05.25 Игры разума. (16+)

ANIMAL PLANET

06.00 Отдел по защите животных: на переднем крае. (12+)
06.25 Героические собаки. (12+)
07.10 На свободу с питбулем. (16+)
08.05 Адская кошка. (12+)
09.00 Невиданные Аппалачи. (12+)
09.55, 10.23, 10.50, 11.18, 11.45, 12.13 Собаковедение: новые истории. (6+)
12.40 Невероятные бассейны. (12+)
13.35 Адская кошка. (12+)
14.30 На свободу с питбулем. (16+)
15.25 Франк в Бразилии. (16+)
16.20, 17.15 Смертельные острова. (16+)
18.10 Смертельные острова. (12+)
19.05 Дикая Коста-Рика. (12+)
20.00 Зоопарк. (12+)
20.55 Центр реабилитации Аманды. (12+)
21.50 Невероятные бассейны. (12+)
22.45 Горные монстры. (16+)
23.40 Осторожно, опасные животные. (16+)
00.35 Дорога к славе. (6+)
01.24 Дикая Коста-Рика. (12+)
02.12 Невероятные бассейны. (12+)
03.00 Живой или вымерший. (16+)
03.45 На свободу с питбулем. (16+)
04.30 Осторожно, опасные животные. (16+)
05.15 Горные монстры. (16+)

DISCOVERY CHANNEL

06.00 Как это сделано? (16+)
06.25 Махинаторы. (12+)
07.20, 07.45 Охотники за реликвиями. (16+)
08.15, 08.40 Как это устроено? (12+)
09.10 Махинаторы. (12+)
10.05 Смертельный улов. (16+)
11.00 Операция «Спасение дома»: ранчо Рейни. (12+)
11.55, 12.50, 13.45 Реальные дальнобойщики. (12+)
14.40 Махинаторы. (12+)
15.35 Как устроена Вселенная. (12+)
16.30, 16.55 Кафе, закусочные и забегаловки. (12+)
17.25 Быстрые и громкие. (12+)
18.20, 18.45 Охотники за реликвиями. (16+)
19.15, 19.40 Как это устроено? (12+)
20.10, 21.05 Махинаторы. (12+)
22.00 Скорость - хит сезона. (12+)
22.55 Охотники за старьем: классические авто. (12+)
23.50, 00.45, 01.40 Махинаторы. (12+)
02.27 Быстрые и громкие. (12+)
03.14 Махинаторы. (12+)
04.01 Скорость - хит сезона. (12+)
04.48 Охотники за старьем: классические авто. (12+)
05.35 Как это сделано? (16+)

TLC

06.00 Оденься к свадьбе. (12+)
06.50 Оденься к свадьбе: Рэнди знает как. (16+)
07.15, 07.40 Два платья для невесты. (12+)
08.10, 08.35 Дом на пляже. (12+)
09.05, 09.33 Экстремальные способы экономии. (16+)
10.01 Я вешу 300 кг: что было дальше? (16+)
10.57 Виза невесты. Виза жениха. Что было дальше? (16+)
12.49 Продуктовый дозор. (12+)
13.45, 14.10 Оденься к свадьбе: Бенилюкс. (12+)
14.40 Я вешу 300 кг. (16+)
15.36 Расследования журнала People. (16+)
16.32 Больше, чем сестры. (16+)
17.28 Продуктовый дозор. (12+)
18.23, 04.26 Здесь живет зло. (16+)
19.19 Милый дом. (12+)
20.14, 20.39 Дом на озере: ремонт за бесценок. (12+)
21.09, 23.00, 00.50, 02.27 Виза невесты. Виза жениха. Что было дальше? (16+)
23.55, 03.14 Аномалии тела. (18+)
04.01 Служба спасения: невероятные истории. (16+)
05.13 Большие сестры. (16+)

В программе возможны изменения по независящим от редакции причинам. Телепрограмма предоставлена компанией ЗАО «Сервис-ТВ».

СПОРТ

МАТЧ! СТРАНА

06.00 I Игры стран СНГ. Бокс. Финалы. (0+)
08.00, 10.00, 11.55, 13.50 Новости
08.05, 18.40 Спортивная неделя. Итоги. (12+)
08.35, 23.50 Дублёр. Эмин Гарибов. (12+)
09.05, 03.00 Одержимые. Дмитрий Саутин. (12+)
09.30, 03.25 Одержимые. Братья Белоглазовы. (12+)
10.05 Хоккей. Молодежные сборные (U-20). «Турнир 4-х наций». (0+)
11.40 Страна. Live. (12+)
12.00 Волейбол. Чемпионат Европы. Мужчины. (0+)
13.55 I Игры стран СНГ. Баскетбол 3х3. Прямая трансляция из Казани
17.30, 00.15, 03.55 Специальный репортаж. (12+)
17.50, 02.10 Неделя КХЛ. (12+)
19.10 Браво, Журули! (12+)
20.05 Регби-7. Кубок Главнокомандующего ВМФ России. (0+)
22.45 I Игры стран СНГ. Корэш. (0+)
00.30 Танцы. (16+)
04.10 Регби. Кубок России. (0+)

EUROSPORT 1

02.00, 04.00 Теннис. US Open. 4-й круг. Прямая трансляция. (6+)
06.00 Теннис. US Open. 4-й круг. (6+)
07.30 Теннис. US Open. 4-й круг. (6+)
08.30 Велоспорт. Тур Бенилюкса. 7-й этап. (16+)
09.30, 10.55 Тележурнал The Minute. (16+)
09.35 Велоспорт. «Вуэльта». 21-й этап. (16+)
11.00 Теннис. US Open. 4-й круг. (6+)
12.25 Тележурнал The Minute. (16+)
12.30 Автоспорт. Суперкубок Porsche. Нидерланды. Гонка. (16+)
13.30 Велоспорт. «Вуэльта». Обзор. (16+)
14.30 Велоспорт. Тур Британии. 1-й этап. (16+)
15.30 Велоспорт. Тур Британии. 2-й этап. Прямая трансляция. (16+)
17.40 Тележурнал The Minute. (16+)
17.45, 20.00, 22.00 Теннис. US Open. 4-й круг. Прямая трансляция. (6+)

МУЗЫКА

МУЗ-ТВ

05.00 Каждое утро. (16+)
08.30, 15.00 PRO-новости. Лучшее. (16+)
09.00 TikTok чарт. (16+)
10.00 10 самых! (16+)
10.30 Прогноз по году. (16+)
11.35, 20.00 Хит-Сториз. (16+)
12.00 Золотая лихорадка. (16+)
13.55 Аллея славы МУЗ-ТВ. 25 лет. (16+)
14.05 Русский чарт. (16+)
15.35 DFM - Dance chart. (16+)
16.35 Хайп головного мозга: Как создается чёрный пиар? (16+)
17.35 Музитив. (16+)
18.45, 23.45 PRO-новости. (16+)
19.00 Золотая дюжина. (16+)
20.25 Золотой Граммофон-2018. (16+)
00.00 ТОР 30 - Русский крутяк недели. (16+)
02.00 Музитив. (18+)
04.00 Наше. (16+)

ДЕТСКИЕ КАНАЛЫ

МУЛЬТ

09.35 «Каникулы в Простоквашино». (6+)
10.00, 14.00, 17.20, 22.00 «Фиксики». (0+)
10.30, 20.00 «Лунтик и его друзья». (0+)
11.00 «Сказочный патруль. Хроники чудес». (0+)
11.25, 19.30 «Ми-Ми-Мишки». (0+)
12.00, 16.00 «Время малышей». (0+)
13.00, 21.00 «Барбоскины». (0+)
13.25, 20.30 «Маша и Медведь». (0+)
14.30 «Смешарики». (0+)
15.00 «Тобот. Детективы Галактики». (6+)
15.15 «Джинглики». (0+)
15.25 «Белка и Стрелка. Озорная семейка». (0+)
17.00 «Простоквашино». (0+)
18.00 «Трансформеры-боты спасатели. Академия». (0+)
18.10 «Робокар Поли». (0+)
18.30 «Легенды Спарка». (0+)
18.40 «Морики Дорики». (0+)
19.05 «Фееринки». (0+)
20.25 «Деревяшки». (0+)
20.55 «Машины сказки». (0+)
21.25 «Сказочный патруль». (0+)

КАНАЛ DISNEY

05.15 «Аладдин» (субтитры). (0+)
05.40 «Легенда о Тарзане» (субтитры). (6+)
06.05 «Тимон и Пумба» (субтитры). (6+)
06.25 «Русалочка» (субтитры). (6+)
06.50 «Чип и Дейл спешат на помощь». (6+)
07.25 «Пёс Пэт». (6+)
07.40 «Бемби-2». (0+)
09.00 Доброе утро с Микки. (0+)
11.00 «Борис и Руфус». (6+)
11.25, 17.30, 21.20 «Леди Баг и Супер-Кот». (6+)
12.00 «Леди Баг и Супер-Кот: Нью-Йорк. Союз героев». (6+)
13.10 «Леди Баг и Супер-Кот: Шанхай. Легенда о Леди Драконе». (6+)
14.30 «Клеопатра в космосе». (6+)
15.35 «Гравити Фолз». (12+)
16.35 «Звёздная принцесса и силы зла». (12+)
19.30 «Планета 51». (12+)
23.00 «Мстители: Революция Альтрона». (12+)
00.00 «Город героев: Новая история». (6+)

КАРУСЕЛЬ

05.00 Ранние пташки. «Три кота», «Пластилинки». (0+)
06.55 «Весёлый алфавит». (0+)
07.00 «С добрым утром, малыши!» (0+)
07.30 «Чик-зарядка». (0+)
07.35 «Робокар Поли и его друзья». (0+)
08.05 «ЛЕГО. Дупло». (0+)
08.10 «Маша и Медведь». (0+)
09.20 «Спроси у ТриО!» (0+)
Теперь у Гека, Платоны и Жужи есть свой видеоблог, в котором они отвечают на самые интересные и даже каверзные вопросы детей.
09.25 «Лунтик и его друзья». (0+)
10.45 «Magic English». (0+)
11.15 «Буба». (6+)
11.45 «Суперкрылья. Джетт и его друзья». (0+)
12.15 «Тобот. Детективы Галактики. Тайна Свега». (6+)
12.40 «Бен 10». (12+)
13.05 «Дикие скричеры!» (6+)
13.30 «Простоквашино». (0+)
14.00 «Навигатор. Новости». (0+)
14.15 «Пчёлка Майя и Кубок мёда». (0+)
15.40 «Зелёный проект». (0+)
16.00 «Акулёнок». (0+)
16.05 «Волшебная кухня». (0+)
17.50 «Кинди Кидс. Твои весёлые подружки!» (0+)
18.00 «Роботы-поезда». (0+)
18.30 «Щенячий патруль». (0+)
19.20 «Свинка Пеппа». (0+)
19.35 «Деревяшки». (0+)
20.30 «Спокойной ночи, малыши!» (0+)
20.45 «Оранжевая корова». (0+)
22.00 «Ниндзяго». (6+)
22.25 «Геомека». (6+)
22.55 «Шаранавты. Герои космоса». (6+)
23.15 «Губка Боб Квадратные штаны». (6+)
23.40 «Супер Спин Комбо». (6+)
00.05 «Студия Каляки-Маляки». (0+)
00.10 «Смешарики». (0+)
01.50 «ТриО!» (0+)
01.55 «Новаторы». (6+)
03.10 «Magic English». (0+)
03.30 «Барбоскины». (0+)
04.50 «Лабораториум. Маленькие исследователи». (0+)
04.55 «Подзарядка». (0+)

УНИКУМ

07.00, 08.27 «Малыши и Летающие звери». (0+)
07.12, 08.39 «Домики». (0+)
07.27, 09.18, 09.34, 15.02, 22.36 Мультфильмы. (6+)
07.58, 08.57, 13.57 Мультфильмы. (0+)
09.24 «Ну, погоди!» (12+)
10.00, 11.11, 19.06 «Макс Стил». (12+)
10.24, 11.35, 19.30 «Белка и Стрелка. Озорная семейка». (0+)
10.49, 12.02, 19.57 «Бобр добр». (0+)
12.25, 16.00, 17.33, 20.20 «Тайна Сухаревой башни». (6+)
12.39, 16.14, 17.47, 20.35 «Тима и Тома». (0+)
12.55, 16.30, 17.59, 21.32 Проще простого! (6+)
13.11, 16.46, 18.15, 21.48 Готовим с мамой. (0+)
13.25, 16.59, 18.30, 22.01 Мастерская «Умелые ручки». (6+)
13.41, 17.16, 18.48, 22.17 Навигатор. У нас гости! (0+)
14.30, 21.00 «Октонавты». (0+)

О!

05.00 «Казупс!» (0+)
06.30 О! Музыка! (0+)
07.00 «Жужжалка». (0+)
07.05 «Ангел Бэби». (0+)
09.00 «Школьный автобус Гордон». (0+)
10.00 «Снежная Королева: Хранители Чудес». (0+)
12.00 «С добрым утром, Мартин!» (0+)
14.00 «Новаторы». (6+)
15.50 «Доктор Малышкина». (0+)
15.55 «Мир за минутку». (0+)
16.00 «Чик-чирик English». (0+)
16.05 «Пластилинки». (0+)
16.10 «Бинг». (0+)
18.00 «Смешарики». (0+)
20.00 «Фиксики». (0+)
22.00 «Белка и Стрелка. Тайны космоса». (0+)
00.00 «Динозавры». (0+)
00.05 «ТриО!» (0+)
00.20 «Йоко». (0+)
02.20 «Букварий». (0+)
02.40 «Турбозавры». (0+)
04.40 «Завтрак на ура!» (0+)

ПРАВОСЛАВНЫЙ КАНАЛ

СПАС

05.00 День Патриарха. (0+)
05.10, 04.30 Мультфильмы на СПАСЕ. (0+)
06.00, 06.30 Монастырская кухня. (0+)
07.00, 09.00 Утро на СПАСЕ. (0+)
11.00 Простые чудеса. (12+)
11.50 Знак равенства. (16+)
12.05 Профессор Осипов. (0+)
13.00 Пилигрим. (6+)
13.30 В поисках Бога. (6+)
14.00, 14.30 Монастырская кухня. (0+)
15.00 Дмитрий Донской. Государь. Воин. Отец. Часть 1. (0+)
15.35 Московские святители Петр и Алексий. Цикл: День Ангела. (0+)
16.10 «ОНИ ВСТРЕТИЛИСЬ В ПУТИ». (12+) СССР, 1957 г.
17.55 «ФРАНЦУЗ». (12+)
19.30 Вечер на СПАСЕ. (0+)
22.20 Прямая линия. Ответ священника (субтитры). (12+)
23.15 Московские святители Петр и Алексий. Цикл: День Ангела. (0+)
23.50 День Патриарха. (0+)
00.05 Встреча (субтитры). (12+)
01.00 Белые ночи на СПАСЕ. (12+)
01.30 Дмитрий Донской. Государь. Воин. Отец. Часть 1. (0+)
02.00 Вечер на СПАСЕ. (0+)
04.45 Тайны сказок. С Анной Ковальчук. (0+)

Православный календарь

6 сентября

Седмица 12-я по Пятидесятнице. Глас 2. Перенесение мощей свт. Петра, митр. Московского и всея России, чудотворца.

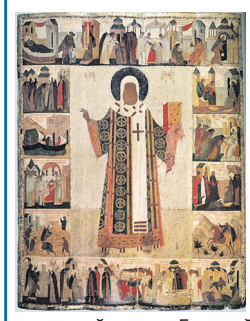

Сщмч. Евтихия, ученика ап. Иоанна Богослова. Мч. Татиона. Мц. Сиры, девы Персидской. Прп. Георгия Лимниота. Равноап. Космы Этолийского. Прп. Арсения Комельского. Сщмч. Максима Горлицкого пресвитера. Прп. Аристоклия, старца Московского. Прмч. Серафима. Петровской иконы Божией Матери.

Поста нет.

«Никакой дар от нас Богу не может быть столь приятен, как приношение Ему словесных душ через покаяние».
Прп. Иоанн Лествичник

Славянка
ТУРЫ ПО РОССИИ
28 лет на рынке российского туризма

11-12.09	ЗАРАЙСК – КОЛОМНА	09, 24.10	ОСОБНЯК КОНШИНОЙ
11.09	ЖОСТОВО – ФЕДОСКИНО	10.10	ШАХМАТОВО – ТАРАКАНОВО А. БЛОКА
12.09	ЛИТЕРАТУРНО-ТЕАТРАЛЬНОЕ БОЛШЕВО	14-17.10	КАЛИНИНГРАД – КУРШСКАЯ КОСА – СВЕТЛОГОРСК
12.09	МУЗЕЙ «ЗОЯ» В ПЕТРИЩЕВО + ЗВЕНИГОРОД	15-17.10	ПСКОВ – ПЕЧОРЫ – ИЗБОРСК – ПУШКГОРЫ
15-19.09	ВСЕ ПРИГОРОДЫ ПЕТЕРБУРГА	16-17.10	ПЛЕС – ПАЛЕХ – ШУЯ (НА «ЛАСТОЧКЕ»)
18.09	УСАДЬБА «МУРАНОВО» С КОНЦЕРТОМ РОМАНСА	16-17.10	РЯЗАНЬ – КОНСТАНТИНОВО
18.09	ТАРУСА	22-24.10	В. НОВГОРОД – ЧУДОВО – СТАРАЯ РУССА
18, 25.09	ВЫСТАВКА «ВОЗВРАЩЕНИЕ В УСАДЬБУ» В ИСТРЕ	23-24.10	ЕКАТЕРИНИНСКИЙ И АЛЕКСАНДРОВСКИЙ ДВОРЦЫ – АПАРТАМЕНТЫ ПАВЛА + ЦЕРКОВЬ, ЛИЦЕЙ
25.09	УСАДЬБА «УЗКОЕ»	30-31.10	КАЛУГА – ОПТИНА ПУСТЫНЬ
25-26.09	САРАНСК – Б.БОЛДИНО + ОКРЕСТНОСТИ	30-31.10	ТАМБОВ – «ИВАНОВКА» С. РАХМАНИНОВА
25-26.09	ГАТЧИНА – СУЙДА – ЕЛИЗАВЕТИНО – ПОС. СИВЕРСКИЙ	04-06.11	СЕРПУХОВ – «ПОЛЕНОВО» – ТАРУСА
25-26.09	СУЗДАЛЬ – ВЛАДИМИР А.В. СУВОРОВА	04-07.11	САНКТ-ПЕТЕРБУРГ
26.09	«ПОЛЕНОВО» – «ДВОРЯНИНОВО»	04-07.11	НИЖНИЙ НОВГОРОД – ГОРОДЕЦ
02.10	УСАДЬБА «ГОРКИ» З. МОРОЗОВОЙ	04-07.11	ТУЛА – ОДОЕВ – НИКОЛЬСКОЕ-ВЯЗЕМСКОЕ – ПЛАВСК
02, 03.10	ГЛАВНЫЙ ХРАМ ВС РФ В ПАРКЕ «ПАТРИОТ»	05-07.11	ТВЕРСКИЕ УСАДЬБЫ
03.10	МУЗЕЙ-КВАРТИРА Л. ГУРЧЕНКО	05-07.11	РОСТОВ – КОСТРОМА – КРАСНОЕ-НА-ВОЛГЕ
08-10.10	ЧЕРЕПОВЕЦ – БЕЛОЗЕРСК – УСТЮЖНА	05-07.11	ЯРОСЛАВЛЬ – РЫБИНСК
09-10.10	ЯРОСЛАВСКИЕ УСАДЬБЫ	05-07.11	МУРОМ – ДИВЕЕВО – ТЕМНИКОВ
09.10	ИОСИФО-ВОЛОЦКИЙ – ДУБОСЕКОВО	05-07.11	ЕЛЕЦ – ЗАДОНСК – ГАЛИЧЬЯ ГОРА

Наш адрес в интернете: www.slavianka.ru. 8 (495) 626-04-75, 8 (495) 626-05-68
Москва, ул. Кузнецкий Мост, 21/5, подъезд 3, оф. 4039
Реклама

ПЕРВЫЙ

18.00 Вечерние новости (с субтитрами)

05.00 Телеканал «Доброе утро»
07.00 Выборы-2021
08.00 Телеканал «Доброе утро»
09.00 Новости
09.25 Телеканал «Доброе утро»
09.50 Жить здорово! (16+)
10.55 Модный приговор. (6+)
12.00 Новости (с субтитрами)
12.15 Время покажет. (16+)
15.00 Новости (с субтитрами)
15.15 Давай поженимся! (16+)
16.00 Мужское / Женское. (16+)
17.00 «Время покажет» с Артемом Шейниным. (16+)
18.00 Вечерние новости (с субтитрами)
18.40 На самом деле. (16+)
19.45 Пусть говорят. (16+)
21.00 Время
21.30 **ПРЕМЬЕРА. «ШИФР». НОВЫЕ СЕРИИ.** (16+)
В квартире Протасова взорван сейф. Проскурин выясняет, что следы грабителей ведут к медвежатнику по кличке Темный.
23.35 Вечерний Ургант. (16+)
00.15 «Геннадий Шпаликов. Жизнь обаятельного человека». (12+)
01.30 Время покажет. (16+)
03.00 Новости
03.05 Время покажет. (16+)

РОССИЯ

09.55 «О самом главном». (12+)

05.00 «Утро России»
09.00 Вести. Местное время
09.25 «Утро России»
09.55 «О самом главном». (12+)
11.00 Вести
11.35 «Судьба человека с Борисом Корчевниковым». (12+)
12.45 «60 минут». (12+)
14.00 Вести
14.30 Вести. Местное время
14.55 **«ТАЙНЫ СЛЕДСТВИЯ».** (6+)
В парке найден труп женщины. Ни документов, ни телефона, ни даже сумочки при убитой не обнаружено. Зато на месте преступления находят мужскую запонку с инициалами и орудие убийства - палку, испачканную в крови.
17.00 Вести
17.15 Андрей Малахов. Прямой эфир. (6+)
18.45 «60 минут». (12+)
20.00 Вести
21.05 Вести. Местное время
21.20 **«ЧАСТНАЯ ЖИЗНЬ».** (12+)
Лена идёт в кафе на встречу с подругой Ксюшей. Ей не даёт покоя то, что из-за неё муж попал под следствие.
23.30 Выборы-2021. Дебаты. (12+)
00.45 «Вечер с Владимиром Соловьёвым». (12+)
03.00 **«ТАЙНЫ СЛЕДСТВИЯ».** (6+)
04.42 Перерыв в вещании

ТВЦ

08.45 «ДЕЛО № 306». (12+)

06.00 «Настроение»
07.35 «Выборы-2021». (12+)
07.50 «Настроение»
08.10 «Доктор И...» (16+)
08.45 **«ДЕЛО № 306».** (12+)
СССР, 1956 г. Детектив.
10.30 «Виталий Соломин. Я принадлежу сам себе...» (12+)
11.30 «События»
11.50 «Петровка, 38». (16+)
12.05 **«КОЛОМБО».** (12+)
13.40 «Мой герой». (12+)
14.30 «События»
14.55 «Город новостей»
15.15 **«АКВАТОРИЯ».** (16+)
17.00 Выборы-2021. Дебаты. (12+)
17.55 «События»
18.05 **«РЫЦАРЬ НАШЕГО ВРЕМЕНИ».** (12+)
22.00 «События»
22.35 «Закон и порядок». (16+)
23.10 «Владимир Ивашов. От измены до измены». (16+)
00.00 События. 25-й час
00.35 «Петровка, 38». (16+)
00.55 «Тюремные будни звёзд». (16+)
01.35 «Евгения Ханаева. Не мать и не жена». (16+)
02.15 «Нестор Махно. Я несу смерть». (12+)
02.55 «Осторожно, мошенники!» (16+)
03.20 **«АКВАТОРИЯ».** (16+)
04.40 «Вячеслав Шалевич. Позднее счастье Казановы». (12+)
05.20 «Мой герой». (12+)

НТВ

01.55 «АГЕНТСТВО СКРЫТЫХ КАМЕР». (16+)

04.45 **«ГЛАЗА В ГЛАЗА».** (16+)
06.30 Утро. Самое лучшее. (16+)
08.00 Сегодня
08.25 **«МОРСКИЕ ДЬЯВОЛЫ. РУБЕЖИ РОДИНЫ».** (16+)
Во время проведения совместной операции с береговой охраной боевая группа специального назначения преследует контрабандистов, которые пытаются нелегально пересечь государственную границу РФ.
10.00 Сегодня
10.25 **«МОРСКИЕ ДЬЯВОЛЫ. РУБЕЖИ РОДИНЫ».** (16+)
13.00 Сегодня
13.25 Чрезвычайное происшествие
14.00 Место встречи
16.00 Сегодня
16.25 ДНК. (16+)
18.30 **«ШЕФ. ИГРА НА ПОВЫШЕНИЕ».** (16+)
Из-за нелепой случайности Тихомиров приказывает ликвидировать членов группировки старого авторитета Тараса.
19.00 Сегодня
19.40 **«ШЕФ. ИГРА НА ПОВЫШЕНИЕ».** (16+)
21.15 **«ПЁС».** (16+)
23.30 Сегодня
23.50 **«У АНГЕЛА АНГИНА».** (16+)
01.55 **«АГЕНТСТВО СКРЫТЫХ КАМЕР».** (16+)
02.25 **«АДВОКАТ».** (16+)

РОССИЯ К

16.50 «ДЖОНАТАН СТРЕНДЖ И МИСТЕР НОРРЕЛЛ»

06.30 07.00 07.30 08.30 10.00 15.00 19.30 23.30 Новости культуры
06.35 «Пешком...»
07.05 20.05 «Правила жизни»
07.35 18.35 01.05 «Планеты»
08.35 16.40 Цвет времени
08.45 Легенды мирового кино
09.10 **20.45 «СИМФОНИЧЕСКИЙ РОМАН»**
Случайная стычка с маэстро Фэй Шиэром приводит к тому, что Ли Цзеньян получает отказ в переводе на дирижерское отделение.
10.15 «Наблюдатель»
11.10 23.50 ХХ век
12.25 **«ШАХЕРЕЗАДА»**
13.35 «Игра в бисер» с Игорем Волгиным
14.15 «Выкрутасы Гарри Бардина»
14.45 «Русский плакат»
15.05 Новости. Подробно
15.20 «Феликс Петуваш. Художник из Майкопа»
15.50 «Сати. Нескучная классика...»
16.50 **22.25 «ДЖОНАТАН СТРЕНДЖ И МИСТЕР НОРРЕЛЛ»**
17.50 01.55 На фестивале «Музыкальный Олимп»
19.45 Главная роль
20.30 «Спокойной ночи, малыши!»
21.30 «Белая студия»
02.40 «Первые в мире»
03.00 Перерыв в вещании

СТС

20.15 «ЛЮДИ В ЧЁРНОМ-2». (12+)

06.00 Ералаш. (0+)
06.15 «Приключения Вуди и его друзей». (0+)
06.50 «Том и Джерри». (0+)
08.30 **«ВОРОНИНЫ».** (16+)
10.05 **«ПЛУТО НЭШ».** (12+)
12.00 **«ПИЩЕБЛОК».** (16+)
12.55 **«СЕНЯ-ФЕДЯ».** (16+)
14.55 **«ГРАНД».** (16+)
17.30 **ПРЕМЬЕРА! «ГРАНД».** (16+)
В отель «Гранд» заезжает крайне неприятный постоялец... Валентина Ивановна отправляется в больницу, и ей удаётся своими глазами увидеть вполне вышедшую из комы пациентку...
20.15 **«ЛЮДИ В ЧЁРНОМ-2».** (12+)
США, 2002 г. Фантастическая комедия. В ролях: Томми Ли Джонс, Уилл Смит, Рип Торн, Лара Флинн Бойл.
Со времён предыдущих похождений Кея и Джея минуло четыре года. Агент Кей отошел от дел, в то время как агент Джей продолжает бесстрашно трудиться в рядах самой секретной организации в мире.
22.00 **ПРЕМЬЕРА! «ПИЩЕБЛОК».** (16+)
23.05 **ПРЕМЬЕРА! «ДОКТОР СОН».** (18+)
02.05 **«КОНЕЦ СВЕТА-2013. АПОКАЛИПСИС ПО-ГОЛЛИВУДСКИ».** (18+)
03.45 «6 кадров». (16+)
05.50 Ералаш. (0+)

5-Й КАНАЛ

05.00 «Известия». (16+)
05.25 **«ГЛУХАРЬ. ВОЗВРАЩЕНИЕ».** (16+)
09.00 «Известия». (16+)
09.25 **«ГЛУХАРЬ. ВОЗВРАЩЕНИЕ».** (16+)
13.00 «Известия». (16+)
13.25 **«ГЛУХАРЬ. ВОЗВРАЩЕНИЕ».** (16+)
17.30 «Известия». (16+)
17.45 **«УСЛОВНЫЙ МЕНТ-2».** (16+)
19.35 **«СЛЕД».** (16+)
23.10 **«СВОИ-4».** (16+)
00.00 «Известия. Итоговый выпуск». (16+)
00.30 **«СЛЕД».** (16+)
01.15 **«ПРОКУРОРСКАЯ ПРОВЕРКА».** (16+)
03.05 «Известия». (16+)
03.15 **«ПРОКУРОРСКАЯ ПРОВЕРКА».** (16+)
04.10 **«ДЕТЕКТИВЫ».** (16+)

ЗВЕЗДА

06.10 «Отечественное стрелковое оружие». (0+)
07.00 «Сегодня утром». (12+)
09.00 13.00 18.00 21.15 Новости дня
09.30 10.05 «Непокорённые». (12+)
10.00 14.00 Военные новости
10.25 **13.15 14.05 «БАЛАБОЛ».** (16+)
18.30 «Специальный репортаж». (12+)
18.50 «Битва оружейников». (12+)
19.40 «Легенды армии» с Александром Маршалом. (12+)
20.25 «Улика из прошлого». (16+)
21.25 «Открытый эфир». (12+)
23.05 «Между тем». (12+)
23.40 **«БЛОКАДА».** (12+)

ОТР

06.00 17.30 «Гамбургский счёт». (12+)
06.25 18.05 «Испытано на себе». (16+)
06.50 00.50 «Потомки». (12+)
07.15 17.05 22.55 «Будущее сегодня». (16+)
07.45 22.25 «Моя история». (12+)
08.10 16.05 «Календарь»
09.10 18.35 01.15 «Среда обитания». (12+)
09.30 04.35 «Врачи». (12+)
10.00 12.00 13.00 15.00 17.00 18.00 19.00 Новости
10.10 **21.00 «ПЛЕННЫЙ».** (16+)
11.35 Мультфильм. (0+)
12.05 13.10 19.30 01.40 «ОТРажение»
15.15 «Выборы-2021». (12+)
23.20 «Вредный мир». (16+)
23.50 «Вспомнить всё». (12+)

МОСКВА 24

06.00 «Утреннее вещание»
11.00 «Новости (каждый час)». (16+)
12.45 13.45 15.45 16.35 01.35 04.30 «ГОСТ». (12+)
12.50 14.50 16.40 «Историс». (12+)
13.50 15.50 17.35 01.50 04.45 «Доктор 24». (12+)
14.45 17.30 00.10 «The City». (12+)
18.15 «Интервью». (12+)
18.30 «Жизнь в большом городе». (12+)
19.02 «Москва сегодня». (16+)
19.30 22.25 03.35 «Спорная территория». (12+)
20.30 02.15 «Рейд». (16+)
21.15 23.45 «Московский патруль». (16+)
21.30 23.15 05.35 «Специальный репортаж». (12+)
00.40 «WOW эффект». (12+)

ПОДМОСКОВЬЕ

05.00 «Самое яркое». (16+)
06.30 «Мультфильмы». (6+)
09.30 «Вкусно 360». (12+)
11.25 «Самое вкусное». (12+)
12.00 «Новости 360»
12.30 **«ВЫЗОВ».** (16+)
15.20 **«ЛЮДМИЛА ГУРЧЕНКО».** (12+)
Россия, 2015 г. Биография. В ролях: Юлия Пересильд, Николай Добрынин, Надежда Михалкова.
17.15 «Вкусно, как в кино». (12+)
17.50 «Самое вкусное». (12+)
18.00 «Чудо-Люда». (12+)
19.00 «Всё просто!» (12+)
20.00 «Новости 360»
20.30 **«ЛЮДМИЛА ГУРЧЕНКО».** (12+)
22.10 «Взрослые люди». (16+)
23.10 «Самое яркое». (16+)

МОСКВА. ДОВЕРИЕ

06.30 03.15 04.45 «Раскрывая тайны звёзд». (12+)
07.15 10.25 23.30 02.30 04.00 «Тайны кино». (12+)
08.05 13.15 «Песни нашего кино». (12+)
08.40 **15.35 «ВЕЧНЫЙ ЗОВ».** (12+)
10.00 «Это было смешно». (12+)
11.25 **20.00 «СЛЕДСТВИЕМ УСТАНОВЛЕНО».** (16+)
13.50 **21.45 «ШОФЁР ПОНЕВОЛЕ».** (12+)
17.00 «Выборы-2021. Предвыборные дебаты». (12+)
17.50 Звёзды советского экрана. (12+)
18.25 **00.45 «РАССЛЕДОВАНИЕ КОМИССАРА МЕГРЭ».** (16+)
00.15 Военные мемуары

Сериалы Фильмы (0+) рекомендуется детям любого возраста (6+) не рекомендуется детям до 6 лет (12+) не рекомендуется детям до 12 лет (16+) не рекомендуется лицам моложе 16 лет (18+) не рекомендуется лицам моложе 18 лет

В ПРОГРАММЕ ВОЗМОЖНЫ ИЗМЕНЕНИЯ ПО НЕЗАВИСЯЩИМ ОТ РЕДАКЦИИ ПРИЧИНАМ.

Телепрограмма и фотоанонсы предоставлены компанией ЗАО «Сервис-ТВ». Знаком возрастного ограничения не отмечены телепередачи, транслируемые в эфире без предварительной записи или являющиеся информационной продукцией, имеющей значительную историческую, художественную или иную культурную ценность для общества, или предназначенные для детей, не достигших возраста 6 лет

РЕН

20.00 «ХИТМЭН». (16+)

05.00 «Территория заблуждений». (16+)
06.00 «Документальный проект». (16+)
07.00 «С бодрым утром!»
08.30 12.30 16.30 19.30 23.40 «Новости». (16+)
09.00 Засекреченные списки
11.00 «Как устроен мир с Баженовым». (16+)
12.00 16.00 19.00 «Информационная программа 112». (16+)
13.00 «Загадки человечества». (16+)
14.00 «Невероятно интересные истории». (16+)
15.00 **«СОВБЕЗ».** (16+)
17.00 «Тайны Чапман». (16+)
18.00 «Самые шокирующие гипотезы». (16+)
20.00 **«ХИТМЭН».** (16+)
21.35 Футбол. Россия - Мальта. Отборочный матч ЧМ-2022. Прямая трансляция. (16+)
00.05 «Водить по-русски»
01.40 **«КРАСНАЯ ПЛАНЕТА».** (16+)

ТНТ

21.00 «Импровизация». (16+)

07.00 «ТНТ. Gold». (16+)
08.25 «Битва дизайнеров». (16+)
09.00 «Новые танцы». (16+)
11.00 **«САШАТАНЯ».** (16+)
13.00 **«УНИВЕР: НОВАЯ ОБЩАГА».** (16+)
16.00 **«САШАТАНЯ».** (16+)
19.00 **«ПАТРИОТ».** (16+)
Премьера! Валера, чтобы избежать свадьбы с Мананой, симулирует смерть. Дело доходит до похорон. Выполняя завещание Валеры, Саня приглашает на похороны Ольгу Бузову. Журавль собирается с Катей на концерт Майданова.
21.00 «Импровизация». (16+)
22.00 «Женский стендап». (16+)
23.00 «Stand up». (16+)
00.05 «Импровизация». (16+)
02.45 «Comedy Баттл». (16+)
03.40 «Открытый микрофон». (16+)
06.10 «ТНТ. Best». (16+)

ТВ-3

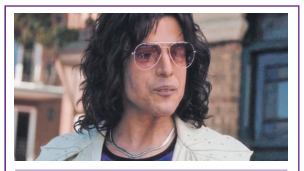

23.00 «БОГЕМСКАЯ РАПСОДИЯ». (18+)

06.00 «Мультфильмы». (0+)
09.30 «Слепая». (16+)
11.50 Гадалка. (16+)
14.40 Мистические истории. Начало. (16+)
15.45 Гадалка. (16+)
16.55 Знаки Судьбы. (16+)
17.25 «Слепая». (16+)
Люда почти десять лет с мужем и дочкой жила вместе со своей матерью. Характер у Алины Ивановны был тяжелый, и в семье часто возникали конфликты.
20.20 **«СВЕРХЪЕСТЕСТВЕННОЕ».** (16+)
Братья Винчестеры приезжают в Миссури, где охотник по имени Трэвис рассказывает им о существовании существа, питающегося человеческой плотью.
23.00 **«БОГЕМСКАЯ РАПСОДИЯ».** (18+)
01.45 **«АСТРАЛ: ПОСЛЕДНИЙ КЛЮЧ».** (16+)
03.15 **«СНЫ».** (16+)
05.45 «Мультфильмы». (0+)

ЧЕ

13.30 Дизель шоу. (16+)

06.00 Улётное видео. (16+)
07.00 Улётное видео. Лучшее. (16+)
08.00 Улётное видео. (16+)
08.30 Дорожные войны. Лучшее. (16+)
Подборка топовых видеороликов - самое невероятное, что могло произойти на дороге с водителем или пешеходом. Смотрите «Дорожные войны»: лучше быть телезрителем, чем участником!
09.00 Дорожные войны 2.0. (16+)
Своеобразный хит-парад приключений на дороге, которые, увы, не всегда бывают приятными.
11.00 Улётное видео. (16+)
13.30 Дизель шоу. (16+)
15.30 «+100500». (16+)
18.00 Дизель шоу. (16+)
21.00 Охотники. (16+)
23.00 «+100500». (18+)
01.00 Опасные связи. (18+)
02.45 Улётное видео. (16+)

МАТЧ ТВ

09.25 «ПЯТЬ МИНУТ ТИШИНЫ». (12+)

06.00 09.00 11.55 15.00 18.50 Новости
06.05 16.00 21.00 23.45 Все на Матч!
09.05 12.40 Специальный репортаж. (12+)
09.25 **«ПЯТЬ МИНУТ ТИШИНЫ».** (12+)
11.25 I Игры стран СНГ. (0+)
12.00 Все на регби!
13.00 Танковый биатлон. (0+)
14.00 **15.05 «ТОЛЯ-РОБОТ».** (16+)
16.40 Волейбол. Россия - Испания. Чемпионат Европы. Мужчины. Прямая трансляция
18.55 Футбол. Россия - Мальта. Чемпионат Европы-2023. Молодежные сборные. Отборочный турнир. Прямая трансляция
21.40 Футбол. Хорватия - Словения. ЧМ-2022. Отборочный турнир. Прямая трансляция
00.30 Футбол. Россия - Мальта. ЧМ-2022. (0+)

ДОМАШНИЙ

07.25 По делам несовершеннолетних. (16+)

06.30 «6 кадров». (16+)
06.35 «Реальная мистика». (16+)
07.25 По делам несовершеннолетних. (16+)
09.30 Давай разведёмся! (16+)
10.35 Тест на отцовство. (16+)
12.45 «Понять. Простить». (16+)
13.55 «Порча». (16+)
14.25 «Знахарка». (16+)
15.00 **«ЖЕНА ПО ОБМЕНУ».** (16+)
19.00 **«ВСЁ РАВНО ТЕБЯ ДОЖДУСЬ».** (16+)
23.35 **«ВОСТОК-ЗАПАД».** (16+)
02.40 «Реальная мистика». (16+)
03.25 «Порча». (16+)
03.50 «Знахарка». (16+)
04.15 «Понять. Простить». (16+)
05.05 Тест на отцовство. (16+)
05.55 Домашняя кухня. (16+)

ГОРОДСКАЯ СПЕЦИАЛИЗИРОВАННАЯ СЛУЖБА
ПО ВОПРОСАМ ПОХОРОННОГО ДЕЛА

ЧТО ДЕЛАТЬ, ЕСЛИ УМЕР БЛИЗКИЙ ЧЕЛОВЕК

Каждый, кто хоть однажды пережил смерть близкого человека, знает, как тяжелы первые часы после того, как случилось горе. Городская специализированная служба по вопросам похоронного дела «Ритуал-Сервис» (сайт в интернете Ritual.RU), информирует об участившихся случаях мошенничества и значительном завышении цен на оказание ритуальных услуг.

Рекомендуемый порядок действий

Если горе случилось дома:

1. Вызовите скорую помощь и полицию для констатации смерти.
2. По круглосуточному номеру **8 (495) 300-3-300** можно вызвать сотрудника городской ритуальной службы.
3. Приготовьте паспорт и медицинский полис покойного, а также удостоверения личности всех, кто находится рядом.

Если горе случилось в больнице:

1. По круглосуточному номеру **8 (495) 300-3-300** можно вызвать сотрудника городской ритуальной службы прямо в больницу.
2. Вместе с прибывшим сотрудником отправляйтесь в морг для оформления документов и оплаты услуг медучреждения.

Обязательно проверьте паспортные данные и номер служебного удостоверения приехавшего сотрудника, чтобы убедиться, что именно он является сотрудником городской ритуальной службы, которого вы вызвали, а не мошенник, получивший информацию от неизвестных источников.

Круглосуточная консультация по вопросам организации похорон по телефону 8 (495) 300-3-300 или на сайте службы RITUAL RU

Постановление Правительства Москвы №363 от 20.04.1993 Номер свидетельства государственной регистрации 024.266. ЗАО "Ритуал-Сервис" ОГРН 1027739098661 Реклама 18+

КИНО И СЕРИАЛЫ

МОСФИЛЬМ. ЗОЛОТАЯ КОЛЛЕКЦИЯ

06.50 «ПЕС БАРБОС И НЕОБЫЧНЫЙ КРОСС». (12+)
07.00 «ХОЖДЕНИЕ ПО МУКАМ». (16+)
08.25 «ОБЫКНОВЕННОЕ ЧУДО». (12+)
11.00 «ЖЕНЩИНА, КОТОРАЯ ПОЕТ». (12+)
12.25 «СТРАХОВОЙ АГЕНТ». (12+)
13.40 «ИЩИТЕ ЖЕНЩИНУ». (12+)
16.25 «НЕ МОЖЕТ БЫТЬ!» (12+)
18.05 «ТАЙНЫ СЛЕДСТВИЯ-7». (16+)
19.55 «ЖЕНИТЬБА БАЛЬЗАМИНОВА». (12+)
21.30 «ФОРМУЛА ЛЮБВИ». (12+)
23.05 «ИВАН ВАСИЛЬЕВИЧ МЕНЯЕТ ПРОФЕССИЮ». (12+)
00.50 «ХОРОШО СИДИМ!» (16+)

TV1000

05.00, 05.40 «ДОКТОР ХАУС». (16+)
06.40 «ПРАВИЛА СЪЁМА: МЕТОД ХИТЧА». (12+)
08.55 «В ПОГОНЕ ЗА СЧАСТЬЕМ». (12+)
11.05 «СЕМЬ ЖИЗНЕЙ». (16+)
13.25 «ДРЯННЫЕ ДЕВЧОНКИ». (12+)
15.10 «1+1». (16+)
17.15, 18.05 «ДОКТОР ХАУС». (16+)
19.00 «МАРЛИ И Я». (12+)
США, 2008 г.
21.05 «БЕТХОВЕН». (12+)
США, 1992 г.
22.45 «БЕТХОВЕН-2». (12+)
00.25 «ЗАБЫТОЕ». (16+)
01.50 «И ПРИШЁЛ ПАУК». (18+)
03.25 «КЛЮЧ ОТ ВСЕХ ДВЕРЕЙ». (16+)

TV1000 РУССКОЕ КИНО

06.45 «НЕБЕСНЫЙ СУД». (16+)
08.30, 10.15 «НЕБЕСНЫЙ СУД. ПРОДОЛЖЕНИЕ». (12+)
12.15 «ДЕНЬ РАДИО». (16+)
14.10 «ДЕНЬ ВЫБОРОВ-2». (12+)
16.05, 17.00, 18.00, 18.50 «ЗА ЧАС ДО РАССВЕТА». (16+)
19.50 «ЧЕРНОБЫЛЬ». (12+)
Россия, 2021 г. В ролях: Данила Козловский, Филипп Авдеев, Оксана Акиньшина, Николай Козак, Равшана Куркова
22.25 «ЭКИПАЖ». (6+)
Россия, 2016 г.
00.55 «ЛЕДОКОЛ». (12+)
02.50 «ЛЮБОВЬ В БОЛЬШОМ ГОРОДЕ». (16+)
04.10 «ЛЮБОВЬ В БОЛЬШОМ ГОРОДЕ-2». (16+)

ДОМ КИНО

04.35 Золото «Ленфильма». «ТРИ ТОЛСТЯКА». (6+)
06.00 «Иван Царевич и Серый Волк». Мультфильм. (6+)
07.35 «Три богатыря и принцесса Египта». Мультфильм. (6+)
08.55 «Три богатыря и наследница престола». Мультфильм. (6+)
10.30 «СВАТЫ». (16+)
15.20 «ДАЛЬНОБОЙЩИКИ». (16+)
Сериал. Россия, 2001 г. В ролях: Владимир Гостюхин, Владислав Галкин
19.10 «СВАТЫ». (16+)
00.00 «СЛЕД». (16+)
01.35 «Я ОБЪЯВЛЯЮ ВАМ ВОЙНУ». (16+)
03.00 «ЗА ПРЕКРАСНЫХ ДАМ!» (16+)

ИЛЛЮЗИОН+

04.05, 23.35 «ГОЛОДНЫЕ ИГРЫ: И ВСПЫХНЕТ ПЛАМЯ». (16+)
06.20 «НАПРОЛОМ». (16+)
07.45 «ВЕРСАЛЬСКИЙ РОМАН». (16+)
09.35 «ПЛОХАЯ МАМОЧКА». (16+)
11.05 «МИССИЯ: НЕАДЕКВАТНА». (16+)
12.30 «КЕКС В БОЛЬШОМ ГОРОДЕ». (16+)
13.50 «ГОЛОДНЫЕ ИГРЫ: СОЙКА-ПЕРЕСМЕШНИЦА». (16+)
15.40 «ОТКРЫТАЯ ДОРОГА НАЗАД». (16+)
17.00 «ЭСКАДРИЛЬЯ «ЛАФАЙЕТ». (16+)
19.05 «ХАТИКО: САМЫЙ ВЕРНЫЙ ДРУГ». (12+)
20.30 «УЧИТЕЛЬ АНГЛИЙСКОГО». (16+)
21.55 «ПОСЛЕ СВАДЬБЫ». (16+)

РУССКИЙ ИЛЛЮЗИОН

00.25 «КИСЛОТА». (18+)
02.05 «МОТЫЛЕК». (16+)
03.35 «КОРОТКИЕ ВОЛНЫ». (16+)
04.55 «КОЛЯ - ПЕРЕКАТИ ПОЛЕ». (16+)
06.30 «СПАРТАК И КАЛАШНИКОВ». (16+)
08.05 «СОВСЕМ НЕ ПРОСТАЯ ИСТОРИЯ». (16+)
10.10 «ДОМИНИКА». (12+)
11.40 «ОТРЫВ». (16+)
13.10 «МУ-МУ». (16+)
15.00 «ФАРТ». (16+)
16.50 «ПУТЕВКА В ЖИЗНЬ». (12+)
18.40 «ГОЛЬФСТРИМ ПОД АЙСБЕРГОМ». (16+)
20.55 «НЕ ЧУЖИЕ». (16+)
Драма, Россия, 2018 г.
22.20 «ОБЛЕПИХОВОЕ ЛЕТО». (12+)
23.55 «БРАТ». (16+)

КИНОКОМЕДИЯ

00.40 «КРАСАВЧИК СО СТАЖЕМ». (16+)
02.15 «НАЦИОНАЛЬНАЯ БЕЗОПАСНОСТЬ». (12+)
03.50, 23.15 «(НЕ)ЖДАННЫЙ ПРИНЦ». (16+)
05.25 «К ЧЕРТУ ЛЮБОВЬ». (16+)
07.15 «ОДНОКЛАССНИКИ-2». (16+)
09.10 «ОЧЕНЬ СТРАШНОЕ КИНО-2». (16+)
10.40 «ОЧЕНЬ СТРАШНОЕ КИНО-3». (16+)
12.05 «ДЕВЯТЬ ЯРДОВ». (16+)
14.00 «ДЕВЯТЬ ЯРДОВ-2». (16+)
15.50 «КРАСОТКИ В БЕГАХ». (16+)
17.30 «СКОЛЬКО У ТЕБЯ?» (16+)
19.30 «ЭЙС ВЕНТУРА: РОЗЫСК ДОМАШНИХ ЖИВОТНЫХ». (12+)
21.05 «НОЧНАЯ ЖИЗНЬ». (16+)

РОДНОЕ КИНО

00.25, 01.45 «МЫ, НИЖЕПОДПИСАВШИЕСЯ». (6+)
03.10 «ЖМУРКИ». (16+)
05.30 «ЖИЗНЬ И УДИВИТЕЛЬНЫЕ ПРИКЛЮЧЕНИЯ РОБИНЗОНА КРУЗО». (6+)
07.15, 08.30, 09.50 «БРОНЗОВАЯ ПТИЦА». (12+)
11.05 «КРИМИНАЛЬНЫЙ КВАРТЕТ». (12+)
12.45 «ИГРУШКА». (12+)
14.35 «ПОДНЯТАЯ ЦЕЛИНА». (12+)
16.25, 17.40 «БУМБАРАШ». (16+)
19.00 «ПОДНЯТАЯ ЦЕЛИНА». (12+)
20.55 «В ДЖАЗЕ ТОЛЬКО ДЕВУШКИ». (12+)
23.10 «БАРЫШНЯ-КРЕСТЬЯНКА». (6+)
Драма, мелодрама, Россия, 1995 г.

СУББОТА!

05.00 «Маша и Медведь». Мультсериал. (0+)
11.00, 11.50, 12.35, 13.20, 14.05 «ДИКИЙ АНГЕЛ» (субтитры). (16+)
15.00, 15.55, 16.50 «ПОСТУЧИСЬ В МОЮ ДВЕРЬ». (16+)
17.40, 18.35, 19.30, 20.20, 21.15, 22.05 «ДОКТОР ХАУС» (субтитры). (16+)
23.00 Суббота! News. (16+)
23.10, 00.10 Аферисты в сетях. (16+)
01.10 «БЕЗ ГРАНИЦ». (12+)
02.55, 03.40 Барышня-крестьянка. (16+)
04.25 «Маша и Медведь». Мультсериал. (0+)

ФЕНИКС+КИНО

08.00, 09.00, 16.00, 17.00, 00.00, 01.00 «ТАТЬЯНИН ДЕНЬ». (12+)
10.00, 10.20, 11.00, 11.20, 18.00, 18.20, 19.00, 19.20, 02.00, 02.20, 03.00, 03.20 «КУРОРТНЫЙ РОМАН-2». (16+)
12.00, 20.00, 04.00 «НЕПРИДУМАННОЕ УБИЙСТВО». (16+)
13.00, 21.00 «АПОСТОЛ». (16+)
14.00, 22.00, 06.00 «ПОЗДНИЙ СРОК». (16+)
15.00, 23.00, 07.00 «ВЫХОЖУ ТЕБЯ ИСКАТЬ». (16+)
05.00 «АДМИРАЛ». (16+)

CTC LOVE

06.00 «ПАПИНЫ ДОЧКИ. СУПЕРНЕВЕСТЫ». (16+)
11.00 «ПАПИНЫ ДОЧКИ». (0+)
У психолога Сергея Васнецова большие проблемы. От него ушла жена, оставив пятерых дочерей. Да каких - с ума сойти! Первая - модница, вторая - отличница, третья - неформалка, четвертая - спортсменка, а пятая - совсем крошка Пуговка…
11.55 «ЗАКРЫТАЯ ШКОЛА». (16+)
16.00 «КУХНЯ». (12+)
23.25 6 кадров. (16+)
02.35 «РАНЕТКИ». (16+)
04.55 «ПАПИНЫ ДОЧКИ». (0+)

TV 21 ВЕК

10.00, 18.00, 02.00 «ЗОЛОТО». (16+)
10.55, 18.55, 02.55 «БОРСАЛИНО И КОМПАНИЯ». (12+)
12.45, 20.45, 04.45 «ЮНАЙТЕД. МЮНХЕНСКАЯ ТРАГЕДИЯ». (16+)
Драма, Великобритания, 2011 г. В ролях: Дэвид Теннант, Дюгрей Скотт
14.25, 22.25, 06.25 «СИНОБИ». (16+)
Фэнтези, боевик, драма, Япония, 2005 г.
16.10, 00.10, 08.10 «ПРАВО НА «ЛЕВО». (16+)
Мелодрама, комедия, Франция, 2011 г.

УВЛЕЧЕНИЯ

УСАДЬБА

10.05 Старые дачи. (12+)
10.40 История усадеб. (12+)
11.10 Народные умельцы. (12+)
11.45 Какая дичь! (12+)
12.00 Профпригодность. (12+)
12.30 Квас. (12+)
12.50 Преданья старины глубокой. (12+)
13.20 Самогон. (16+)
13.40 Агротуризм. (12+)
14.10 Крымские дачи. (12+)
14.45 Сад в радость. (12+)
15.15 10 самых больших ошибок. (12+)
15.45 Дело в отделке. (12+)
16.20, 16.35, 18.00 Огород круглый год. (12+)
16.55 Мастер-садовод. (12+)
17.30 Ландшафтные эксперименты. (12+)
18.30 Высший сорт. (12+)
18.50 Дачные радости. (12+)
19.20 Дачная энциклопедия. (12+)
19.50 Про грибы. (12+)
20.10 Чудеса, диковины и сокровища. (12+)
20.40 Домашние заготовки. (12+)
20.55 Гордость России. (6+)
21.30 Урожай на столе. (12+)
22.00 Ваш агроном. (12+)
22.20 Полное лукошко. (12+)
22.35 Кисельные берега. (12+)
22.50 Правила огородника. (12+)
23.10 Дачные хитрости. (12+)
23.25 Керамика. (12+)
23.40 Дом, милый дом! (12+)

ОХОТА И РЫБАЛКА

09.50 Практическая школа нахлыста. (12+)
10.20 Нож-помощник. (16+)
10.35 Охотничьи традиции и этика. (16+)
10.55 Карпфишеры. (16+)
11.25, 15.30, 19.35, 23.35 Рыбалка 360. (16+)
11.55, 16.00, 00.05 Планета охотника. (16+)
12.25 По следам Хемингуэя. (12+)
13.00 Рыбалка на малых реках Удмуртии. (16+)
13.30 Универсальный фидер. (12+)
14.00 Рыболовные экспедиции в Норвегию. (16+)
14.30 Охота без оружия. (16+)
15.00 Рыболовная школа для взрослых. (12+)
16.30 Фишермания. (12+)
16.55 Охоты и охотники. (16+)
17.15 Охотничье оружие. (16+)
17.30 Особенности охоты на Руси. (16+)
18.00 На охотничьей тропе с Сергеем Астаховым. (16+)
18.30 Охота: собачья работа. (16+)
19.05 Мир рыболова. (12+)
20.05 Фотоохота с Евгением Полонским. (16+)
20.35 Камский спиннинг. (16+)
21.05 Спиннинг сегодня. (16+)
21.35 Сезон охоты. (16+)
22.05 Зов предков. (16+)
22.35 Рыбалка в Нижнем Прикамье. (12+)
23.05 Фидер. Секреты успеха. (16+)

ЖИВИ!

00.00, 13.30 POPSUGAR. Классная тренировка. (6+)
00.30, 18.30 Фитнес-бикини. (12+)
01.30, 19.30 Табата-Хард. (12+)
02.00, 20.00 Пилатес Intensive. (12+)
02.30, 12.30, 20.30 Zumba. (12+)
03.00, 13.00, 21.00 3D фитнес. (12+)
03.30, 14.00, 21.30 Street Fight. (12+)
04.00, 06.00, 08.00 Мистер Драйв. (12+)
04.15, 06.15, 08.15 Утренний заряд с Димой Брагиным. (12+)
04.30, 06.30, 08.30 YogaУтро. (6+)
05.00, 07.00, 09.00 Йога. Женские практики. (12+)
05.30, 09.30 Дыши и худей с Мариной Корпан. (12+)
05.45, 09.45 Завтраки с Еленой Чазовой. (6+)
07.30, 11.00 «Скульптурное лицо» с Викторией Цепляевой. (12+)
10.00 Территория фитнеса. Кардиоанимация. (12+)
10.30 Боди-балет. (12+)
11.30 Бодитоник. (12+)
12.00, 23.30 Первоклассный фитнес. (6+)
14.30 Фитнес-мама. (16+)
15.00, 22.30 Пилатес изнутри. (6+)
16.00 Дыхание стретчинга. (12+)
16.30 Кундалини-йога с Алексеем Меркуловым. (12+)
17.30 «16+». (16+)
18.00, 22.00 Уроки чувственности. (16+)

ЛЮДИ, СОБЫТИЯ, ИСТОРИЯ

МИР

05.00, 05.10 Дела судебные. Битва за будущее. (16+)
05.35, 06.20 Дела судебные. Новые истории. (16+)
07.00 «СТРЕЛОК». (16+)
10.00 Новости
10.10 «СТРЕЛОК». (16+)
11.10 «СТРЕЛОК-2». (16+)
13.00 Новости
13.15, 03.30 Дела судебные. Деньги верните! (16+)
14.10, 18.00, 04.10, 04.55 Дела судебные. Битва за будущее. (16+)
15.05 Дела судебные. Новые истории. (16+)
16.00 Новости
16.20 Дела судебные. Новые истории. (16+)
17.00 Мировое соглашение. (16+)
19.00 Новости
19.25, 20.15 Телеигра «Игра в кино». (12+)
21.00, 22.00 Шоу «Назад в будущее». (16+)
22.55 Всемирные игры разума. (12+)
23.25 «КИТАЙСКИЙ СЕРВИЗ». (12+)
01.20 Наше кино. История большой любви. (12+)
01.50 «МЕЧТА». (12+)

ПОБЕДА

05.30 «Путь к Победе». (16+)
06.30 «РОДИНА ИЛИ СМЕРТЬ». (16+)
08.00 «ТАНКИ». (16+)
09.30 «МАТЧ». (18+)
11.40 «БИТВА ЗА СЕВАСТОПОЛЬ». (16+)
Драма, Россия, Украина, 2015 г. В ролях: Юлия Пересильд, Евгений Цыганов, Олег Васильков, Никита Тарасов, Джоан Блэкхем
13.40 «ШТРАФБАТ». (16+)
18.30 «ДО СВИДАНИЯ, МАЛЬЧИКИ». (16+)
23.00 «Путь к Победе». (16+)
00.00 «БРЕСТСКАЯ КРЕПОСТЬ». (18+)
Военная драма, Россия, Беларусь, 2010 г. В ролях: Евгений Цыганов, Андрей Мерзликин, Павел Деревянко, Александр Коршунов, Юрий Анпилогов
С документальной точностью описываются события, происходившие в первые дни обороны.
02.10 «СОЛДАТИК». (12+)
03.40 «ДАЧНАЯ ПОЕЗДКА СЕРЖАНТА ЦЫБУЛИ». (16+)
04.50 Великая война. «Битва за Москву». (16+)

ПЯТНИЦА

05.00 Орел и Решка. Тревел гид. Мексика. (16+)
05.20 Орел и Решка. Неизданное. По морям. (16+)
06.10, 07.00, 08.00, 08.50 «ЗАЧАРОВАННЫЕ». (16+)
09.40, 11.00, 12.20, 13.50, 15.00, 16.00, 17.20, 19.00, 20.20, 22.00 Кондитер. (16+)
Легендарный кондитер Ренат Агзамов устраивает грандиозную битву. Сотни кулинаров представят Ренату свои десерты. Король тортов проверит каждого участника на прочность и выберет самого талантливого.
23.20 «АДМИРАЛЪ». (16+)
00.20 Пятница News. (16+)
01.00 Орел и Решка. Мегаполисы. Дели. Индия. (16+)
01.40 Орел и Решка. Кругосветка. Сакраменто. США. (16+)
02.30 Орел и Решка. Юбилейный. Доминиканская Республика. (16+)
03.10 Орел и Решка. Кругосветка. (16+)
04.00 Орел и Решка. Перезагрузка-3. Маврикий. (16+)

Ю

05.10 Папа попал. (12+)
09.00 «КЛОН». (16+)
11.00 Дом-2. Lite. (16+)
12.00 Моя свекровь - монстр. (16+)
14.15 Супермама. (16+)
16.20 Помогите, у меня трудный ребенок. (16+)
18.30 Дорогая, я забил. (12+)
Папе, который уже давно забил, скинув детей и быт на супругу, предоставляется возможность перезагрузить семейные отношения. Если глава семьи сделает долгожданный ремонт и выполнит все задания, семья получит 100 тысяч рублей.
20.00 «КЛОН». (16+)
Удивительная история любви и одна из самых успешных бразильских теленовелл, известная во всем мире.
22.00 Дом-2. Новая любовь. (16+)
00.05 Я стесняюсь своего тела. (16+)
02.00 «МЫСЛИТЬ КАК ПРЕСТУПНИК» (субтитры). (16+)
03.30 Обмен жёнами. (16+)

ПОЗНАВАТЕЛЬНЫЕ КАНАЛЫ

365 ДНЕЙ ТВ

00.00 Час истины. (12+)
01.00 Библиотеки России. (6+)
01.40 Пешком по Москве. (6+)
02.00 «СТРАСТИ ПО ЧАПАЮ». (16+)
03.05 Историограф. (12+)
04.00 Историада. (12+)
05.05 Историограф. (12+)
06.00 «СТРАСТИ ПО ЧАПАЮ». (16+)
07.05 Денежные реформы в России. (12+)
07.40 История одной фотографии. (6+)
08.00, 09.45 «МОЛОДАЯ ГВАРДИЯ». (12+)
11.15 Библиотеки России. (6+)
11.55 Семь дней истории. (12+)
12.05, 13.40 «ОХОТА НА ПРИНЦЕССУ». (16+)
15.00 Хакасия. По следам следов наскальных. (12+)
15.55 Литературный музей между прошлым и будущим. (12+)
16.25 Достояние России: Смольный. (12+)
17.00 Объекты Всемирного наследия Испании: Авила. (12+)
18.00 «ИСАЕВ». (16+)
18.55 Семь дней истории. (12+)
19.05 «ИСАЕВ». (16+)
20.00 Ночь в Помпеях. (12+)
21.00 Исторические города Британии: Челтнем эпохи Регентства. (12+)
22.00 Тутанхамон. Жизнь, смерть и бессмертие: Великое открытие. (12+)
22.55 Священные чудеса Земли. (12+)

VIASAT HISTORY

06.10 Невероятные изобретения. (12+)
06.35 Музейные тайны. (12+)
07.15 В поисках «Восточного экспресса». (12+)
08.05 Древние суперстроения. (12+)
09.05 Запретная история. (12+)
09.55 Разгадка тайны пирамид. (12+)
10.50 Выдающиеся женщины. (12+)
11.45 Греческие острова: одиссея с Беттани Хьюджес. (12+)
12.40 Линии фронта. (12+)
13.40 В поисках «Восточного экспресса». (12+)
14.25 Сканирование Нила. (12+)
15.25 Выдающиеся женщины. (12+)
16.20 Древние конструкторы. (12+)
17.20 Вторая мировая - битвы за Европу. (12+)
18.15 Исторические убийства. (16+)
19.10, 03.50 Греческие острова: одиссея с Беттани Хьюджес. (12+)
20.05 Выдающиеся женщины. (12+)
21.00 Древние конструкторы. (12+)
21.55 Вторая мировая - битвы за Европу. (12+)
22.55 Исторические убийства. (16+)
23.45, 04.40 Запретная история. (12+)
00.35 В поисках «Восточного экспресса». (12+)
01.25 Разгадка тайны пирамид. (12+)
02.10 Древние конструкторы. (12+)
03.00 Выдающиеся женщины. (12+)
05.25 Невероятные изобретения. (12+)

NATIONAL GEOGRAPHIC

06.00, 05.05 Научные глупости. (16+)
06.30 Путешествия с Гордоном Рамзи. (16+)
07.20 Необычные промыслы. (16+)
08.10 Непокорный остров. (16+)
08.55, 09.50 Авто-SOS. (16+)
10.40 Дикий тунец. (16+)
11.35 Дикий тунец: Север против Юга. (16+)
12.25, 16.45 Суперсооружения: Грандиозный транспорт. (16+)
13.20 Осушить океан. (16+)
14.15 Атлас проклятых мест. (16+)
15.00 Злоключения за границей: Преступление и наказание. (16+)
15.50 Контрабанда с Марианной Ван Зеллер. (16+)
17.35 Служба безопасности аэропорта: Бразилия и Перу. (16+)
18.30, 18.50 Фабрика еды. (16+)
19.15 Расследование авиакатастроф: Специальный выпуск. (16+)
20.05 Расследования авиакатастроф. (16+)
21.00, 21.50, 02.45 Нарковойны. (16+)
22.45 Служба спасения Аляски. (16+)
23.35 Исследователь 2.0. (16+)
00.25, 00.50 Горячие границы: Латинская Америка. (16+)
01.15 Граница. (16+)
02.00, 03.35 Суперсооружения Третьего рейха. (16+)
04.20 Ледяная дорога. (16+)
05.35 Игры разума. (16+)

ANIMAL PLANET

06.00 Отдел по защите животных: на переднем крае. (12+)
06.25 Франк в Бразилии. (16+)
07.10 На свободу с питбулем. (16+)
08.05 Адская кошка. (12+)
09.00 Дикая Коста-Рика. (12+)
09.55, 10.50 Смертельные острова. (16+)
11.45 Смертельные острова. (12+)
12.40 Невероятные бассейны. (12+)
13.35 Адская кошка. (12+)
14.30 На свободу с питбулем. (16+)
15.25 Дорога к славе. (6+)
16.20, 17.15, 18.10 Джереми Уэйд: тёмные воды. (12+)
19.05 Невиданные Гавайи. (12+)
20.00 Зоопарк Ирвинов. (12+)
20.55 Зоопарк. (6+)
21.50 Невероятные бассейны. (12+)
22.45 Горные монстры: Бигфут округа Эш: нападение. (16+)
23.40 Я живой. (12+)
00.35 Зоопарк. (12+)
01.24 Невиданные Гавайи. (12+)
02.12 Невероятные бассейны. (12+)
03.00 Живой или вымерший. (16+)
03.45 На свободу с питбулем. (16+)
04.30 Я живой. (12+)
05.15 Горные монстры: Бигфут округа Эш: нападение. (16+)

DISCOVERY CHANNEL

06.00 Как это сделано? (16+)
06.25 Махинаторы. (12+)
07.20, 07.45 Охотники за реликвиями. (16+)
08.15, 08.40 Как это устроено? (12+)
09.10, 10.05 Махинаторы. (12+)
11.00 Скорость - хит сезона. (12+)
11.55, 12.50, 13.45, 14.40 Махинаторы. (12+)
15.35 Как устроена Вселенная. (12+)
16.30, 16.55 Кафе, закусочные и забегаловки. (12+)
17.25 Быстрые и громкие. (12+)
18.20, 18.45 Охотники за реликвиями. (16+)
19.15, 19.40 Как это устроено? (12+)
20.10 Махинаторы. (12+)
21.05 Космические убийцы. (16+)
22.00 В поисках Атлантиды. (12+)
22.55 Несекретные материалы: Озерный монстр. (16+)
23.50, 00.45 Дикие эксперименты Адама Сэвиджа. (12+)
01.40 25 лучших моментов программы «Разрушители легенд». (16+)
03.14 Космические убийцы. (16+)
04.01 В поисках Атлантиды. (12+)
04.48 Несекретные материалы: Озерный монстр. (16+)
05.35 Как это сделано? (12+)

TLC

06.00 Оденься к свадьбе. (12+)
06.50 Оденься к свадьбе: Рэнди знает как. (16+)
07.15, 07.40 Два платья для невесты. (12+)
08.10, 08.35 Дом на пляже. (12+)
09.05, 09.33 Экстремальные способы экономии. (16+)
10.01 Я вешу 300 кг: что было дальше? (16+)
10.57 Расследования журнала People. (16+)
11.53, 12.21 За что мне такое тело? (16+)
12.49 Продуктовый дозор. (12+)
13.45, 14.10 Оденься к свадьбе: Бенилюкс. (12+)
14.40 Я вешу 300 кг. (16+)
15.36 Виза невесты. Виза жениха. Что было дальше? (16+)
17.28 Продуктовый дозор. (12+)
18.23, 04.26 Здесь живет зло. (16+)
19.19 Милый дом. (12+)
20.14, 20.39 Дом на озере: ремонт за бесценок. (12+)
21.09, 00.50 Безумная экономия. (16+)
22.04, 01.40 Больше, чем сестры. (16+)
23.00, 02.27 Добро пожаловать в Платвиль. (12+)
23.55, 03.14 Аномалии тела. (18+)
04.01 Служба спасения: невероятные истории. (16+)
05.13 Большие сестры. (16+)

В программе возможны изменения по независящим от редакции причинам. Телепрограмма предоставлена компанией ЗАО «Сервис-ТВ».

СПОРТ

МАТЧ! СТРАНА

06.00, 22.30 I Игры стран СНГ. (0+)
08.00, 10.00, 13.25, 15.55 Новости
08.05 Неделя КХЛ. (12+)
09.05, 09.30, 03.00, 03.25 Одержимые. (12+)
10.05 Хоккей. (0+)
11.45, 02.10 Русская американка. (12+)
12.00 Гандбол. Чемпионат России. Женщины. Суперлига Олимпбет. (0+)
13.30 Браво, Журули! (12+)
14.25, 18.25, 02.30 Волейбол. Чемпионат Европы. Женщины. Итоги. (12+)
14.55 Танцевальный спорт. (0+)
16.00, 03.55 Специальный репортаж. (12+)
16.15 Драмы большого спорта. Мария Комиссарова. (12+)
16.40 Регби-7. (0+)
17.50 Все на регби! (12+)
18.55 Гандбол. Чемпионат России. Женщины. Суперлига Олимпбет. Прямая трансляция
20.30 Волейбол. Чемпионат Европы. Мужчины. (0+)
00.30 Танцы. (16+)

EUROSPORT 1

00.00, 02.00, 04.00 Теннис. US Open. 4-й круг. Прямая трансляция. (6+)
06.00, 07.30 Теннис. US Open. 4-й круг. (6+)
09.30 Гребной слалом. Кубок мира. Ла Сеу. (6+)
10.30 Тележурнал The Minute. (16+)
10.35 Велоспорт. Тур Британии. 2-й этап. (16+)
11.30 Триатлон. Суперлига. Лондон. (6+)
12.30, 13.30 Теннис. US Open. 4-й круг. (6+)
14.30 «Зал славы: Токио-2020». (16+)
15.30 Велоспорт. Тур Британии. 3-й этап. Прямая трансляция. (16+)
17.30 «Дух парусного спорта». (6+)
18.00 Тележурнал The Minute. (16+)
18.05 Теннис. US Open. 4-й круг. (6+)
18.45 Теннис. US Open. Женщины. 1/4 финала. Прямая трансляция. (6+)
21.00 Теннис. US Open. Мужчины. 1/4 финала. Прямая трансляция. (6+)

МУЗЫКА

МУЗ-ТВ

06.45, 08.45, 15.00, 18.45, 23.35 PRO-новости. (16+)
07.00 Каждое утро. (16+)
08.35, 23.30 Аллея славы МУЗ-ТВ. 25 лет. (16+)
09.00 МУЗ-ТВ чарт. (16+)
10.00 Студия 69. Поменялись хитами. (16+)
10.45 Check-IN на МУЗ-ТВ. (16+)
11.45 10 самых горячих клипов дня. (16+)
12.30 МузРаскрутка. (16+)
13.00 #ЯНАМУЗТВ. (16+)
14.00 TikTok чарт. (16+)
15.15 Прогноз по году. (16+)
16.20 Хит-Сториз. (16+)
16.45 У-Дачный чарт. (16+)
17.50 Русские хиты. (16+)
19.00 ТОР чарт Европы плюс. (16+)
20.00 Хайп головного мозга: Как создается чёрный пиар? (16+)
21.00 Музыкальная премия «Новое Радио Awards»-2020. (16+)
00.00 ТОР 30 - Крутяк недели. (16+)

ДЕТСКИЕ КАНАЛЫ

МУЛЬТ

09.00 «Буба». (6+)
09.35, 17.00 «Простоквашино». (0+)
10.00, 14.00, 17.20, 22.00 «Фиксики». (0+)
10.30, 20.00 «Лунтик и его друзья». (0+)
11.00 «Сказочный патруль. Хроники чудес». (0+)
11.25, 19.30 «Ми-Ми-Мишки». (0+)
12.00, 16.00 «Время малышей». (0+)
13.00, 21.00 «Барбоскины». (0+)
13.25, 20.30 «Маша и Медведь». (0+)
14.30 «Смешарики». (0+)
15.00 «Тобот. Детективы Галактики». (6+)
15.15 «Джинглики». (0+)
15.25 «Белка и Стрелка. Озорная семейка». (0+)
18.00 «Трансформеры-боты спасатели. Академия». (0+)
18.10 «Робокар Поли». (0+)
18.30 «Легенды Спарка». (0+)
18.40 «Морики Дорики». (0+)
19.05 «Фееринки». (0+)
20.25 «Деревяшки». (0+)
20.55 «Машины сказки». (0+)
21.25 «Сказочный патруль». (0+)

КАНАЛ DISNEY

05.00, 04.20 Музыка на Канале Disney. (6+)
05.15 «Аладдин» (субтитры). (0+)
05.40 «Легенда о Тарзане» (субтитры). (6+)
06.05 «Тимон и Пумба» (субтитры). (6+)
06.25 «Русалочка» (субтитры). (6+)
06.50 «Чип и Дейл спешат на помощь». (6+)
07.25 «Чудеса на виражах». (0+)
07.55 «Приключения Кота в сапогах». (6+)
08.20 «Лило и Стич». (0+)
08.50 «Пёс Пэт». (6+)
09.00 Доброе утро с Микки. (0+)
11.00 «Борис и Руфус». (6+)
11.35, 17.30, 21.20 «Леди Баг и Супер-Кот». (6+)
14.30 «Клеопатра в космосе». (6+)
15.35 «Гравити Фолз». (12+)
16.35 «Звёздная принцесса и силы зла». (12+)
19.30 «Индюки: Назад в будущее». (6+)
23.00 «Мстители: Революция Альтрона». (12+)
00.00 «Семейка Грин в городе». (12+)
02.05 «С приветом по планетам». (12+)

КАРУСЕЛЬ

05.00 Ранние пташки. «Тима и Тома», «Пластилинки». (0+)
06.55 «Весёлый алфавит». (0+)
07.00 «С добрым утром, малыши!» (0+)
07.30 «Чик-зарядка». (0+)
07.35 «Робокар Поли и его друзья». (0+)
08.05 «ЛЕГО. Дупло». (0+)
В мультсериале лего-человечки поют известные детские песенки и колыбельные для самых маленьких.
08.10 «Маша и Медведь». (0+)
09.20 «Спроси у ТриО!» (0+)
09.25 «Лунтик и его друзья». (0+)
10.45 «Magic English». (0+)
11.15 «Буба». (6+)
11.45 «Суперкрылья. Джетт и его друзья». (0+)
12.15 «Тобот. Детективы Галактики. Тайна Свега». (6+)
12.40 «Бен 10». (12+)
13.05 «Дикие скричеры!» (6+)
13.30 «Простоквашино». (0+)
14.00 «Навигатор. Новости». (0+)
14.15 «Барбоскины». (0+)
16.05 «Акулёнок». (0+)
16.10 «Катя и Эф. Куда-Угодно-Дверь». (0+)
Маленькие истории о больших делах.
17.50 «Кинди Кидс. Твои весёлые подружки!» (0+)
18.00 «Роботы-поезда». (0+)
18.30 «Щенячий патруль». (0+)
19.20 «Свинка Пеппа». (0+)
19.35 «Деревяшки». (0+)
20.30 «Спокойной ночи, малыши!» (0+)
20.45 «Царевны». (0+)
22.00 «Ниндзяго». (6+)
22.25 «Геомека». (6+)
22.55 «Шаранавты. Герои космоса». (6+)
23.15 «Губка Боб Квадратные штаны». (6+)
23.40 «Супер Спин Комбо». (6+)
00.05 «Студия Каляки-Маляки». (0+)
00.10 «Смешарики». (0+)
01.50 «ТриО!» (0+)
01.55 «Новаторы». (6+)
03.10 «Magic English». (0+)
03.30 «Барбоскины». (0+)
04.50 «Лабораториум. Маленькие исследователи». (0+)
04.55 «Подзарядка». (0+)

УНИКУМ

07.00 «Летающие звери». (6+)
07.14, 08.39 «Домики». (0+)
07.27, 08.55, 14.16, 15.21, 15.37, 22.36 Мультфильмы. (6+)
08.27 «Малыши и Летающие звери». (0+)
09.26, 15.00 Мультфильмы. (0+)
10.01, 11.11, 19.06 «Макс Стил». (12+)
10.24, 11.35, 19.30 «Белка и Стрелка. Озорная семейка». (0+)
10.49, 12.02, 19.57 «Бобр добр». (0+)
12.25, 13.59, 16.00, 17.33, 20.20 «Тайна Сухаревой башни». (6+)
12.39, 16.14, 17.47, 20.35 «Тима и Тома». (0+)
12.55, 16.30, 17.59, 21.32 Проще простого! (6+)
13.11, 16.46, 18.15, 21.48 Готовим с мамой. (0+)
13.21, 16.59, 18.30, 22.01 Мастерская «Умелые ручки». (6+)
13.40, 17.16, 18.48, 22.17 Навигатор. У нас гости! (0+)
14.32, 21.00 «Октонавты». (0+)
15.27 «Ну, погоди!» (12+)

О!

05.00 «Бинг». (0+)
06.30 О! Музыка! (0+)
07.00 «Жужжалка». (0+)
07.05 «Смешарики». (0+)
09.00 «Школьный автобус Гордон». (0+)
10.00 «Фиксики». (0+)
12.00 «Роботы-поезда». (0+)
14.00 «Белка и Стрелка. Тайны космоса». (0+)
15.50 «Динозавры». (0+)
15.55 «ТриО!» (0+)
16.10 «Поезд динозавров». (0+)
18.00 «Йоко». (0+)
20.00 «Турбозавры». (0+)
22.00 «Лекс и Плу. Космические таксисты». (6+)
00.00 «Доктор Малышкина». (0+)
00.05 «Мир за минутку». (0+)
00.10 «Чик-чирик English». (0+)
00.15 «Пластилинки». (0+)
00.20 «Три кота». (0+)
02.20 «Букварий». (0+)
02.40 «Царевны». (0+)
04.40 «Завтрак на ура!» (0+)

ПРАВОСЛАВНЫЙ КАНАЛ

СПАС

05.00 День Патриарха. (0+)
05.10, 04.00 Мультфильмы на СПАСЕ. (0+)
06.00, 06.30 Монастырская кухня. (0+)
07.00, 09.00 Утро на СПАСЕ. (0+)
11.00 Прямая линия. Ответ священника (субтитры). (12+)
12.00 Завет. (6+)
13.00 Встреча (субтитры). (12+)
14.00, 14.30 Монастырская кухня. (0+)
15.00 Дмитрий Донской. Государь. Воин. Отец. Часть 2. (0+)
15.35 Филипп и Варфоломей. Цикл: Апостолы. (0+)
16.10 «ФРАНЦУЗ». (12+)
17.45 «4:0 В ПОЛЬЗУ ТАНЕЧКИ». (0+)
19.30 Вечер на СПАСЕ. (0+)
21.45 Щит и нимб. (0+)
22.20 Прямая линия. Ответ священника (субтитры). (12+)
23.15 День Ангела. Благоверный князь Димитрий Донской. (0+)
23.50 День Патриарха. (0+)
00.05 В поисках Бога. (6+)
00.35 Пилигрим. (6+)
01.00 Украина, которую мы любим. (12+)
01.30 Дмитрий Донской. Государь. Воин. Отец. Часть 2. (0+)
02.00 Вечер на СПАСЕ. (0+)
04.45 Тайны сказок. С Анной Ковальчук. (0+)

Православный календарь

7 сентября
Седмица 12-я по Пятидесятнице. Глас 2.
Перенесение мощей ап. Варфоломея.

Ап. от 70 Тита, еп. Критского. Свт. Мины, патриарха Константинопольского. Свтт. Варсиса и Евлогия, епископов Едесских, и Протогена, еп. Каррийского, исп. Прмч. Моисея. Сщмч. Владимира пресвитера.

Поста нет.

« Бог повелел тебе не упрекать в лености, а помогать в бедности; не сделал тебя обличителем нечестия, а поставил врачом нечестия; не для того, чтобы ты порицал беспечность, но чтобы подавал руку лежащему; не для того, чтобы ты обличал образ жизни, но чтобы утолял голод».
Свт. Иоанн Златоуст

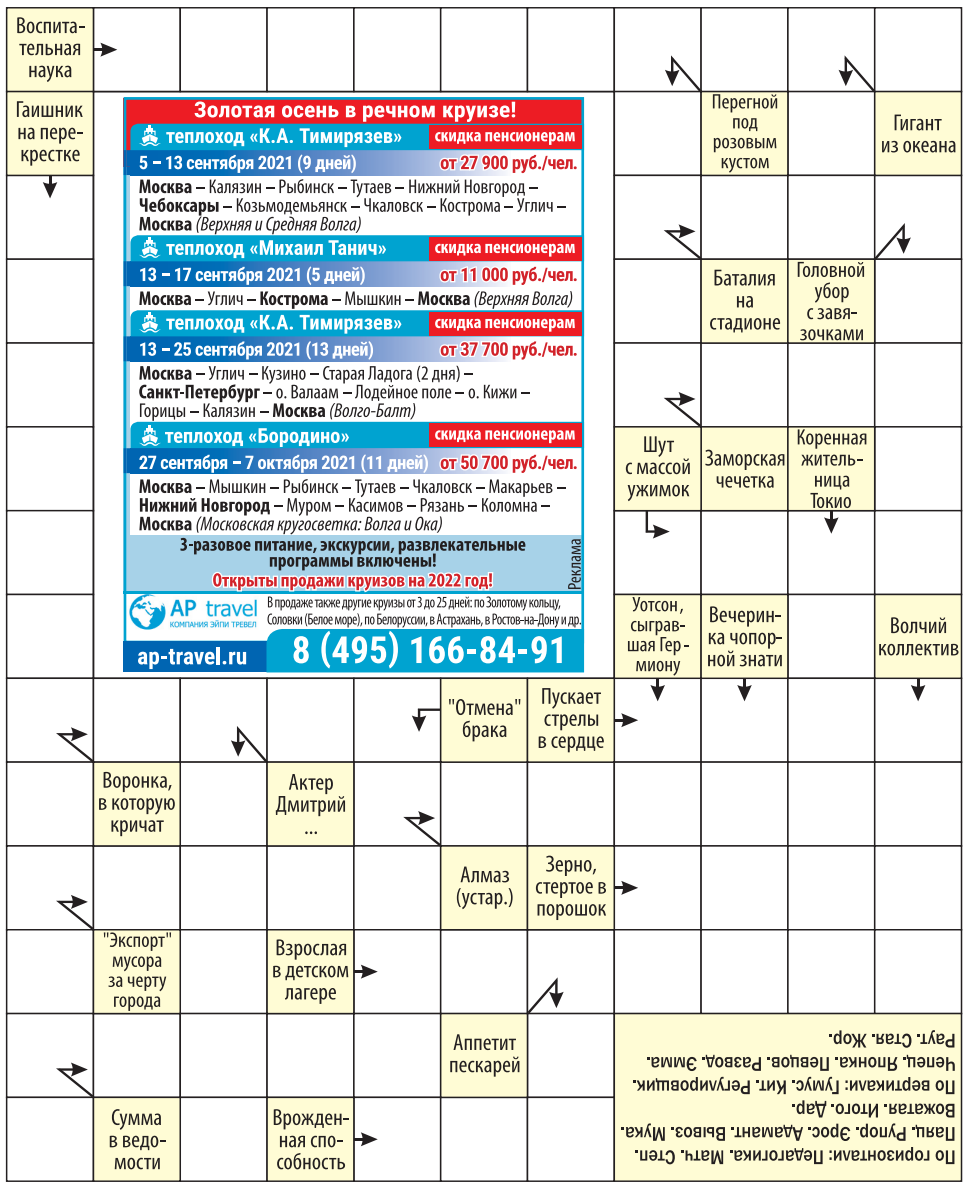

Золотая осень в речном круизе!
теплоход «К.А. Тимирязев» скидка пенсионерам
5 – 13 сентября 2021 (9 дней) от 27 900 руб./чел.
Москва – Калязин – Рыбинск – Тутаев – Нижний Новгород – Чебоксары – Козьмодемьянск – Чкаловск – Кострома – Углич – Москва (Верхняя и Средняя Волга)
теплоход «Михаил Танич» скидка пенсионерам
13 – 17 сентября 2021 (5 дней) от 11 000 руб./чел.
Москва – Углич – Кострома – Мышкин – Москва (Верхняя Волга)
теплоход «К.А. Тимирязев» скидка пенсионерам
13 – 25 сентября 2021 (13 дней) от 37 700 руб./чел.
Москва – Углич – Кузино – Старая Ладога (2 дня) – Санкт-Петербург – о. Валаам – Лодейное поле – о. Кижи – Горицы – Калязин – Москва (Волго-Балт)
теплоход «Бородино» скидка пенсионерам
27 сентября – 7 октября 2021 (11 дней) от 50 700 руб./чел.
Москва – Мышкин – Рыбинск – Тутаев – Чкаловск – Макарьев – Нижний Новгород – Муром – Касимов – Рязань – Коломна – Москва (Московская кругосветка: Волга и Ока)
3-разовое питание, экскурсии, развлекательные программы включены!
Открыты продажи круизов на 2022 год!
Реклама
AP travel КОМПАНИЯ ЭЙПИ ТРЕВЕЛ
В продаже также другие круизы от 3 до 25 дней: по Золотому кольцу, Соловки (Белое море), по Белоруссии, в Астрахань, в Ростов-на-Дону и др.
ap-travel.ru 8 (495) 166-84-91

БЕСПЛАТНАЯ КОНСУЛЬТАЦИЯ ЮРИСТА

ПОДРОБНОСТИ ПО ТЕЛЕФОНАМ:
8 (800) 555-09-28
8 (495) 215-14-03
ЗВОНИТЬ с 10.00 до 18.00
Реклама

БЕСПЛАТНАЯ ЮРИДИЧЕСКАЯ КОНСУЛЬТАЦИЯ
ПОМОЩЬ В РАСТОРЖЕНИИ:
Договоров ренты
Договоров с юристами
ПОМОЩЬ В ВОЗВРАТЕ ДЕНЕГ:
Из МФО, КПК, Банков
Решение жилищных и земельных споров
8 (495) 205-23-42
Реклама

БЕСПЛАТНЫЙ ВОПРОС ЮРИСТУ
8 (499) 322-05-19
Согласно Федеральному закону РФ от 11 сентября 2011 года №324 ФЗ «О бесплатной юридической консультации в Российской Федерации»
Реклама
ОТВЕТИМ НА ВСЕ ВАШИ ВОПРОСЫ

ПЕРВЫЙ

23.35 Вечерний Ургант. (16+)

05.00 Телеканал «Доброе утро»
07.00 Выборы-2021
08.00 Телеканал «Доброе утро»
09.00 Новости
09.25 Телеканал «Доброе утро»
09.50 Жить здорово! (16+)
10.55 Модный приговор. (6+)
12.00 Новости (с субтитрами)
12.15 Время покажет. (16+)
15.00 Новости (с субтитрами)
15.15 Давай поженимся! (16+)
16.00 Мужское / Женское. (16+)
17.00 «Время покажет» с Артемом Шейниным. (16+)
18.00 Вечерние новости (с субтитрами)
18.40 На самом деле. (16+)
19.45 Пусть говорят. (16+)
21.00 Время
21.30 **ПРЕМЬЕРА. «ШИФР». НОВЫЕ СЕРИИ.** (16+)
Работающая в фотоателье Анна получает заказ сделать фоторепортаж для заводской многотиражки на празднике в честь присвоения ордена металлургическому заводу.
23.35 Вечерний Ургант. (16+)
00.15 Премьера. «Люди добрые». (6+)
01.20 Время покажет. (16+)
03.00 Новости
03.05 Время покажет. (16+)

РОССИЯ

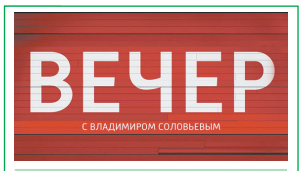

00.45 «Вечер с Владимиром Соловьёвым». (12+)

05.00 «Утро России»
09.00 Вести. Местное время
09.25 «Утро России»
09.55 «О самом главном». (12+)
11.00 Вести
11.35 «Судьба человека с Борисом Корчевниковым». (12+)
12.45 «60 минут». (12+)
14.00 Вести
14.30 Вести. Местное время
14.55 **«ТАЙНЫ СЛЕДСТВИЯ».** (6+)
Нервы Швецовой на пределе: непонятные звонки, угрозы, а на днях ей показалось, что за ней следят. Однако на работе её ждёт радостная новость - ей присвоено звание подполковника юстиции.
17.00 Вести
17.15 Андрей Малахов. Прямой эфир. (6+)
18.45 «60 минут». (12+)
20.00 Вести
21.05 Вести. Местное время
21.20 **«ЧАСТНАЯ ЖИЗНЬ».** (12+)
Андрей напивается и врезается на машине в опору гаража. Тимур заверяет Андрея, что дело скоро переквалифицируют на самооборону...
23.30 Выборы-2021. Дебаты. (12+)
00.45 «Вечер с Владимиром Соловьёвым». (12+)
03.00 **«ТАЙНЫ СЛЕДСТВИЯ».** (6+)
04.42 Перерыв в вещании

ТВЦ

08.50 «ОПЕКУН». (12+)

06.00 «Настроение»
07.35 «Выборы-2021». (12+)
07.50 «Настроение»
08.15 «Доктор И...» (16+)
08.50 **«ОПЕКУН».** (12+)
10.40 «Наталья Крачковская. Слезы за кадром». (12+)
11.30 «События»
11.50 «Петровка, 38». (16+)
12.05 **«КОЛОМБО».** (12+)
13.40 «Мой герой». (12+)
14.30 «События»
14.55 «Город новостей»
15.15 **«АКВАТОРИЯ».** (16+)
17.00 Выборы-2021. Дебаты. (12+)
17.55 «События»
18.05 **«КОМНАТА СТАРИННЫХ КЛЮЧЕЙ».** (12+)
Россия, 2019 г. Детектив. В ролях: Евгений Пронин, Алексей Вакулов, Светлана Смирнова-Кацагаджиева, Владимир Колганов.
22.00 «События»
22.35 «Хватит слухов!» (16+)
23.05 Хроники московского быта. (12+)
00.00 События. 25-й час
00.35 «Петровка, 38». (16+)
00.50 «90-е. Наркота». (16+)
01.35 «Знак качества». (16+)
02.15 «Куба. Смертельный десант». (12+)
02.55 «Осторожно, мошенники!» (16+)
03.25 **«АКВАТОРИЯ».** (16+)
04.45 «Наталья Крачковская. Слезы за кадром». (12+)
05.20 «Мой герой». (12+)

НТВ

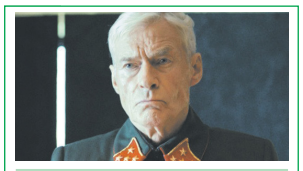

00.05 «СПАСТИ ЛЕНИНГРАД». (12+)

04.45 **«ГЛАЗА В ГЛАЗА».** (16+)
06.30 Утро. Самое лучшее. (16+)
08.00 Сегодня
08.25 **«МОРСКИЕ ДЬЯВОЛЫ. РУБЕЖИ РОДИНЫ».** (16+)
Преступное сообщество под руководством Кубаева готовится провернуть большую сделку по покупке партии оружия для экстремистов.
10.00 Сегодня
10.25 **«МОРСКИЕ ДЬЯВОЛЫ. РУБЕЖИ РОДИНЫ».** (16+)
13.00 Сегодня
13.25 Чрезвычайное происшествие
14.00 Место встречи
16.00 Сегодня
16.25 ДНК. (16+)
18.30 **«ШЕФ. ИГРА НА ПОВЫШЕНИЕ».** (16+)
Локтева отпускают до суда под подписку о невыезде. У выхода его встречает Тарас. Он намекает, что Локтев обязан ему освобождением, и предлагает сотрудничество...
19.00 Сегодня
19.40 **«ШЕФ. ИГРА НА ПОВЫШЕНИЕ».** (16+)
21.15 **«ПЁС».** (16+)
23.30 Сегодня
23.50 Поздняков. (16+)
00.05 **«СПАСТИ ЛЕНИНГРАД».** (12+)
02.05 Их нравы. (0+)
02.25 **«АДВОКАТ».** (16+)

РОССИЯ К Культура

15.50 «Белая студия»

06.30 07.00 07.30 08.30 10.00 15.00 19.30 23.30 Новости культуры
06.35 «Пешком...»
07.05 20.05 «Правила жизни»
07.35 18.35 01.00 «Планеты»
08.35 02.45 Цвет времени
08.45 Легенды мирового кино
09.10 **20.45 «СИМФОНИЧЕСКИЙ РОМАН»**
Фанг Сяово изо всех сил старается помочь Ли Цзеньяну перевестись на дирижерское отделение. Она буквально преследует маэстро Фэй Шиэра...
10.15 «Наблюдатель»
11.10 23.50 ХХ век
12.25 **«ШАХЕРЕЗАДА»**
13.35 Искусственный отбор
14.15 «Выкрутасы Гарри Бардина»
14.40 «Русский плакат»
15.05 Новости. Подробно
15.20 «Библейский сюжет»
15.50 «Белая студия»
16.35 «Актёры блокадного Ленинграда». Рассказывает Юлия Ауг
16.50 **22.25 «ДЖОНАТАН СТРЕНДЖ И МИСТЕР НОРРЕЛЛ»**
17.50 01.55 На фестивале «Музыкальный Олимп»
19.45 Главная роль
20.30 «Спокойной ночи, малыши!»
21.30 Линия жизни
03.00 Перерыв в вещании

СТС

20.00 «ЛЮДИ В ЧЁРНОМ-3». (12+)

06.00 Ералаш. (0+)
06.15 «Приключения Вуди и его друзей». (0+)
06.50 «Том и Джерри». (0+)
08.30 **«ВОРОНИНЫ».** (16+)
09.35 Уральские пельмени. (16+)
09.45 **«ЗОЛОТО ДУРАКОВ».** (16+)
12.00 **«ПИЩЕБЛОК».** (16+)
13.05 **«СЕНЯ-ФЕДЯ».** (16+)
Сеня не уверен, что сейчас подходящее время, чтобы заводить третьего ребенка. Но как на это отреагирует Марина?
15.05 **«ГРАНД».** (16+)
18.00 **ПРЕМЬЕРА! «ГРАНД».** (16+)
Пропал Юрий Сергеевич, а просмотр камер наблюдения никак не прояснил ситуацию...
Егерь передаёт Ксении Борисовне часы Юрия, найденные в лесу...
20.00 **«ЛЮДИ В ЧЁРНОМ-3».** (12+)
США, 2012 г. Фантастическая комедия. В ролях: Уилл Смит, Джош Бролин, Томми Ли Джонс, Джемейн Клемент.
Агент Джей узнаёт, что никакого защитного галактического щита, способного отразить иноземный удар, не существует.
22.00 **ПРЕМЬЕРА! «ПИЩЕБЛОК».** (16+)
23.05 **«ОБИТЕЛЬ ЗЛА».** (18+)
01.00 **«НЕВИДИМКА».** (16+)
03.00 «6 кадров». (16+)
05.50 Ералаш. (0+)

5-Й КАНАЛ

05.00 «Известия». (16+)
05.25 07.30 09.25 «Живая история». (12+)
06.40 «Блокадники». (16+)
09.00 «Известия». (16+)
11.00 **«ТРИ ДНЯ ДО ВЕСНЫ».** (12+)
13.00 «Известия». (16+)
13.25 **04.35 «СИЛЬНЕЕ ОГНЯ».** (16+)
17.30 «Известия». (16+)
17.45 **«УСЛОВНЫЙ МЕНТ-2».** (16+)
19.35 **00.30 «СЛЕД».** (16+)
23.10 **«СВОИ-4».** (16+)
00.00 «Известия. Итоговый выпуск». (16+)
01.15 **«ПРОКУРОРСКАЯ ПРОВЕРКА».** (16+)
03.10 «Известия». (16+)
03.20 **«ПРОКУРОРСКАЯ ПРОВЕРКА».** (16+)
04.10 **«ДЕТЕКТИВЫ».** (16+)

ЗВЕЗДА

06.10 «Отечественное стрелковое оружие». (0+)
07.00 «Сегодня утром». (12+)
09.00 13.00 18.00 21.15 Новости дня
09.30 10.05 «Непокорённые». (12+)
10.00 14.00 Военные новости
10.25 **13.15 14.05 «БАЛАБОЛ».** (16+)
15.40 **«БОЙ МЕСТНОГО ЗНАЧЕНИЯ».** (16+)
18.30 «Спецрепортаж». (12+)
18.50 «Битва оружейников». (12+)
19.40 «Последний день». (12+)
20.25 «Секретные материалы». (12+)
21.25 «Открытый эфир». (12+)
23.05 «Между тем». (12+)
23.40 **«БЛОКАДА».** (12+)

ОТР

06.00 17.30 «Гамбургский счёт». (12+)
06.25 18.05 «Испытано на себе». (16+)
06.50 00.50 «Потомки». (12+)
07.15 17.05 22.55 «Будущее сегодня». (16+)
07.45 22.25 «Моя история». (12+)
08.10 16.05 «Календарь»
09.10 18.35 01.15 «Среда обитания». (12+)
09.30 04.35 «Врачи». (12+)
10.00 12.00 13.00 15.00 17.00 18.00 19.00 20.55 Новости
10.10 **«КУТУЗОВ».** (6+)
12.05 13.10 19.30 01.40 «ОТРажение»
15.15 «Выборы-2021». (12+)
21.00 **«ПОРОХ».** (12+)
23.20 «Вредный мир». (16+)
23.55 «Фигура речи». (12+)

МОСКВА 24

06.00 «Утреннее вещание»
11.00 «Новости (каждый час)». (16+)
12.45 13.45 15.45 01.35 04.30 «ГОСТ». (12+)
12.50 14.50 «Историс». (12+)
13.50 15.50 17.35 01.50 04.45 «Доктор 24». (12+)
14.45 17.30 00.10 «The City»
16.15 «Выборы 2021. Предвыборные дебаты». (12+)
18.15 «Интервью». (12+)
18.30 «Жизнь в большом городе». (12+)
19.02 «Москва сегодня». (16+)
19.30 22.25 03.35 «Спорная территория». (12+)
20.30 02.15 «Рейд». (16+)
21.15 23.45 «Московский патруль». (16+)
21.30 23.15 05.35 «Специальный репортаж». (12+)
00.40 «WOW эффект». (12+)

ПОДМОСКОВЬЕ

05.00 «Самое яркое». (16+)
06.30 «Мультфильмы». (6+)
09.30 «Вкусно 360». (12+)
11.25 «Самое вкусное». (12+)
12.00 «Новости 360»
12.30 **«ВЫЗОВ».** (16+)
15.20 **«ЛЮДМИЛА ГУРЧЕНКО».** (12+)
17.15 «Вкусно, как в кино». (12+)
17.50 «Самое вкусное». (12+)
18.00 «Чудо-Люда». (12+)
19.00 «Всё просто!» (12+)
19.30 «Дебаты кандидатов в депутаты московской областной думы VII созыва».
20.00 «Новости 360»
20.30 **«ЛЮДМИЛА ГУРЧЕНКО».** (12+)
22.10 «Взрослые люди». (16+)
23.10 «Самое яркое». (16+)

МОСКВА. ДОВЕРИЕ

06.10 07.45 04.25 «Раскрывая тайны звёзд». (12+)
07.00 10.35 13.20 23.05 02.10 «Тайны кино». (12+)
08.40 **15.50 «ВЕЧНЫЙ ЗОВ».** (12+)
10.05 «Это было смешно». (12+)
11.30 **«МАЛИНОВОЕ ВИНО».** (12+)
14.15 **21.45 «ТАМОЖНЯ».** (12+)
17.50 Звёзды советского экрана. (12+)
18.25 **00.25 «РАССЛЕДОВАНИЕ КОМИССАРА МЕГРЭ».** (16+)
20.00 **«НОЧНОЕ ПРОИСШЕСТВИЕ».** (12+)
23.55 Военные мемуары. (12+)
01.40 «Мир вокруг нас». (12+)
02.55 «В главной роли». (12+)

Сериалы Фильмы (0+) рекомендуется детям любого возраста (6+) не рекомендуется детям до 6 лет (12+) не рекомендуется детям до 12 лет (16+) не рекомендуется лицам моложе 16 лет (18+) не рекомендуется лицам моложе 18 лет

В ПРОГРАММЕ ВОЗМОЖНЫ ИЗМЕНЕНИЯ ПО НЕЗАВИСЯЩИМ ОТ РЕДАКЦИИ ПРИЧИНАМ.

Телепрограмма и фотоанонсы предоставлены компанией ЗАО «Сервис-ТВ». Знаком возрастного ограничения не отмечены телепередачи, транслируемые в эфире без предварительной записи или являющиеся информационной продукцией, имеющей значительную историческую, художественную или иную культурную ценность для общества, или предназначенные для детей, не достигших возраста 6 лет

РЕН

20.00 «ГОДЗИЛЛА». (16+)

05.00 «Территория заблуждений». (16+)
06.00 04.40 «Документальный проект». (16+)
07.00 «С бодрым утром!» (16+)
08.30 12.30 16.30 19.30 23.00 «Новости». (16+)
09.00 Засекреченные списки. (16+)
11.00 «Как устроен мир с Баженовым». (16+)
12.00 16.00 19.00 «Информационная программа 112». (16+)
13.00 23.30 «Загадки человечества». (16+)
14.00 «Невероятно интересные истории». (16+)
15.00 «Неизвестная история». (16+)
17.00 03.05 «Тайны Чапман». (16+)
18.00 02.15 «Самые шокирующие гипотезы». (16+)
20.00 **«ГОДЗИЛЛА».** (16+)
22.20 «Смотреть всем!» (16+)
00.30 **«ПАРОЛЬ «РЫБАМЕЧ».** (16+)

ТНТ

08.25 «Мама Life». (16+)

07.00 «ТНТ. Gold». (16+)
08.25 «Мама Life». (16+)
09.00 **«САШАТАНЯ».** (16+)
13.00 **«УНИВЕР: НОВАЯ ОБЩАГА».** (16+)
16.00 **«САШАТАНЯ».** (16+)
19.00 **«ПАТРИОТ».** (16+)
Премьера! Ленка и Саня пытаются помирить Маму и Батю. Батя, пользуясь временной свободой, отправляется в массажный салон. Люсю терроризирует извращенец-эксгибиционист. Айваз и Айза пытаются его поймать, но он очень быстро бегает. У Васи сегодня комиссия по инвалидности...
21.00 «Двое на миллион». (16+)
22.00 «Женский стендап». (16+)
23.00 «Stand up». (16+)
00.00 «Импровизация». (16+)
02.45 «Comedy Баттл». (16+)
03.40 «Открытый микрофон». (16+)
06.10 «ТНТ. Best». (16+)

ТВ-3

23.00 «ХЭЛЛФЕСТ». (18+)

06.00 «Мультфильмы». (0+)
09.30 «Слепая». (16+)
11.50 Гадалка. (16+)
14.40 Мистические истории. (16+)
15.45 Гадалка. (16+)
16.55 Знаки Судьбы. (16+)
17.25 «Слепая». (16+)
Маша окончила с отличием институт и устроилась на хорошую работу. Девушка мечтала о семье и детях, но с личной жизнью у нее не складывалось.
20.20 **«СВЕРХЪЕСТЕСТВЕННОЕ».** (16+)
Во время празднования Хэллоуина в маленьком городке происходит загадочное убийство. Расследуя это дело, Винчестеры приходят к выводу, что это дело рук ведьмы...
23.00 **«ХЭЛЛФЕСТ».** (18+)
01.00 **«ДЕЖУРНЫЙ АНГЕЛ».** (16+)
04.00 «Тайные знаки». (16+)

ЧЕ

06.00 Улётное видео. (16+)

06.00 Улётное видео. (16+)
07.00 Улётное видео. Лучшее. (16+)
08.00 Улётное видео. (16+)
08.30 Дорожные войны. Лучшее. (16+)
09.00 Дорожные войны 2.0. (16+)
11.00 Улётное видео. (16+)
13.30 Дизель шоу. (16+)
15.30 «+100500». (16+)
18.00 Дизель шоу. (16+)
21.00 Охотники. (16+)
Ведущие проекта «Охотники» под предводительством Влада Чижова выходят на борьбу с мошенниками. Их задача не просто вернуть деньги и проучить аферистов. Их цель - остановить или предотвратить мошенничество. Они идут по следу преступников через подозрительные объявления, рекламу и форумы с пострадавшими.
23.00 «+100500». (18+)
01.00 Опасные связи. (18+)
02.45 Улётное видео. (16+)

МАТЧ ТВ

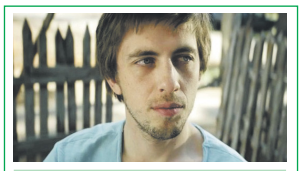

14.00 «ТОЛЯ-РОБОТ». (16+)

06.00 09.00 11.55 15.00 18.50 Новости
06.05 12.00 16.00 21.20 23.45 Все на Матч!
09.05 12.40 Специальный репортаж. (12+)
09.25 **«ПЯТЬ МИНУТ ТИШИНЫ».** (12+)
11.25 I Игры стран СНГ. (0+)
13.00 Танковый биатлон. (0+)
14.00 **15.05 «ТОЛЯ-РОБОТ».** (16+)
16.40 Волейбол. Россия - Северная Македония. Чемпионат Европы. Мужчины. Прямая трансляция из Финляндии
18.55 Хоккей. «Ак Барс» (Казань) - ЦСКА. КХЛ. Прямая трансляция
21.40 Футбол. Польша - Англия. ЧМ-2022. Отборочный турнир. Прямая трансляция
00.30 Футбол. Италия - Литва. ЧМ-2022. Отборочный турнир. (0+)
02.30 Новости. (0+)

ДОМАШНИЙ

06.20 «Реальная мистика». (16+)

06.20 «Реальная мистика». (16+)
07.30 По делам несовершеннолетних. (16+)
09.00 Давай разведёмся! (16+)
10.05 Тест на отцовство. (16+)
12.15 «Понять. Простить». (16+)
13.25 «Порча». (16+)
13.55 «Знахарка». (16+)
14.30 **«МОЙ МИЛЫЙ НАЙДЁНЫШ».** (16+)
19.00 **«СЕМЕЙНЫЙ ПОРТРЕТ».** (16+)
Украина, 2020 г. Мелодрама.
23.00 **«ВОСТОК-ЗАПАД».** (16+)
02.10 «Реальная мистика». (16+)
03.00 «Порча». (16+)
03.25 «Знахарка». (16+)
03.50 «Понять. Простить». (16+)
04.40 Тест на отцовство. (16+)
06.20 «6 кадров». (16+)

БЕСПЛАТНАЯ ЮРИДИЧЕСКАЯ ПОМОЩЬ

8 (495) 142-51-94

Реклама

БЫВАЕТ И ТАКОЕ

Сколько лет вашему дому?

Кто-то из нас живёт в новостройке, кто-то – в «брежневке» или «сталинке», а кому-то досталась квартира в доме дореволюционной постройки. Но никто из нас не может похвастаться, что живет в доме, созданном за 1000 лет до н.э. А вот несколько тысяч китайцев могут! Они проживают в яодунах, или «домах-пещерах». Естественные углубления в горных породах были приспособлены под жилье еще в бронзовом веке. «Квартиры» в яодунах отличаются сейсмоустойчивостью, энергоэффективностью, а также отличной звукоизоляцией.

Вода с доставкой

В крупном айсберге в Антарктиде содержится более 75 миллиардов литров воды, что потенциально может обеспечить питьевой водой один миллион человек сроком на пять лет. Одна компания в Арабских Эмиратах задумала отбуксировать айсберг к своему побережью. В ближайшие 25 лет стране грозит серьезная засуха, но, возможно, вода из айсбергов поможет решить эту проблему. Вопрос только в том, как уберечь этот «резервуар» от таяния...

Пора на юг!

Перелётные птицы уже вовсю готовятся к отправке на юг: копят силы, усиленно питаются и тренируются. Причину знают даже малыши. Скоро в наших местах станет холодно, и им будет нечем питаться. Но возникает логичный вопрос: зачем же они возвращаются обратно из теплых стран? Там же не становится холодно. Оказывается, причина, опять же, в питании: прилетев на юг, пернатые за несколько месяцев просто съедают всю пищу, которая там есть. Набравшись сил, они весной возвра-щаются к нам – голод не тетка!

Светлана СИДОРЧУК

Московский Межведомственный Правовой Комитет

БЕСПЛАТНАЯ юридическая помощь населению.

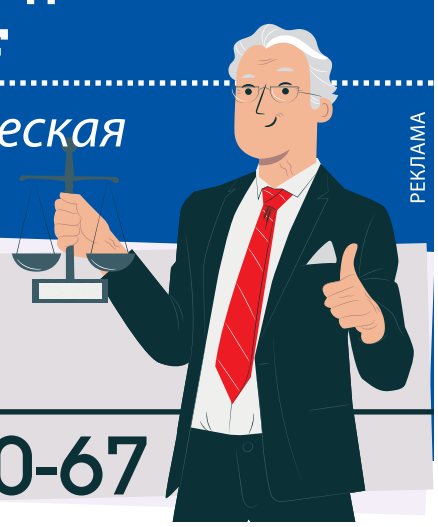

Гарантия результата!

звоните!

8 (499) 399-00-67

РЕКЛАМА

Московская меховая фабрика Мех-экспо

АКЦИЯ!

ДАВАЙТЕ МЕНЯТЬСЯ К ЛУЧШЕМУ

СДАЙТЕ СТАРУЮ ШУБУ ИЛИ ДУБЛЕНКУ И ПОЛУЧИТЕ ВЫГОДУ ПРИ ПОКУПКЕ НОВОЙ ШУБЫ!

Акция действует и на головные уборы из меха

РЕМОНТ И УТЕПЛЕНИЕ ШУБ В УСЛОВИЯХ ПРОИЗВОДСТВА

Пенсионерам дополнительная скидка

АКЦИЯ ПРОДЛИТСЯ ДО 30 СЕНТЯБРЯ

Время работы: понед. – субб. с 10:00 до 17.00, вых. – воскр.
Проезд от ст. м. «Преображенская площадь», посл. вагон из центра, авт. 86, 171 до остановки «2-й Электрозаводский переулок», ул. Электрозаводская, 21, проходная № 4.
При себе иметь документ, удостоверяющий личность.

8 (495) 971-55-55,
8 (926) 843-95-55
Внутренний телефон 43-53

Предъявителю купона скидка на шубы 3000 рублей

Полную информацию об условиях и организаторе акции, порядке ее проведения, количестве подарков, порядках, сроках и месте их получения узнавайте по телефону. Акция действительна с 01.09.21 до 30.09.21 г. Реклама

КИНО И СЕРИАЛЫ

МОСФИЛЬМ. ЗОЛОТАЯ КОЛЛЕКЦИЯ

06.35 «ХОЖДЕНИЕ ПО МУКАМ». (16+)
08.00 «УБИТЬ ДРАКОНА». (16+)
10.10 «СТО ДНЕЙ ПОСЛЕ ДЕТСТВА». (12+)
11.55 «ЭТА ВЕСЕЛАЯ ПЛАНЕТА». (12+)
13.35 «ОТСТАВНОЙ КОЗЫ БАРАБАНЩИК». (12+)
14.55 «НЕ ГОРЮЙ!» (12+)
16.40 «АФОНЯ». (16+)
18.20, 05.15 «ТАЙНЫ СЛЕДСТВИЯ-7». (16+)
20.00 «ВОЙНА И МИР». (16+)
СССР, 1965 г. В ролях: Сергей Бондарчук, Людмила Савельева, Вячеслав Тихонов
03.20 «БЕЛОРУССКИЙ ВОКЗАЛ». (12+)
04.55 «САМОГОНЩИКИ». (12+)

TV1000

05.05, 05.45 «ДОКТОР ХАУС». (16+)
06.30 «МАРЛИ И Я». (12+)
08.35 «БЕТХОВЕН». (12+)
10.10 «БЕТХОВЕН-2». (12+)
11.50 «ЗАБЫТОЕ». (16+)
13.30 «КЛЮЧ ОТ ВСЕХ ДВЕРЕЙ». (16+)
15.25 «И ПРИШЁЛ ПАУК». (18+)
17.15, 18.05 «ДОКТОР ХАУС». (16+)
19.00 «ХОББИТ: НЕЖДАННОЕ ПУТЕШЕСТВИЕ». (12+)
США, Новая Зеландия, 2012 г.
22.00 «ХОББИТ: ПУСТОШЬ СМАУГА». (12+)
00.55 «ХОББИТ: БИТВА ПЯТИ ВОИНСТВ». (18+)
03.05 «ЧЕГО ХОТЯТ ЖЕНЩИНЫ». (16+)

TV1000 РУССКОЕ КИНО

05.40 «ЛЮБОВЬ В БОЛЬШОМ ГОРОДЕ-3». (12+)
06.55 «ТРЕЗВЫЙ ВОДИТЕЛЬ». (16+)
08.45 «ЛЕДОКОЛ». (12+)
10.55 «ЭКИПАЖ». (6+)
13.30 «ЧЕРНОБЫЛЬ». (12+)
16.05, 17.00, 18.00, 18.50 «ЗА ЧАС ДО РАССВЕТА». (16+)
19.50 «ВСЁ ИЛИ НИЧЕГО». (16+)
Россия, 2018 г. В ролях: Кирилл Каганович, Роман Курцын, Данила Якушев, Артур Смольянинов, Сергей Бурунов
21.20 «УСПЕХ». (12+)
23.10 «СТАТУС: СВОБОДЕН». (16+)
00.55 «ЭКИПАЖ». (6+)
03.05 «72 МЕТРА». (12+)

ДОМ КИНО

04.10 Золото «Ленфильма». «ТРУФФАЛЬДИНО ИЗ БЕРГАМО». (12+)
06.25 «Иван Царевич и Серый Волк-2». Мультфильм. (6+)
07.45 «Три богатыря и Морской Царь». Мультфильм. (6+)
09.10 «Три богатыря и Шамаханская царица». Мультфильм. (12+)
10.30 «СВАТЫ». (16+)
15.20 «ДАЛЬНОБОЙЩИКИ». (16+)
19.10 «СВАТЫ». (16+)
00.00 «СЛЕД». (16+)
Сериал. Украина, 2020 г. В ролях: Татьяна Кравченко, Борис Георгиевский, Алексей Суровцев
01.35 «ЗАВИСТЬ БОГОВ». (16+)

ИЛЛЮЗИОН+

05.10 «НЕТ МУЖЧИН - НЕТ ПРОБЛЕМ». (16+)
06.30 «ОТКРЫТАЯ ДОРОГА НАЗАД». (16+)
07.50 «ЭСКАДРИЛЬЯ «ЛАФАЙЕТ». (16+)
09.55 «ХАТИКО: САМЫЙ ВЕРНЫЙ ДРУГ». (12+)
11.20 «УЧИТЕЛЬ АНГЛИЙСКОГО». (16+)
12.45 «ПОСЛЕ СВАДЬБЫ». (16+)
14.25 «ВЕРСАЛЬСКИЙ РОМАН». (16+)
16.15 «ПЛОХАЯ МАМОЧКА». (16+)
17.45 «МИССИЯ: НЕАДЕКВАТНА». (16+)
19.10 «КЕКС В БОЛЬШОМ ГОРОДЕ». (16+)
20.30 «ВНЕ/СЕБЯ». (16+)
22.20 «ШАЛЬНАЯ КАРТА». (16+)
23.45 «НАПРОЛОМ». (16+)

РУССКИЙ ИЛЛЮЗИОН

01.40 «КОЛЯ - ПЕРЕКАТИ ПОЛЕ». (16+)
03.15 «СПАРТАК И КАЛАШНИКОВ». (16+)
04.50 «СОВСЕМ НЕ ПРОСТАЯ ИСТОРИЯ». (16+)
06.40 «ГАГАРИН. ПЕРВЫЙ В КОСМОСЕ». (12+)
08.35 «КИСЛОРОД». (16+)
10.00 «ФАРТ». (16+)
11.55 «ГОЛЬФСТРИМ ПОД АЙСБЕРГОМ». (16+)
14.05 «СЛОНЫ МОГУТ ИГРАТЬ В ФУТБОЛ». (16+)
16.00 «ДВЕ ЖЕНЩИНЫ». (16+)
17.55 «НЕ ЧУЖИЕ». (16+)
19.20 «ОБЛЕПИХОВОЕ ЛЕТО». (12+)
21.00 «ПИКОВАЯ ДАМА: ЧЁРНЫЙ ОБРЯД». (16+)
22.35 «ПАРЕНЬ С НАШЕГО КЛАДБИЩА». (12+)

КИНОКОМЕДИЯ

00.50 «ЗАЧИНЩИКИ». (16+)
02.40 «БЕЗУМНЫЕ СОСЕДИ». (16+)
04.20 «ПРИЗРАК». (6+)
06.30 «КРАСАВЧИК СО СТАЖЕМ». (16+)
Комедия, Франция, 2019 г.
08.15 «ПЕРВАЯ ДОЧЬ». (12+)
10.10 «СУПЕРСТАР». (16+)
11.50 «КЕЙТ И ЛЕО». (12+)
14.05 «ДВОЙНЫЕ НЕПРИЯТНОСТИ». (16+)
15.40 «ЭЙС ВЕНТУРА: РОЗЫСК ДОМАШНИХ ЖИВОТНЫХ». (12+)
17.15 «НЕЗВАНЫЕ ГОСТИ». (16+)
19.30 «ЭЙС ВЕНТУРА-2: КОГДА ЗОВЁТ ПРИРОДА». (12+)
21.05 «КРОВЬЮ И ПОТОМ: АНАБОЛИКИ». (16+)
23.35 «СКОЛЬКО У ТЕБЯ?» (16+)

РОДНОЕ КИНО

01.20 «МЕНЯЛЫ». (12+)
03.10 «ТАКСИ-БЛЮЗ». (18+)
05.15, 06.35 «ПРИКЛЮЧЕНИЯ БУРАТИНО». (6+)
07.55 «БЕЛЫЕ ВОЛКИ». (12+)
09.50 «ДЕСЯТЬ НЕГРИТЯТ». (6+)
Криминал, детектив, триллер, СССР, 1987 г.
12.25 «КОГДА ДЕРЕВЬЯ БЫЛИ БОЛЬШИМИ». (6+)
Мелодрама, СССР, 1961 г.
14.15 «ПОДНЯТАЯ ЦЕЛИНА». (12+)
16.10, 17.40 «ПРИКЛЮЧЕНИЯ ЭЛЕКТРОНИКА». (6+)
19.00 «ПОДНЯТАЯ ЦЕЛИНА». (12+)
Драма, СССР, 1959 г.
21.00 «КЛЮЧИ ОТ НЕБА». (12+)
Комедия, СССР, 1965 г.
22.30, 23.50 «КОРТИК». (6+)

СУББОТА!

05.00, 04.35 «Маша и Медведь». Мультсериал. (0+)
11.00, 11.50, 12.35, 13.25, 14.10 «ДИКИЙ АНГЕЛ» (субтитры). (16+)
15.00, 15.55, 16.45 «ПОСТУЧИСЬ В МОЮ ДВЕРЬ». (16+)
17.40, 18.35, 19.25, 20.20, 21.15, 22.10 «ДОКТОР ХАУС» (субтитры). (16+)
23.00 Суббота! News. (16+)
23.10, 00.05 Аферисты в сетях. (16+)
01.05 «НЕ/СМОТРЯ НИ НА ЧТО». (16+)
Германия, 2017 г.
03.00, 03.45 Барышня-крестьянка. (16+)

ФЕНИКС+КИНО

08.00, 09.00, 16.00, 17.00, 00.00, 01.00 «ТАТЬЯНИН ДЕНЬ». (12+)
10.00, 10.20, 11.00, 11.20, 18.00, 18.20, 19.00, 19.20, 02.00, 02.20, 03.00, 03.20 «КУРОРТНЫЙ РОМАН-2». (16+)
12.00, 20.00, 04.00 «НЕПРИДУМАННОЕ УБИЙСТВО». (16+)
13.00, 21.00, 05.00 «АДМИРАЛ». (16+)
14.00, 22.00, 06.00 «ПОЗДНИЙ СРОК». (16+)
Сериал. Россия, 2019 г.
15.00, 23.00, 07.00 «ВЫХОЖУ ТЕБЯ ИСКАТЬ». (16+)

CTC LOVE

06.00 «ПАПИНЫ ДОЧКИ». (0+)
12.05 «ЗАКРЫТАЯ ШКОЛА». (16+)
Сериал. Мистический триллер, Россия, 2011 г. Виктор и ребята переживают за жизнь Андрея. Даша узнаёт, что заставило Андрея отравиться. Войтевич и Пётр Морозов получают неожиданное послание «с того света». Володя обыскивает комнату Анны и находит кое-что интересное…
16.00 «КУХНЯ». (12+)
23.35 6 кадров. (16+)
02.35 «РАНЕТКИ». (16+)
04.55 «ПАПИНЫ ДОЧКИ». (0+)

TV 21 ВЕК

10.00, 18.00, 02.00 «ЗОЛОТО». (16+)
Сериал. Драма, приключения, Франция, 2016 г.
11.00, 19.00, 03.00 «КРИК ТИШИНЫ». (12+)
Историческая драма, Россия, 2019 г.
12.45, 20.45, 04.45 «МОЁ НЕОБЫЧНОЕ ЛЕТО». (16+)
14.30, 22.30, 06.30 «3 СЧАСТЛИВЫХ ПОРОСЕНКА». (18+)
Мелодрама, комедия, Канада, 2016 г.
16.15, 00.15, 08.15 «ОБРАТНЫЕ ДОРОГИ». (18+)
Триллер, драма, США, 2018 г.

УВЛЕЧЕНИЯ

УСАДЬБА

09.25 Самогон. (16+)
09.45 Агротуризм. (12+)
10.15 Крымские дачи. (12+)
10.45 Сад в радость. (12+)
11.15 10 самых больших ошибок. (12+)
11.50 Дело в отделке. (12+)
12.20 Садовый доктор. (12+)
12.35, 16.40 Домашние заготовки. (12+)
12.55 Мастер-садовод. (12+)
13.25 Ландшафтные эксперименты. (12+)
13.55 Огород круглый год. (12+)
14.25 Высший сорт. (12+)
14.45, 22.00 Дачные радости. (12+)
15.15 Дачная энциклопедия. (12+)
15.50 Про грибы. (12+)
16.10 Чудеса, диковины и сокровища. (12+)
16.55 Гордость России. (6+)
17.25 Урожай на столе. (12+)
18.00 Ваш агроном. (12+)
18.15 Полное лукошко. (12+)
18.35 Кисельные берега. (12+)
18.50 Правила огородника. (12+)
19.05 Дачные хитрости. (12+)
19.25 Керамика. (12+)
19.40 Дом, милый дом! (12+)
19.55 Домашняя экспертиза. (12+)
20.25 Декоративный огород. (12+)
20.55 История одной культуры. (12+)
21.30 Секреты стиля. (12+)
22.30 У мангала. (12+)
23.00 Огород от-кутюр. (12+)
23.30 Беспокойное хозяйство. (12+)

ОХОТА И РЫБАЛКА

10.15 Охота без оружия. (16+)
10.45 Рыболовная школа для взрослых. (12+)
11.15, 15.30, 19.30, 23.35 Рыбалка 360. (16+)
11.45, 20.00 Планета охотника. (16+)
12.20 Фишермания. (12+)
12.50 Охоты и охотники. (16+)
13.05 Охотничье оружие. Вопросы эксперту. (16+)
13.25 Особенности охоты на Руси. (16+)
13.55 На охотничьей тропе с Сергеем Астаховым. (16+)
14.25 Охота: собачья работа. (16+)
15.00 Мир рыболова. (12+)
16.00, 00.05 Фотоохота с Евгением Полонским. (16+)
16.30 Камский спиннинг. (16+)
17.00 Спиннинг сегодня. (16+)
17.30 Сезон охоты. (16+)
18.00 Зов предков. (16+)
18.30 Рыбалка в Нижнем Прикамье. (12+)
19.00 Фидер. Секреты успеха. (16+)
20.30 Беларусь: в поисках хорошего клева. (16+)
21.00 Горная охота с Эдуардом Бендерским. (16+)
21.30 Сам себе охотник. (16+)
22.00 Сомы Европы. (12+)
22.30 Давай зарубимся! (12+)
22.45 Рыбалка сегодня. (16+)
23.05 Трофеи. (16+)

ЖИВИ!

00.00, 13.30 POPSUGAR. Классная тренировка. (6+)
00.30, 18.30 Фитнес-бикини. (12+)
01.30, 19.30 Табата-Хард. (12+)
02.00, 20.00 Пилатес Intensive. (12+)
02.30, 12.30, 20.30 Zumba. (12+)
03.00, 13.00, 21.00 3D фитнес. (12+)
03.30, 14.00, 21.30 Street Fight. (12+)
04.00, 06.00, 08.00 Мистер Драйв. (12+)
04.15, 06.15, 08.15 Утренний заряд с Димой Брагиным. (12+)
04.30, 06.30, 08.30 YogaУтро. (6+)
05.00, 07.00, 09.00 Йога. Женские практики. (12+)
05.30, 09.30 Дыши и худей с Мариной Корпан. (12+)
05.45, 09.45 Завтраки с Еленой Чазовой. (6+)
07.30, 11.00 «Скульптурное лицо» с Викторией Цепляевой. (12+)
10.00 Территория фитнеса. Кардиоанимация. (12+)
10.30 Боди-балет. (12+)
11.30 Бодитоник. (12+)
12.00, 23.30 Первоклассный фитнес. (6+)
14.30 Фитнес-мама. (16+)
15.00, 22.30 Пилатес изнутри. (6+)
16.00 Дыхание стретчинга. (12+)
16.30 Кундалини-йога с Алексеем Меркуловым. (12+)
17.30 «16+». (16+)
18.00, 22.00 Уроки чувственности. (16+)

ЛЮДИ, СОБЫТИЯ, ИСТОРИЯ

МИР

05.00, 05.20 Дела судебные. Битва за будущее. (16+)
06.05, 06.55 Дела судебные. Новые истории. (16+)
07.45 «СТРЕЛОК-2». (16+)
09.30 «СТРЕЛОК-3». (16+)
10.00 Новости
10.10 «СТРЕЛОК-3». (16+)
13.00 Новости
13.15, 03.40 Дела судебные. Деньги верните! (16+)
14.10, 18.00, 04.25 Дела судебные. Битва за будущее. (16+)
15.05, 16.20 Дела судебные. Новые истории. (16+)
16.00 Новости
17.00 Мировое соглашение. (16+)
19.00 Новости
19.25, 20.15 Телеигра «Игра в кино». (12+)
21.00, 22.00 Шоу «Назад в будущее». (16+)
22.55 Всемирные игры разума. (12+)
23.25 «Фабзайцы». К 80-летию со дня начала Блокады Ленинграда. (16+)
00.00 «ЛИНИЯ МАРТЫ». К 80-летию со дня начала Блокады Ленинграда. (12+)

ПОБЕДА

05.40 «Путь к Победе». (16+)
06.40 «СПАСТИ ЛЕНИНГРАД». (18+)
08.10 «КРИК ТИШИНЫ». (12+)
10.00 «ЛЕНИНГРАД». (16+)
Сериал. Драма, Россия, 2007 г. В ролях: Мира Сорвино, Ольга Сутулова, Михаил Ефремов, Владимир Ильин, Александр Абдулов, Гэбриел Бирн
13.40 «ШТРАФБАТ». (16+)
18.30 «ДО СВИДАНИЯ, МАЛЬЧИКИ». (16+)
23.00 «Путь к Победе». (16+)
00.00 «ТРИ ДНЯ ДО ВЕСНЫ». (16+)
Драма, Россия, 2017 г. Ленинград, февраль 1942 года. Под обстрел попало здание лаборатории Института вирусологии, где проводились опыты с опасными вирусами. У офицера госбезопасности Владимира Андреева и молодого врача Ольги Марицкой есть всего 72 часа, чтобы предотвратить катастрофу…
01.40 «КУКУШКА». (16+)
03.20 «СОЛДАТКИ». (12+)
04.40 Великая война. «Блокада Ленинграда». (16+)

ПЯТНИЦА

05.00, 05.50 Орел и Решка. Неизданное. По морям. (16+)
06.50, 07.30, 08.30, 09.20 «ЗАЧАРОВАННЫЕ». (16+)
10.20 Адская кухня. (16+)
12.30, 13.30, 14.40, 15.40, 16.40, 17.50 На ножах. (16+)
19.00 Адская кухня. (16+)
21.20, 22.40 Белый китель. (16+)
У поваров из кулинарных проектов «Пятницы» появился второй шанс доказать свой профессионализм! Они пройдут испытания от шеф-поваров Дмитрия Горовенко, Ильи Захарова и Дмитрия Левицкого и постараются доказать, что достойны белого кителя.
00.00 «АДМИРАЛЪ». (16+)
01.00 Пятница News. (16+)
01.30 Орел и Решка. Мегаполисы. Макао. Китай. (16+)
02.30 Орел и Решка. Кругосветка. (16+)
03.20 Орел и Решка. Юбилейный. (16+)
04.00 Орел и Решка. Кругосветка. (16+)
04.40 Орел и Решка. (16+)

Ю

05.15 Папа попал. (12+)
09.00 «КЛОН». (16+)
11.00 Дом-2. Lite. (16+)
12.00 Моя свекровь - монстр. (16+)
14.15 Супермама. (16+)
16.20 Помогите, у меня трудный ребенок. (16+)
18.30 Беременна в 16. (16+)
В новом сезоне нашумевшего реалити о подростковой беременности ещё более реальные истории и проблемы, о которых принято молчать, но о них нужно знать каждому. Девочки-подростки из разных уголков России встают перед выбором, который изменит их жизнь. Найдут ли они силы преодолеть испытания и стать счастливыми?
20.00 «КЛОН». (16+)
Сериал. Бразилия, 2001 г.
22.00 Дом-2. Новая любовь. (16+)
00.05 Я стесняюсь своего тела. (16+)
02.05 «МЫСЛИТЬ КАК ПРЕСТУПНИК» (субтитры). (16+)
03.35 Обмен жёнами. (16+)

ПОЗНАВАТЕЛЬНЫЕ КАНАЛЫ

365 ДНЕЙ ТВ

00.00 Час истины. (12+)
01.00 Библиотеки России. (6+)
01.40 Пешком по Москве. (6+)
01.55 «СТРАСТИ ПО ЧАПАЮ». (16+)
03.05 Историограф. (12+)
04.00 Историада. (12+)
05.05 Историограф. (12+)
06.00 «СТРАСТИ ПО ЧАПАЮ». (16+)
07.05 Денежные реформы в России. (12+)
07.40 История одной фотографии. (6+)
08.00 «ОХОТА НА ПРИНЦЕССУ». (16+)
09.30 Обыкновенная история. (6+)
09.45 «ОХОТА НА ПРИНЦЕССУ». (16+)
11.05 По законам чести. Из истории дуэлей. (12+)
11.30 «ТРИ ДНЯ ДО ВЕСНЫ». (16+)
13.25 Тайна Ладоги. Малютки. (12+)
14.20, 14.35, 14.50, 15.05, 15.25, 15.40, 16.00, 16.15, 16.30, 16.50, 17.10, 17.25, 17.45 Помню блокаду. (12+)
18.00 «ИСАЕВ». (16+)
18.55 Семь дней истории. (12+)
19.05 «ИСАЕВ». (16+)
20.00 История оружия: Гражданские на поле боя. (16+)
21.00 Люди Гитлера: Война на уничтожение. (16+)
22.00 Самое главное в жизни. Блокада Ленинграда. (12+)
22.50 Чудеса. Путешествие по Италии. (12+)
23.40 Семь дней истории. (12+)

VIASAT HISTORY

06.00 Невероятные изобретения. (12+)
06.25 Музейные тайны. (12+)
07.05 В поисках «Восточного экспресса». (12+)
07.55 Сканирование Нила. (12+)
08.50 Запретная история. (12+)
09.40 Разгадка тайны пирамид. (12+)
10.35 Выдающиеся женщины. (12+)
11.35 Греческие острова: одиссея с Беттани Хьюджес. (12+)
12.25 Линии фронта. (12+)
13.25 Призрак из Каменного века. (12+)
14.25 Сканирование Нила. (12+)
15.25 Выдающиеся женщины. (12+)
16.20 Древние конструкторы. (12+)
17.15 Вторая мировая - битвы за Европу. (12+)
18.15 Исторические убийства. (16+)
19.10 Греческие острова: одиссея с Беттани Хьюджес. (12+)
20.05 Выдающиеся женщины. (12+)
21.00 Древние конструкторы. (12+)
21.55 Вторая мировая - битвы за Европу. (12+)
22.55 Исторические убийства. (16+)
23.50 Запретная история. (12+)
00.40 Призрак из Каменного века. (12+)
01.40 Разгадка тайны пирамид. (12+)
02.25 Древние конструкторы. (12+)
03.15 Выдающиеся женщины. (12+)
04.05 Греческие острова: одиссея с Беттани Хьюджес. (12+)
04.55 Запретная история. (12+)

NATIONAL GEOGRAPHIC

06.00, 04.45 Научные глупости. (16+)
06.25 Путешествия с Гордоном Рамзи. (16+)
07.20 Необычные промыслы. (16+)
08.05 Непокорный остров. (16+)
08.55, 09.50 Авто-SOS. (16+)
10.40 Дикий тунец. (16+)
11.35 Дикий тунец: Север против Юга. (16+)
12.30 Нарковойны. (16+)
13.20, 14.10 Осушить океан. (16+)
15.05 Злоключения за границей: Преступление и наказание. (16+)
16.00 Контрабанда с Марианной Ван Зеллер. (16+)
16.45 Нарковойны. (16+)
17.35 Служба безопасности аэропорта: Бразилия и Перу. (16+)
18.30, 18.50 Фабрика еды. (16+)
19.15 Расследование авиакатастроф: Специальный выпуск. (16+)
20.05 Расследования авиакатастроф. (16+)
21.00, 02.30 Дикий тунец. (16+)
21.50 Рыбы-чудовища. (16+)
22.40 Служба спасения Аляски. (16+)
23.30 Исследователь 2.0. (16+)
00.20, 00.45 Горячие границы: Латинская Америка. (16+)
01.10 Граница. (16+)
01.55, 03.10 Суперсооружения Третьего рейха. (16+)
04.00 Ледяная дорога. (16+)
05.05, 05.35 Игры разума. (16+)

ANIMAL PLANET

06.00 Отдел по защите животных: на переднем крае. (12+)
06.25 Дорога к славе. (6+)
07.10 На свободу с питбулем. (16+)
08.05 Адская кошка. (12+)
09.00 Невиданные Гавайи. (12+)
09.55, 10.50, 11.45 Джереми Уэйд: тёмные воды. (12+)
12.40 Невероятные бассейны. (12+)
13.35 Адская кошка. (12+)
14.30 На свободу с питбулем. (16+)
15.25 Зоопарк. (12+)
16.20 Введение в котоводство. (12+)
17.15, 18.10 Введение в собаковедение. (12+)
19.05 Неизведанная Мексика. (12+)
20.00 Героические собаки. (12+)
20.55 Зоопарк. (6+)
21.50 Невероятные бассейны. (12+)
22.45 Горные монстры: Бигфут округа Эш: раскол. (16+)
23.40 Я живой. (12+)
00.35 Зоопарк Ирвинов. (12+)
01.24 Неизведанная Мексика. (12+)
02.12 Невероятные бассейны. (12+)
03.00 Живой или вымерший. (16+)
03.45 На свободу с питбулем. (16+)
04.30 Я живой. (12+)
05.15 Горные монстры: Бигфут округа Эш: раскол. (16+)

DISCOVERY CHANNEL

06.00 Как это сделано? (12+)
06.25 Махинаторы. (12+)
07.20, 07.45 Охотники за реликвиями. (16+)
08.15, 08.40 Как это устроено? (12+)
09.10 Махинаторы. (16+)
10.05 Космические убийцы. (16+)
11.00 В поисках Атлантиды: Морская пирамида. (12+)
11.55, 12.50 Дикие эксперименты Адама Сэвиджа. (12+)
13.45 25 лучших моментов программы «Разрушители легенд». (16+)
15.35 Как устроена Вселенная: Война с астероидами. (12+)
16.30, 16.55 Кафе, закусочные и забегаловки. (12+)
17.25 Быстрые и громкие. (12+)
18.20, 18.45 Охотники за реликвиями. (16+)
19.15, 19.40 Как это устроено? (12+)
20.10 Махинаторы. (12+)
21.05 Голые и напуганные XL. (16+)
22.55 Скованные. (12+)
23.50, 00.15, 00.45, 01.10, 01.40, 02.04 Удивительный мир животных. (12+)
02.27 Быстрые и громкие. (12+)
03.14 Голые и напуганные XL. (16+)
04.48 Скованные. (12+)
05.35 Как это сделано? (12+)

TLC

06.00 Оденься к свадьбе. (12+)
06.50 Оденься к свадьбе: Рэнди знает как. (16+)
07.15, 07.40 Два платья для невесты. (12+)
08.10, 08.35 Дом на пляже. (12+)
09.05, 09.33 Экстремальные способы экономии. (16+)
10.01 Я вешу 300 кг: что было дальше? (16+)
10.57 В инвалидном кресле: как я стала мамой. (12+)
11.53 Оденься к свадьбе: Ланкашир. (12+)
12.49 Продуктовый дозор. (12+)
13.45, 14.10 Оденься к свадьбе: Бенилюкс. (12+)
14.40 Я вешу 300 кг: что было дальше? (16+)
15.36 Безумная экономия. (16+)
16.32 Добро пожаловать в Платвиль. (12+)
17.28 Продуктовый дозор. (12+)
18.23, 04.26 Здесь живет зло. (16+)
19.19 Милый дом. (12+)
20.14, 20.39 Дом на озере: ремонт за бесценок. (12+)
21.09, 00.50 Я вешу 300 кг. (16+)
23.00, 02.27 Спасите мою кожу. (18+)
23.55, 03.14 Аномалии тела. (18+)
04.01 Служба спасения: невероятные истории. (16+)
05.13 Большие сестры. (16+)

В программе возможны изменения по независящим от редакции причинам. Телепрограмма предоставлена компанией ЗАО «Сервис-ТВ».

СПОРТ

МАТЧ! СТРАНА

06.00, 22.30 I Игры стран СНГ. (0+)
08.00, 10.00, 13.25, 15.55 Новости
08.05, 02.10 Анатомия спорта с Эдуардом Безугловым. (12+)
08.35, 15.30 Волейбол. Чемпионат Европы. Женщины. Итоги. (12+)
09.05, 09.30, 03.00, 03.25 Одержимые. (12+)
10.05 Хоккей. (0+)
11.45 Москва-Live. (12+)
12.00 Гандбол. Чемпионат России. Женщины. Суперлига Олимпбет. (0+)
13.30, 20.30 Волейбол. Чемпионат Европы. Мужчины. (0+)
16.00, 03.55 Специальный репортаж. (12+)
16.15 Мы знаем, что они делали этим летом. (12+)
16.35 Смешанные единоборства. (16+)
18.00 Борьба. Чемпионат мира среди юниоров. (0+)
18.25 Конный спорт. (0+)
00.30 Танцы. (16+)
02.35 Драмы большого спорта. Мария Комиссарова. (12+)

EUROSPORT 1

00.15 Теннис. US Open. Женщины. 1/4 финала. (6+)
01.00 Теннис. US Open. Мужчины. 1/4 финала. (6+)
01.45, 18.45 Теннис. US Open. Женщины. 1/4 финала. Прямая трансляция. (6+)
04.00, 21.00 Теннис. US Open. Мужчины. 1/4 финала. Прямая трансляция. (6+)
07.00, 13.00, 18.15 Теннис. US Open. Женщины. 1/4 финала. (6+)
08.00 Теннис. US Open. Мужчины. 1/4 финала. (6+)
09.30 Автоспорт. Суперкубок Porsche. Нидерланды. Гонка. (16+)
10.30 Велоспорт. Тур Британии. 3-й этап. (16+)
11.20, 11.25 The Minute. (16+)
11.30 «Дух парусного спорта». (6+)
12.00 Велоспорт. «Вуэльта». Обзор. (16+)
14.15 Теннис. US Open. Мужчины. 1/4 финала. (6+)
15.30 Велоспорт. ЧЕ. Микст. Командная гонка с раздельным стартом. Прямая трансляция. (16+)

МУЗЫКА

МУЗ-ТВ

06.45, 08.45, 15.00, 18.45, 22.00 PRO-новости. (16+)
07.00 Каждое утро. (16+)
09.00 ТОР чарт Европы плюс. (16+)
10.00 Фанклуб. PINK. (16+)
10.30 Check-IN на МУЗ-ТВ. (16+)
11.35 10 самых! (16+)
12.05 10 самых горячих клипов дня. (16+)
12.55 Караоке в большом городе. (16+)
14.00 Золотая дюжина. (16+)
15.15 Русские хиты. Чемпионы среды. (16+)
16.35 Яндекс.Музыка чарт. (16+)
17.30 Отпуск без путёвки. (16+)
19.00 TikTok чарт. (16+)
20.00 Аллея славы МУЗ-ТВ. 25 лет. (16+)
20.10 Студия 69. Поменялись хитами. (16+)
20.55 Ждите ответа. (16+)
22.15 Караокинг. (16+)
00.00 Музитив. (18+)
03.00 Наше. (16+)
04.05 Прогноз по году. (16+)

ДЕТСКИЕ КАНАЛЫ

МУЛЬТ

09.00 «Буба». (6+)
09.35, 17.00 «Простоквашино». (0+)
10.00, 14.00, 17.20, 22.00 «Фиксики». (0+)
10.30, 20.00 «Лунтик и его друзья». (0+)
11.00 «Сказочный патруль. Хроники чудес». (0+)
11.25, 19.30 «Ми-Ми-Мишки». (0+)
12.00, 16.00 «Время малышей». (0+)
13.00, 21.00 «Барбоскины». (0+)
13.25, 20.25 «Маша и Медведь». (0+)
14.30 «Смешарики». (0+)
15.00 «Тобот. Детективы Галактики». (6+)
15.15 «Джинглики». (0+)
15.25 «Белка и Стрелка. Озорная семейка». (0+)
18.00 «Трансформеры-боты спасатели. Академия». (0+)
18.10 «Робокар Поли». (0+)
18.30 «Легенды Спарка». (0+)
18.40 «Морики Дорики». (0+)
19.05 «Фееринки». (0+)
20.20 «Кошечки-собачки. Ваза». (0+)
20.55 «Машины сказки». (0+)
21.25 «Сказочный патруль». (0+)

КАНАЛ DISNEY

05.00, 04.20 Музыка на Канале Disney. (6+)
05.15 «Аладдин» (субтитры). (0+)
05.40 «Легенда о Тарзане» (субтитры). (6+)
06.05 «Тимон и Пумба» (субтитры). (6+)
06.25 «Русалочка» (субтитры). (6+)
06.50 «Чип и Дейл спешат на помощь». (6+)
07.25 «Чудеса на виражах». (0+)
07.55 «Приключения Кота в сапогах». (6+)
08.20 «Лило и Стич». (0+)
08.50 «Пёс Пэт». (6+)
09.00 Доброе утро с Микки. (0+)
11.00 «Борис и Руфус». (6+)
11.35, 17.30, 21.10 «Леди Баг и Супер-Кот». (6+)
14.30 «Клеопатра в космосе». (6+)
15.35 «Гравити Фолз». (12+)
16.35 «Звёздная принцесса и силы зла». (12+)
19.30 «Королевские каникулы». (6+)
23.00 «Мстители: Революция Альтрона». (12+)
00.00 «С приветом по планетам». (12+)
02.05 «Закон Мерфи». (12+)

КАРУСЕЛЬ

05.00 Ранние пташки. «Школьный автобус Гордон», «Пластилинки». (0+)
06.55 «Весёлый алфавит». (0+) Музыкальная азбука для малышей.
07.00 «С добрым утром, малыши!» (0+)
07.30 «Чик-зарядка». (0+)
07.35 «Робокар Поли и его друзья». (0+)
08.05 «ЛЕГО. Дупло». (0+)
08.10 «Маша и Медведь». (0+)
09.20 «Спроси у ТриО!» (0+)
09.25 «Лунтик и его друзья». (0+)
10.45 «Игра с умом». (0+)
11.05 «Буба». (6+)
11.45 «Суперкрылья. Джетт и его друзья». (0+)
12.15 «Тобот. Детективы Галактики. Тайна Свега». (6+)
12.40 «Бен 10». (12+)
13.05 «Дикие скричеры!» (6+)
13.30 «Простоквашино». (0+)
14.00 «Навигатор. Новости». (0+) Программа «Навигатор. Новости» - это путеводитель по самым интересным событиям!
14.15 «Бобби и Билл». (0+)
15.40 «Вкусняшки шоу». (0+)
15.55 «Акулёнок». (0+)
16.00 «Команда Флоры». (0+)
17.50 «Кинди Кидс. Твои весёлые подружки!» (0+)
18.00 «Роботы-поезда». (0+)
18.30 «Щенячий патруль». (0+)
19.20 «Свинка Пеппа». (0+)
19.35 «Деревяшки». (0+)
20.30 «Спокойной ночи, малыши!» (0+)
20.45 «Оранжевая корова». (0+)
22.00 «Ниндзяго». (6+)
22.25 «Геомека». (6+)
22.55 «Шаранавты. Герои космоса». (6+)
23.15 «Губка Боб Квадратные штаны». (6+)
23.40 «Супер Спин Комбо». (6+)
00.05 «Студия Каляки-Маляки». (0+)
00.10 «Смешарики». (0+)
01.50 «ТриО!» (0+)
01.55 «Новаторы». (6+)
03.10 «Magic English». (0+)
03.30 «Барбоскины». (0+)
04.50 «Лабораториум. Маленькие исследователи». (0+)
04.55 «Подзарядка». (0+)

УНИКУМ

07.00, 08.27 «Летающие звери». (6+)
07.14, 08.41 «Домики». (0+)
07.27 «Храбрый заяц». (6+)
07.44 «Умка». (6+)
07.54, 08.57, 15.00, 22.57 Мультфильмы. (6+)
10.00, 11.11, 19.06 «Макс Стил». (12+)
10.24, 11.35, 19.30 «Белка и Стрелка. Озорная семейка». (0+)
10.49, 12.02, 19.57 «Бобр добр». (0+)
12.25, 13.58, 16.00, 17.33, 20.20 «Тайна Сухаревой башни». (6+)
12.39, 16.14, 17.47, 17.52, 20.35 «Тима и Тома». (0+)
12.55, 16.30, 17.59, 21.32 Проще простого! (6+)
13.11, 16.46, 18.15, 21.48 Готовим с мамой. (0+)
13.24, 16.59, 18.30, 22.01 Мастерская «Умелые ручки». (6+)
13.40, 17.16, 18.48, 22.17 Навигатор. У нас гости! (0+)
14.20, 15.31, 22.36 Мультфильмы. (0+)
14.34, 21.00 «Октонавты». (0+)

О!

05.00 «Поезд динозавров». (0+)
06.30 О! Музыка! (0+)
07.00 «Жужжалка». (0+)
07.05 «Йоко». (0+)
09.00 «Школьный автобус Гордон». (0+)
10.00 «Турбозавры». (0+)
12.00 «Ляпик едет в Окидо». (0+)
14.00 «Лекс и Плу. Космические таксисты». (6+)
15.50 «Доктор Малышкина». (0+)
15.55 «Мир за минутку». (0+)
16.00 «Чик-чирик English». (0+)
16.05 «Пластилинки». (0+)
16.10 «Доктор Панда». (0+)
18.00 «Три кота». (0+)
20.00 «Царевны». (0+)
22.00 «Новаторы». (6+)
00.00 «Динозавры». (0+)
00.05 «ТриО!» (0+)
00.20 «Команда Флоры». (0+)
02.20 «Букварий». (0+)
02.40 «Смешарики. Новые приключения». (0+)
04.40 «Завтрак на ура!» (0+)

ПРАВОСЛАВНЫЙ КАНАЛ

СПАС

05.00 День Патриарха. (0+)
05.10 «Заступница». Мультфильм. (12+)
05.40, 04.00 Мультфильмы на СПАСЕ. (0+)
06.00, 06.30, 14.00, 14.30 Монастырская кухня. (0+)
07.00, 09.00 Утро на СПАСЕ. (0+)
11.00 Прямая линия. Ответ священника (субтитры). (12+)
12.00 Щит и нимб. (0+)
12.35 Я очень хочу жить. Дарья Донцова. (16+)
13.10 Блокада. Искупление. (0+)
15.00, 01.30 Дмитрий Донской. Государь. Воин. Отец. Часть 3. (0+)
15.35 «Заступница». Мультфильм. (12+)
16.05 День Ангела. Благоверный князь Димитрий Донской. (0+)
16.40, 18.05 «ШОФЕР НА ОДИН РЕЙС». 1-2 серии. (12+)
19.30 Вечер на СПАСЕ. (0+)
21.45 Щит и нимб. (0+)
22.20 Прямая линия. Ответ священника (субтитры). (12+)
23.15 Блокада. Искупление. (0+)
00.05 День Патриарха. (0+)
00.20 Профессор Осипов. (0+)
01.00 Щипков. (12+)
02.00 Вечер на СПАСЕ. (0+)
04.45 Тайны сказок. С Анной Ковальчук. (0+)

Православный календарь

8 сентября
Седмица 12-я по Пятидесятнице. Глас 2.
Сретение Владимирской иконы Пресвятой Богородицы.

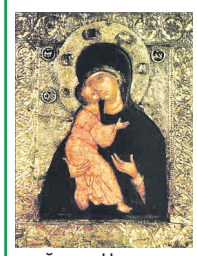

Мчч. Адриана и Наталии и прочих 23, с ними пострадавших. Блж. Марии Дивеевской. Прп. Адриана Ондрусовского. Сщмч. Петра пресвитера. Св. Георгия исп., пресвитера. Сщмч. Виктора пресвитера, мчч. Димитрия, Петра и св. Романа исп., пресвитера. Обретение мощей свт. Николая исп., митр. Алма-Атинского. Псково-Печерской, именуемой «Умиление», иконы Божией Матери.

Постный день.

« Высокое занятие – непрестанное памятование Бога! Но эта высота очень опасна, когда лествица к ней не основана на прочном камне смирения».
Свт. Игнатий (Брянчанинов)

Судоку

Заполните пустые клетки цифрами от 1 до 9 так, чтобы в каждом столбце, каждой строке и каждом блоке 3x3 цифры не повторялись. Для примера приводим одно задание и его решение.

		7	3	9	8	4		
	3						8	
4			7		1			2
6		3		1		8		4
9			2		6			3
8		2		3		5		6
7			8		3			9
	8						7	
		4	5	7	9	6		

2	6	7	3	9	8	4	5	1
5	3	1	6	4	2	9	8	7
4	9	8	7	5	1	3	6	2
6	7	3	9	1	5	8	2	4
9	4	5	2	8	6	7	1	3
8	1	2	4	3	7	5	9	6
7	5	6	8	2	3	1	4	9
3	8	9	1	6	4	2	7	5
1	2	4	5	7	9	6	3	8

ОТВЕТЫ ОТВЕТЫ ОТВЕТЫ

1

4	5	9	8	3	1	2	6	7
2	7	3	6	5	4	8	9	1
1	8	6	2	7	9	5	4	3
8	6	2	4	1	5	7	3	9
3	4	5	9	8	7	1	2	6
7	9	1	3	2	6	4	5	8
6	2	8	1	4	3	9	7	5
5	3	4	7	9	8	6	1	2
9	1	7	5	6	2	3	8	4

2

9	1	8	3	2	7	5	6	4
4	6	2	5	1	8	9	3	7
5	3	7	6	9	4	8	2	1
8	2	5	1	7	3	6	4	9
3	7	9	8	4	6	2	1	5
1	4	6	2	5	9	7	8	3
2	9	4	7	8	1	3	5	6
7	5	3	4	6	2	1	9	8
6	8	1	9	3	5	4	7	2

3

6	8	2	9	7	4	1	5	3
1	9	3	5	8	6	2	7	4
4	5	7	1	3	2	9	8	6
8	7	4	3	6	1	5	2	9
2	3	5	4	9	8	6	1	7
9	6	1	7	2	5	3	4	8
5	2	6	8	4	3	7	9	1
3	4	9	2	1	7	8	6	5
7	1	8	6	5	9	4	3	2

4

8	3	1	9	6	5	2	7	4
7	9	5	8	4	2	3	6	1
6	4	2	7	1	3	8	9	5
9	5	8	6	2	1	4	3	7
3	2	7	4	9	8	5	1	6
4	1	6	3	5	7	9	8	2
5	7	9	2	3	6	1	4	8
2	8	4	1	7	9	6	5	3
1	6	3	5	8	4	7	2	9

5

5	2	3	4	7	6	1	8	9
1	9	6	8	2	3	4	7	5
4	8	7	5	9	1	6	3	2
3	4	9	6	8	5	7	2	1
7	6	5	1	3	2	9	4	8
2	1	8	7	4	9	5	6	3
6	3	4	9	1	8	2	5	7
9	5	2	3	6	7	8	1	4
8	7	1	2	5	4	3	9	6

6

2	6	7	1	3	8	4	9	5
3	4	5	2	7	9	8	1	6
9	1	8	6	4	5	2	7	3
8	9	2	3	5	4	1	6	7
6	5	4	9	1	7	3	2	8
1	7	3	8	6	2	5	4	9
4	8	9	7	2	3	6	5	1
5	3	1	4	9	6	7	8	2
7	2	6	5	8	1	9	3	4

1 ★★☆☆☆

4		9	8			2	6	7
	7		6	5				
				7	9	5		
8		2	4		5			
	4			8			2	
			3		6	4		8
		8	1	4				
				9	8		1	
9	1	7			2	3		4

2 ★★☆☆☆

		8		2	7	5	6	
4	6	2			8			7
							2	1
		5		7				9
		9	8	4	6	2		
1				5		7		
2	9							
7			4			1	9	8
	8	1	9	3		4		

3 ★★☆☆☆

6	8		9		4			
1		3			6	2		4
4		7					8	
8	7	4			1	5		
2				9				7
		1	7			3	4	8
	2					7		1
3		9	2			8		5
			6		9		3	2

4 ★★★☆☆

	3			6				
7	9	5		4			6	
6					3	8	9	5
9	5		6			4	3	7
		7		9		5		
4	1	6			7		8	2
5	7	9	2					8
	8			7		6	5	3
				8			2	

5 ★★★☆☆

			4		6		8	
	9				3	4		5
		7		9	1	6		
		9	6			7	2	
		5	1	3	2	9		
	1	8			9	5		
		4	9	1		2		
9		2	3				1	
	7		2		4			

6 ★★★☆☆

	6				8		9	5
	4		2		9	8		6
			6			2		
8	9		3	5				7
6		4	9		7	3		8
1				6	2		4	9
		9			3			
5		1	4		6		8	
7	2		5				3	

ПЕРВЫЙ

18.40 На самом деле. (16+)

05.00 Телеканал «Доброе утро»
07.00 Выборы-2021
08.00 Телеканал «Доброе утро»
09.00 Новости
09.25 Телеканал «Доброе утро»
09.50 Жить здорово! (16+)
10.55 Модный приговор. (6+)
12.00 Новости (с субтитрами)
12.15 Время покажет. (16+)
15.00 Новости (с субтитрами)
15.15 Давай поженимся! (16+)
16.00 Мужское / Женское. (16+)
17.00 «Время покажет» с Артемом Шейниным. (16+)
18.00 Вечерние новости (с субтитрами)
18.40 На самом деле. (16+)
19.45 Пусть говорят. (16+)
21.00 Время
21.30 **ПРЕМЬЕРА. «ШИФР». НОВЫЕ СЕРИИ.** (16+)
В деле появляется подозреваемый. На фотографии, сделанной Анной, видно, что Луговая смотрит в сторону осветительного прибора. Девушки восстанавливают детали её падения...
23.35 Вечерний Ургант. (16+)
00.15 «Эрик Булатов. Живу и вижу». (16+)
01.20 Время покажет. (16+)
03.00 Новости
03.05 Время покажет. (16+)

РОССИЯ

17.15 Андрей Малахов. Прямой эфир. (6+)

05.00 «Утро России»
09.00 Вести. Местное время
09.25 «Утро России»
09.55 «О самом главном». (12+)
11.00 Вести
11.35 «Судьба человека с Борисом Корчевниковым». (12+)
12.45 «60 минут». (12+)
14.00 Вести
14.30 Вести. Местное время
14.55 **«ТАЙНЫ СЛЕДСТВИЯ».** (6+)
В сквере на скамейке найден труп девушки. Кошелёк и документы погибшей на месте, а телефон исчез. Возможно, жертву задушили её же шарфом...
17.00 Вести
17.15 Андрей Малахов. Прямой эфир. (6+)
18.45 «60 минут». (12+)
20.00 Вести
21.05 Вести. Местное время
21.20 **«ЧАСТНАЯ ЖИЗНЬ».** (12+)
Лена, забрав сына, сбегает из дома. Андрей бросается на поиски жены. Лена в растерянности - у неё нет ни связей, ни профессии, она не понимает, как ей жить дальше и как поднимать ребёнка.
23.35 «Вечер с Владимиром Соловьёвым». (12+)
02.30 **«ТАЙНЫ СЛЕДСТВИЯ».** (6+)
04.05 **«ЛИЧНОЕ ДЕЛО».** (6+)
04.55 Перерыв в вещании

ТВЦ

08.50 «В ДОБРЫЙ ЧАС!» (0+)

06.00 «Настроение»
07.35 «Выборы-2021». (12+)
07.50 «Настроение»
08.15 «Доктор И...» (16+)
08.50 **«В ДОБРЫЙ ЧАС!»** (0+)
10.55 Актёрские судьбы. (12+)
11.30 «События»
11.50 «Петровка, 38». (16+)
12.10 **«КОЛОМБО».** (12+)
13.40 «Мой герой». (12+)
14.30 «События»
14.55 «Город новостей»
15.10 **«АКВАТОРИЯ».** (16+)
17.00 Выборы-2021. Дебаты. (12+)
17.55 «События»
18.05 **«НЕЖНЫЕ ЛИСТЬЯ, ЯДОВИТЫЕ КОРНИ».** (12+)
Россия, 2019 г. Детектив. В ролях: Евгений Пронин, Алексей Вакулов, Светлана Смирнова-Кацагаджиева, Виктория Плоп.
22.00 «События»
22.35 «10 самых...» (16+)
23.10 «Закулисные войны. Эстрада». (12+)
00.00 События. 25-й час
00.35 «Петровка, 38». (16+)
00.55 «По следу оборотня». (12+)
01.35 «В тени Сталина. Битва за трон». (12+)
02.15 «Маршала погубила женщина». (12+)
02.55 «Осторожно, мошенники!» (16+)
03.20 **«АКВАТОРИЯ».** (16+)
04.40 «Нина Дорошина. Чужая любовь». (12+)
05.20 «Мой герой». (12+)

НТВ

01.25 «КУРКУЛЬ». (16+)

04.45 **«ГЛАЗА В ГЛАЗА».** (16+)
06.30 Утро. Самое лучшее. (16+)
08.00 Сегодня
08.25 **«МОРСКИЕ ДЬЯВОЛЫ. РУБЕЖИ РОДИНЫ».** (16+)
В Санкт-Петербурге в аэропорту Пулково совершен угон самолета, следующего международным рейсом Санкт-Петербург - Бишкек.
10.00 Сегодня
10.25 **«МОРСКИЕ ДЬЯВОЛЫ. РУБЕЖИ РОДИНЫ».** (16+)
13.00 Сегодня
13.25 Чрезвычайное происшествие
14.00 Место встречи
16.00 Сегодня
16.25 ДНК. (16+)
18.30 **«ШЕФ. ИГРА НА ПОВЫШЕНИЕ».** (16+)
Нарастающее противостояние между Тихомировым и Тарасом Мыльников решает использовать в своих интересах и решает убрать одного из бандитов...
19.00 Сегодня
19.40 **«ШЕФ. ИГРА НА ПОВЫШЕНИЕ».** (16+)
21.15 **«ПЁС».** (16+)
23.30 Сегодня
23.50 ЧП. Расследование. (16+)
00.25 Мы и наука. Наука и мы. (12+)
01.25 **«КУРКУЛЬ».** (16+)
03.15 **«АДВОКАТ».** (16+)

РОССИЯ К Культура

16.50 «ДЖОНАТАН СТРЕНДЖ И МИСТЕР НОРРЕЛЛ»

06.30 07.00 07.30 08.30 10.00 15.00 19.30 23.30 Новости культуры
06.35 «Пешком...»
07.05 20.05 «Правила жизни»
07.35 18.35 00.45 «Планеты»
08.35 16.40 22.15 Цвет времени
08.45 Театральная летопись
09.10 **20.45 «СИМФОНИЧЕСКИЙ РОМАН»**
Первая репетиция оркестра С оканчивается скандалом. Маэстро Фэй предупреждает Цзеньяна, что если он хочет остаться дирижером оркестра С, то должен вернуть Чжо Инь любой ценой.
10.15 «Наблюдатель»
11.10 23.50 XX век
12.10 «Забытое ремесло»
12.25 **«ШАХЕРЕЗАДА»**
13.35 Абсолютный слух
14.15 «Выкрутасы Гарри Бардина»
14.40 «Русский плакат»
15.05 Новости. Подробно
15.20 «Пряничный домик»
15.50 «2 Верник 2»
16.50 **22.25 «ДЖОНАТАН СТРЕНДЖ И МИСТЕР НОРРЕЛЛ»**
17.50 01.35 На фестивале «Музыкальный Олимп»
19.45 Главная роль
20.30 «Спокойной ночи, малыши!»
21.30 «Энигма»
02.25 «Роман в камне»
03.00 Перерыв в вещании

СТС

20.05 «ХЭНКОК». (16+)

06.00 Ералаш. (0+)
06.15 «Приключения Вуди и его друзей». (0+)
06.50 «Том и Джерри». (0+)
08.30 **«ВОРОНИНЫ».** (16+)
09.35 Уральские пельмени. (16+)
10.00 **«ВСЕГДА ГОВОРИ «ДА».** (16+)
12.00 **«ПИЩЕБЛОК».** (16+)
13.00 **«СЕНЯ-ФЕДЯ».** (16+)
15.35 **«ГРАНД».** (16+)
17.30 **ПРЕМЬЕРА! «ГРАНД».** (16+)
Юрий признаётся Ксении в чувствах и предлагает стать парой... Федотов лично встречает в фойе своего старинного друга, с которым планирует заключить выгодную сделку...
20.05 **«ХЭНКОК».** (16+)
США, 2008 г. Фэнтези. В ролях: Уилл Смит, Шарлиз Терон, Джейсон Бэйтман, Дэйг Фэйрк, Даррелл Фостер. Обладание сверхспособностями предполагает ответственность, все знают это - кроме Хэнкока. За любую задачу Хэнкок берётся с душой и наилучшими намерениями.
22.00 **ПРЕМЬЕРА! «ПИЩЕБЛОК».** (16+)
23.00 **«ОБИТЕЛЬ ЗЛА В 3D. ЖИЗНЬ ПОСЛЕ СМЕРТИ».** (18+)
00.55 **ПРЕМЬЕРА! «РИТМ-СЕКЦИЯ».** (18+)
02.50 «6 кадров». (16+)
05.50 Ералаш. (0+)

5-Й КАНАЛ

05.00 «Известия». (16+)
05.25 **«СИЛЬНЕЕ ОГНЯ».** (16+)
08.35 День ангела. (0+)
09.00 «Известия». (16+)
09.25 **13.25 «БЕЗ ПРАВА НА ОШИБКУ».** (16+)
13.00 «Известия». (16+)
14.00 **«ОПЕРАЦИЯ «ГОРГОНА».** (16+)
17.30 «Известия». (16+)
17.45 **«УСЛОВНЫЙ МЕНТ-2».** (16+)
19.35 **00.30 «СЛЕД».** (16+)
23.10 **«СВОИ-4».** (16+)
00.00 «Известия. Итоговый выпуск». (16+)
01.15 **«ПРОКУРОРСКАЯ ПРОВЕРКА».** (16+)
03.10 «Известия». (16+)
03.20 **«ПРОКУРОРСКАЯ ПРОВЕРКА».** (16+)
04.10 **«ДЕТЕКТИВЫ».** (16+)

ЗВЕЗДА

06.10 «Отечественное стрелковое оружие». (0+)
07.00 «Сегодня утром». (12+)
09.00 13.00 18.00 21.15 Новости дня
09.20 «Сделано в СССР». (6+)
09.35 **10.05 «ОТРЯД ОСОБОГО НАЗНАЧЕНИЯ».** (12+)
10.00 14.00 Военные новости
11.20 **13.15 14.05 «ЧУЖИЕ КРЫЛЬЯ».** (12+)
18.30 «Спецрепортаж». (12+)
18.50 «Битва оружейников». (12+)
19.40 Легенды телевидения. (12+)
20.25 «Код доступа». (12+)
21.25 «Открытый эфир». (12+)
23.05 «Между тем». (12+)
23.40 **«ПЛАТА ЗА ПРОЕЗД».** (12+)

ОТР

06.00 17.30 23.50 03.35 «Гамбургский счёт». (12+)
06.25 18.05 «Испытано на себе». (16+)
06.50 00.50 «Потомки». (12+)
07.15 17.05 23.00 «Будущее сегодня». (16+)
07.45 22.30 «Моя история». (12+)
08.10 16.05 «Календарь»
09.10 18.35 01.15 «Среда обитания». (12+)
09.30 04.35 «Врачи». (12+)
10.00 12.00 13.00 15.00 17.00 18.00 19.00 20.55 Новости
10.10 **21.00 «ПРОКАЖЕННАЯ».** (16+)
11.45 «Жил-был пёс». (0+)
12.05 13.10 19.30 01.40 «ОТРажение»
15.15 «Выборы-2021». (12+)
23.25 «Вредный мир». (16+)

МОСКВА 24

06.00 «Утреннее вещание»
11.00 «Новости (каждый час)». (16+)
12.45 13.45 15.45 16.35 01.35 04.30 «ГОСТ». (12+)
12.50 14.50 16.40 «Историс». (12+)
13.50 15.50 17.35 01.50 04.45 «Доктор 24». (12+)
14.45 17.30 00.10 «The City». (12+)
18.15 «Интервью». (12+)
18.30 «Жизнь в большом городе». (12+)
19.02 «Москва сегодня». (16+)
19.30 22.25 03.35 «Спорная территория». (12+)
20.30 02.15 «Рейд». (16+)
21.15 23.45 «Московский патруль». (16+)
21.30 23.15 05.35 «Специальный репортаж». (12+)
00.40 «WOW эффект». (12+)

ПОДМОСКОВЬЕ

05.00 «Самое яркое». (16+)
06.30 «Мультфильмы». (6+)
09.30 «Вкусно 360». (12+)
11.25 «Самое вкусное». (12+)
12.00 «Новости 360»
12.30 **«ВЫЗОВ».** (16+)
15.20 **«ЛЮДМИЛА ГУРЧЕНКО».** (12+)
Россия, 2015 г. Биография. В ролях: Юлия Пересильд, Николай Добрынин, Надежда Михалкова, Михаил Химичев.
17.15 «Вкусно, как в кино». (12+)
17.50 «Самое вкусное». (12+)
18.00 «Чудо-Люда». (12+)
19.00 «Всё просто!» (12+)
20.00 «Новости 360»
20.30 **«ЛЮДМИЛА ГУРЧЕНКО».** (12+)
22.10 «Взрослые люди». (16+)
23.10 «Самое яркое». (16+)

МОСКВА. ДОВЕРИЕ

06.15 07.50 02.50 «Раскрывая тайны звёзд». (12+)
07.05 10.25 02.05 03.35 05.10 «Тайны кино». (12+)
08.40 **15.25 «ВЕЧНЫЙ ЗОВ».** (12+)
10.00 «Это было смешно». (12+)
11.25 **«НОЧНОЕ ПРОИСШЕСТВИЕ».** (12+)
13.15 **21.45 «ПРИНЦЕССА НА БОБАХ».** (12+)
17.00 «Выборы-2021. Предвыборные дебаты». (12+)
17.45 Звёзды советского экрана. (12+)
18.20 **00.15 «РАССЛЕДОВАНИЕ КОМИССАРА МЕГРЭ».** (16+)
20.00 **«МАЛИНОВОЕ ВИНО».** (12+)
23.50 Военные мемуары. (12+)

Сериалы Фильмы (0+) рекомендуется детям любого возраста (6+) не рекомендуется детям до 6 лет (12+) не рекомендуется детям до 12 лет (16+) не рекомендуется лицам моложе 16 лет (18+) не рекомендуется лицам моложе 18 лет

В ПРОГРАММЕ ВОЗМОЖНЫ ИЗМЕНЕНИЯ ПО НЕЗАВИСЯЩИМ ОТ РЕДАКЦИИ ПРИЧИНАМ.

Телепрограмма и фотоанонсы предоставлены компанией ЗАО «Сервис-ТВ». Знаком возрастного ограничения не отмечены телепередачи, транслируемые в эфире без предварительной записи или являющиеся информационной продукцией, имеющей значительную историческую, художественную или иную культурную ценность для общества, или предназначенные для детей, не достигших возраста 6 лет

РЕН

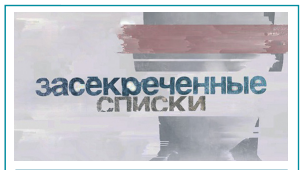

09.00 Засекреченные списки. (16+)

05.00 06.00 «Документальный проект». (16+)
07.00 «С бодрым утром!» (16+)
08.30 12.30 16.30 19.30 23.00 «Новости». (16+)
09.00 Засекреченные списки. (16+)
11.00 «Как устроен мир с Баженовым». (16+)
12.00 16.00 19.00 «Информационная программа 112». (16+)
13.00 23.30 «Загадки человечества». (16+)
14.00 «Невероятно интересные истории». (16+)
15.00 «Знаете ли вы, что?» (16+)
17.00 «Тайны Чапман». (16+)
18.00 03.05 «Самые шокирующие гипотезы». (16+)
20.00 «АВАНГАРД: АРКТИЧЕСКИЕ ВОЛКИ». (12+)
22.00 «Смотреть всем!» (16+)
00.30 «БЭТМЕН ПРОТИВ СУПЕРМЕНА: НА ЗАРЕ СПРАВЕДЛИВОСТИ». (16+)

ТНТ

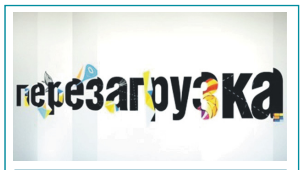

08.25 «Перезагрузка». (16+)

07.00 «ТНТ. Gold». (16+)
08.25 «Перезагрузка». (16+)
09.00 «САШАТАНЯ». (16+)
13.00 «УНИВЕР: НОВАЯ ОБЩАГА». (16+)
16.00 «САШАТАНЯ». (16+)
19.00 «ПАТРИОТ». (16+)
Премьера! Гера и Вася устраиваются продавцами в «Цветы». Валера сообщил им, что Манана будет требовать близости. Парни нервничают. Валера в интернете познакомился с девушкой, пригласил на свидание.
21.00 «Однажды в России». (16+)
22.00 «Студия «Союз». (16+)
Премьера! Сосо Павлиашвили и Демис Карибидис придут проверить свои познания русской попсы.
23.00 «Stand up». (16+)
00.00 «Импровизация». (16+)
02.50 «Comedy Баттл». (16+)
03.40 «Открытый микрофон». (16+)
06.10 «ТНТ. Best». (16+)

ТВ-3

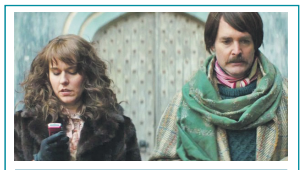

23.00 «СВЕРХ(НЕ)ЕСТЕСТВЕННОЕ». (18+)

06.00 «Мультфильмы». (0+)
09.30 «Слепая». (16+)
11.50 Вернувшиеся. (16+)
13.00 Гадалка. (16+)
14.40 Врачи. (16+)
15.45 Гадалка. (16+)
16.55 Знаки Судьбы. (16+)
17.25 «Слепая». (16+)
Ольга Борисовна Колесникова была самостоятельной женщиной. Одна без отца воспитала сына, руководила большим архитектурным бюро.
20.20 «СВЕРХЪЕСТЕСТВЕННОЕ». (16+)
Братьям удается выяснить, кем на самом деле является Анна. Уриэль требует от Дина отдать ему девушку, иначе он лишит его самого дорогого в этой жизни.
23.00 «СВЕРХ(НЕ)ЕСТЕСТВЕННОЕ». (18+)
01.00 Дневник экстрасенса с Татьяной Лариной. (16+)
04.15 «Тайные знаки». (16+)
05.45 «Мультфильмы». (0+)

ЧЕ

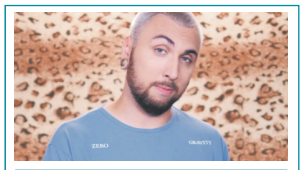

15.30 «+100500». (16+)

06.00 Улётное видео. (16+)
07.00 Улётное видео. Лучшее. (16+)
08.00 Улётное видео. (16+)
08.30 Дорожные войны. Лучшее. (16+)
09.00 Дорожные войны 2.0. (16+)
11.00 Улётное видео. (16+)
13.30 Дизель шоу. (16+)
Яркое мультимедийное зрелище с насыщенной программой, музыкальными и хореографическими номерами. Шутки на самые актуальные темы, многочисленные сценки в стиле СТЭМа, музыкальные номера и даже розыгрыши зрителей в зале - все это «Дизель Шоу»!
15.30 «+100500». (16+)
18.00 Дизель шоу. (16+)
21.00 Охотники. (16+)
23.00 «+100500». (18+)
01.00 Опасные связи. (18+)
Сотни людей становятся жертвами измен...
02.50 Улётное видео. (16+)

МАТЧ ТВ

23.45 «ЛЕГЕНДА О БРЮСЕ ЛИ». (12+)

06.00 09.00 11.55 15.00 19.50 Новости
06.05 12.00 16.00 19.20 23.00 Все на Матч!
09.05 12.40 Специальный репортаж. (12+)
09.25 «ПЯТЬ МИНУТ ТИШИНЫ». (12+)
11.25 I Игры стран СНГ. (0+)
13.00 Танковый биатлон. (0+)
14.00 15.05 «ТОЛЯ-РОБОТ». (16+)
16.55 Хоккей. «Салават Юлаев» (Уфа) - «Спартак» (Москва). КХЛ. Прямая трансляция
19.55 Легкая атлетика. «Бриллиантовая лига». Финал. Прямая трансляция из Швейцарии
23.45 «ЛЕГЕНДА О БРЮСЕ ЛИ». (12+)
01.30 Смешанные единоборства. К. Нань - М. Николини. А. Рассохина - С. Фэйртекс. One FC. Трансляция из Сингапура. (16+)
02.30 Новости. (0+)

ДОМАШНИЙ

12.10 «Понять. Простить». (16+)

06.30 «6 кадров». (16+)
06.50 «Реальная мистика». (16+)
07.50 По делам несовершеннолетних. (16+)
08.55 Давай разведёмся! (16+)
10.00 Тест на отцовство. (16+)
12.10 «Понять. Простить». (16+)
13.15 «Порча». (16+)
13.45 «Знахарка». (16+)
14.20 «ВСЁ РАВНО ТЕБЯ ДОЖДУСЬ». (16+)
19.00 «ВРЕМЯ УХОДИТЬ, ВРЕМЯ ВОЗВРАЩАТЬСЯ». (16+)
23.05 «ВОСТОК-ЗАПАД». (16+)
02.15 «Реальная мистика». (16+)
03.05 «Порча». (16+)
03.30 «Знахарка». (16+)
03.55 «Понять. Простить». (16+)
04.45 Тест на отцовство. (16+)
06.25 «6 кадров». (16+)

КРОССВОРД «ТРИ ДОРОГИ»

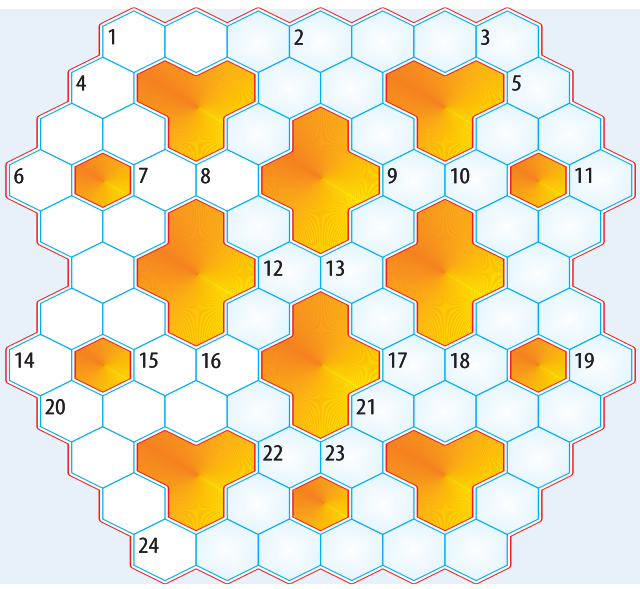

Слова в кроссворде вписываются по горизонтали, а также в двух наклонных направлениях (сверху-вниз-направо и сверху-вниз-налево). Все слова длиной не меньше 3 букв.

По горизонтали: 1. Своя рука в поговорке. **20.** Столичный город одной из стран Скандинавии. **21.** В погоне за этой деньгой орудует якудза. **24.** Глаз да глаз за кем-либо.

Слева-вниз-направо: 2. Исполнитель главной роли в фильме «Пираты Карибского моря». **3.** Корабль, импортировавший золотое руно. **4.** Имя швейцарского океанолога Пиккара, одного из двух человек, побывавших на дне Марианской впадины. **6.** Денежная единица Гватемалы, названная в честь священной птицы майя и ацтеков. **8.** Нестерпимое желание чесать место укуса комара. **10.** Малыш, умиляющий пухлыми щечками. **13.** Имя Кальмана. **14.** Вьющаяся или завитая прядь волос. **16.** Желто-коричневая «краска» для царапин. **18.** Одна из крупнейших, полноводных и протяжённых рек Юго-Восточной Азии. **23.** Бывший поселок, а ныне микрорайон Сочи.

Справа-вниз-налево: 1. Друг Чипа и Дейла. **2.** В нем не только девушки, но и Луи Армстронг. **5.** «... Рой» – роман Вальтера Скотта. **7.** Чугун кашевара. **9.** Деревья после дровосеков. **11.** Элемент шпаги. **12.** Писатель «за спиной» Ватсона. **15.** Плодовая сумка, где развиваются споры грибов. **17.** Шотландский танец. **19.** Активистский огонек в глазах. **22.** «Вот один иль единица, очень тонкая, как спица, а вот это цифра ... Полюбуйся, какова» (С. Маршак, «Веселый счет»).

ОТВЕТЫ

По горизонтали: 1. Владыка. **20.** Осло. **21.** Пена. **24.** Надзор.
Слева-вниз-направо: 2. Depp. **3.** Арго. **4.** Жак. **6.** Кетсаль. **8.** Зуд. **10.** Бутуз. **13.** Умре. **14.** Локон. **16.** Йод. **18.** Инд. **23.** Лоо.
Справа-вниз-налево: 1. Вжик. **2.** Джаз. **5.** Роб. **7.** Котел. **9.** Пни. **11.** Острие. **12.** Доин. **15.** Аск. **17.** Рил. **19.** Задор. **22.** Два.

HORONIM.RU
РИТУАЛЬНЫЕ УСЛУГИ

Выставочный зал в центре Москвы
Метро «Сухаревская»

+7 (499) 406-16-88
WWW.HORONIM.RU

- ОРГАНИЗАЦИЯ ПОХОРОН
- СОБСТВЕННЫЙ КАТАФАЛЬНЫЙ ТРАНСПОРТ
- КРЕМАЦИЯ
- ДОСТАВКА УСОПШИХ ПО ВСЕМУ МИРУ (РФ, РБ, Украина, Таджикистан, Узбекистан, Грузия, Армения, ЕС)
- ВСЕ ТОВАРЫ ДЛЯ ОРГАНИЗАЦИИ ПОХОРОН (гробы, венки, ленты, одежда, кресты, таблички)

КРУГЛОСУТОЧНО • ИНДИВИДУАЛЬНЫЙ ПОДХОД • БЕСПРОЦЕНТНАЯ РАССРОЧКА ДО 300 ТЫС.

Реклама

КИНО И СЕРИАЛЫ

МОСФИЛЬМ. ЗОЛОТАЯ КОЛЛЕКЦИЯ

06.55 «ХОЖДЕНИЕ ПО МУКАМ». (16+)
08.05 «ЗАГАДКА ЭНДХАУЗА». (12+)
09.55 «ТАЙНА «ЧЕРНЫХ ДРОЗДОВ». (12+)
11.45 «ТАЙНА ВИЛЛЫ «ГРЕТА». (12+)
13.30 «ВОЗВРАЩЕНИЕ «СВЯТОГО ЛУКИ». (12+)
15.10 «СТО ГРАММ ДЛЯ ХРАБРОСТИ». (12+)
16.35 «ОПАСНО ДЛЯ ЖИЗНИ!» (12+)
18.15 «ТАЙНЫ СЛЕДСТВИЯ-7». (16+)
19.55 «ЗИМНИЙ ВЕЧЕР В ГАГРАХ». (12+)
21.30 «ТАБОР УХОДИТ В НЕБО». (16+)
23.20 «СВОЙ СРЕДИ ЧУЖИХ, ЧУЖОЙ СРЕДИ СВОИХ». (16+)

TV1000

05.05, 05.45 «ДОКТОР ХАУС». (16+)
06.40 «И ПРИШЁЛ ПАУК». (18+)
08.40 «ХОББИТ: НЕЖДАННОЕ ПУТЕШЕСТВИЕ». (12+)
11.45 «ХОББИТ: ПУСТОШЬ СМАУГА». (12+)
14.45 «ХОББИТ: БИТВА ПЯТИ ВОИНСТВ». (18+)
17.20, 18.05 «ДОКТОР ХАУС». (16+)
19.00 «СВАДЬБА ЛУЧШЕГО ДРУГА». (12+)
20.55 «СБЕЖАВШАЯ НЕВЕСТА». (16+)
23.05 «НЕЦЕЛОВАННАЯ». (16+)
01.05 «ДЖАНГО ОСВОБОЖДЁННЫЙ». (18+)
03.45 «12 ЛЕТ РАБСТВА». (16+)

TV1000 РУССКОЕ КИНО

05.00 «ПОЦЕЛУЙ СКВОЗЬ СТЕНУ». (16+)
07.00 «ВСЁ ИЛИ НИЧЕГО». (16+)
08.40 «СТАТУС: СВОБОДЕН». (16+)
10.30 «УСПЕХ». (12+)
12.15 «ВСЁ ИЛИ НИЧЕГО». (16+)
13.55 «ЛЕДОКОЛ». (12+)
16.05, 17.00, 18.00, 18.50 «ЗА ЧАС ДО РАССВЕТА». (16+)
19.50 «ВИКИНГ». (12+)
Россия, 2016 г.
22.10 «ВОЛКОДАВ ИЗ РОДА СЕРЫХ ПСОВ». (16+)
Россия, 2006 г.
00.45 «СКИФ». (18+)
02.20 «НЕБЕСНЫЙ СУД». (16+)
03.50 «НЕБЕСНЫЙ СУД. ПРОДОЛЖЕНИЕ». (12+)

ДОМ КИНО

04.00 Золото «Ленфильма». «ЛЕТУЧАЯ МЫШЬ». (12+)
06.15 «Иван Царевич и Серый Волк-3». Мультфильм. (6+)
07.35 «Алёша Попович и Тугарин Змей». Мультфильм. (6+)
09.05 «Илья Муромец и Соловей-Разбойник». Мультфильм. (6+)
10.30 «СВАТЫ». (16+)
Сериал. Россия, 2008 г. В ролях: Людмила Артемьева, Анатолий Васильев, Федор Добронравов, Ульяна Иващенко, Денис Роднянский
15.20 «ДАЛЬНОБОЙЩИКИ». (16+)
19.10 «СВАТЫ». (16+)
00.00 «СЛЕД». (16+)
01.35 «БЛОКПОСТ». (16+)
03.10 «ПАПА». (16+)

ИЛЛЮЗИОН+

03.05 «ОТКРЫТАЯ ДОРОГА НАЗАД». (16+)
04.25 «ВЕРСАЛЬСКИЙ РОМАН». (16+)
06.20 «ПЛОХАЯ МАМОЧКА». (16+)
07.50 «МИССИЯ: НЕАДЕКВАТНА». (16+)
09.20 «КЕКС В БОЛЬШОМ ГОРОДЕ». (16+)
10.40 «ВНЕ/СЕБЯ». (16+)
12.30 «ШАЛЬНАЯ КАРТА». (16+)
13.55 «ЭСКАДРИЛЬЯ «ЛАФАЙЕТ». (16+)
16.00 «ХАТИКО: САМЫЙ ВЕРНЫЙ ДРУГ». (12+)
17.25 «УЧИТЕЛЬ АНГЛИЙСКОГО». (16+)
18.45 «ПОСЛЕ СВАДЬБЫ». (16+)
20.30 «НЕУЛОВИМЫЕ». (16+)
22.00 «ЦИМБЕЛИН». (16+)
23.30 «ВО ВЛАСТИ ТИГРА». (18+)

РУССКИЙ ИЛЛЮЗИОН

08.00 «ОСОБЕННОСТИ НАЦИОНАЛЬНОЙ ПОДЛЕДНОЙ ЛОВЛИ, ИЛИ ОТРЫВ ПО ПОЛНОЙ». (16+)
09.25 «ГОЛЬФСТРИМ ПОД АЙСБЕРГОМ». (16+)
11.40 «КОРОТКИЕ ВОЛНЫ». (16+)
13.05 «СПАРТАК И КАЛАШНИКОВ». (16+)
14.55 «ОБЛЕПИХОВОЕ ЛЕТО». (12+)
16.30 «КАВКАЗСКАЯ РУЛЕТКА». (16+)
18.05 «ПИКОВАЯ ДАМА: ЧЁРНЫЙ ОБРЯД». (16+)
19.45 «ПАРЕНЬ С НАШЕГО КЛАДБИЩА». (12+)
21.20 «ГАГАРИН. ПЕРВЫЙ В КОСМОСЕ». (12+)
23.25 «КАК ВИТЬКА ЧЕСНОК ВЕЗ ЛЕХУ ШТЫРЯ В ДОМ ИНВАЛИДОВ». (18+)

КИНОКОМЕДИЯ

01.30 «(НЕ)ЖДАННЫЙ ПРИНЦ». (16+)
03.00 «ОЧЕНЬ СТРАШНОЕ КИНО». (16+)
04.25 «ОЧЕНЬ СТРАШНОЕ КИНО-2». (16+)
05.55 «ОЧЕНЬ СТРАШНОЕ КИНО-3». (16+)
07.25 «НОЧНАЯ ЖИЗНЬ». (16+)
09.35 «ДЕВЯТЬ ЯРДОВ». (16+)
11.25 «ДЕВЯТЬ ЯРДОВ-2». (16+)
13.15 «НЕЗВАНЫЕ ГОСТИ». (16+)
15.30 «ЭЙС ВЕНТУРА-2: КОГДА ЗОВЁТ ПРИРОДА». (12+)
17.10 «КАК ОТМЫТЬ МИЛЛИОН». (12+)
19.30 «БИБЛИОТЕКАРЬ: В ПОИСКАХ КОПЬЯ СУДЬБЫ». (16+)
21.20 «КАДРЫ». (12+)
23.35 «К ЧЕРТУ ЛЮБОВЬ». (16+)

РОДНОЕ КИНО

01.15 «КОРТИК». (6+)
02.40 «ЖИЗНЬ И УДИВИТЕЛЬНЫЕ ПРИКЛЮЧЕНИЯ РОБИНЗОНА КРУЗО». (6+)
04.15, 05.25 «БУМБАРАШ». (16+)
06.40 «ПРО БИЗНЕСМЕНА ФОМУ». (12+)
08.15 «КРИМИНАЛЬНЫЙ КВАРТЕТ». (12+)
09.55 «В ДЖАЗЕ ТОЛЬКО ДЕВУШКИ». (12+)
12.15 «БАРЫШНЯ-КРЕСТЬЯНКА». (6+)
14.20 «ПОДНЯТАЯ ЦЕЛИНА». (12+)
16.20, 17.40 «ПРИКЛЮЧЕНИЯ ЭЛЕКТРОНИКА». (6+)
19.00 «ЛЮБОВЬ С ПРИВИЛЕГИЯМИ». (16+)
21.40 «ТЕКУМЗЕ». (12+)
23.25 «БРОНЗОВАЯ ПТИЦА». (12+)

СУББОТА!

05.00, 04.50 «Маша и Медведь». Мультсериал. (0+)
11.10, 12.00, 12.40, 13.25, 14.10 «ДИКИЙ АНГЕЛ» (субтитры). (16+)
15.00, 15.55, 16.50 «ПОСТУЧИСЬ В МОЮ ДВЕРЬ». (16+)
17.40, 18.35, 19.25, 20.20, 21.15, 22.05 «ДОКТОР ХАУС» (субтитры). (16+)
23.00 Суббота! News. (16+)
23.10, 00.15 Аферисты в сетях. (16+)
01.20 «НЕПОТОПЛЯЕМЫЕ». (16+)
Комедия, Франция, 2018 г.
03.20, 04.05 Барышня-крестьянка. (16+)

ФЕНИКС+КИНО

08.00, 09.00, 16.00, 17.00, 00.00, 01.00 «ТАТЬЯНИН ДЕНЬ». (12+)
10.00, 10.20, 11.00, 11.20, 18.00, 18.20, 19.00, 19.20, 02.00, 02.20, 03.00, 03.20 «КУРОРТНЫЙ РОМАН-2». (16+)
12.00, 20.00 «НЕПРИДУМАННОЕ УБИЙСТВО». (16+)
13.00, 21.00, 05.00 «АДМИРАЛ». (16+)
Сериал. Россия, 2009 г.
14.00, 22.00, 06.00 «ПОЗДНИЙ СРОК». (16+)
15.00, 23.00, 07.00 «ВЫХОЖУ ТЕБЯ ИСКАТЬ». (16+)
04.00 «НИКА». (16+)

CTC LOVE

06.00 «ПАПИНЫ ДОЧКИ». (0+)
12.05 «ЗАКРЫТАЯ ШКОЛА». (16+)
16.00 «КУХНЯ». (12+)
После продажи ресторан становится сетевым: меняется меню, появляется пропускная система… Шеф пытается бороться с нововведениями, пока не узнаёт про бонусы… Макс объясняется с Катей и делает очередную попытку продолжить отношения с Викой…
23.35 6 кадров. (16+)
02.35 «РАНЕТКИ». (16+)
04.55 «ПАПИНЫ ДОЧКИ». (0+)

TV 21 ВЕК

10.00, 18.00, 02.00 «ЗОЛОТО». (16+)
11.00, 19.00, 03.00 «НА БЕРЕГУ». (18+)
Драма, музыка, Великобритания, 2017 г.
12.55, 20.55, 04.55 «АРЛЕТТ». (12+)
Мелодрама, комедия, Франция, 1997 г.
14.35, 22.35, 06.35 «ГАВР». (16+)
Драма, комедия, Финляндия, Франция, Германия, 2011 г.
16.10, 00.10, 08.10 «ТОП-МОДЕЛЬ». (18+)
Мелодрама, Дания, 2016 г.

ЛЮДИ, СОБЫТИЯ, ИСТОРИЯ

МИР

05.00, 14.10, 18.00, 04.40 Дела судебные. Битва за будущее. (16+)
05.10, 05.55, 15.05, 16.20 Дела судебные. Новые истории. (16+)
06.20 «НАЙТИ МУЖА ДАРЬЕ КЛИМОВОЙ». (12+)
08.50 «ЛЮБОВЬ И МОРЕ». (12+)
10.00 Новости
10.10 «ЛЮБОВЬ И МОРЕ». (12+)
13.00 Новости
13.15, 03.55 Дела судебные. Деньги верните! (16+)
16.00 Новости
17.00 Мировое соглашение. (16+)
19.00 Новости
19.25, 20.15 Телеигра «Игра в кино». (12+)
21.00, 22.00 Шоу «Назад в будущее». (16+)
22.55 Всемирные игры разума. (12+)
23.25 Независимость. Миссия выполнима. Таджикистан. (12+)
00.05 «КОРОНА РОССИЙСКОЙ ИМПЕРИИ, ИЛИ СНОВА НЕУЛОВИМЫЕ». (12+)
02.30 «БЛИЗНЕЦЫ». (0+)

ПОБЕДА

05.30 «Путь к Победе». (16+)
06.30 «ПРОЩАТЬСЯ НЕ БУДЕМ». (16+)
08.20 «СОБИБОР». (16+)
10.20 «СОЛДАТИК». (12+)
11.50 «БРЕСТСКАЯ КРЕПОСТЬ». (18+)
14.10 «СПАСИТЕ НАШИ ДУШИ». (16+)
Сериал. Драма, Россия, 2008 г. В ролях: Екатерина Гусева, Юрий Цурило, Олег Вершинин, Александр Карпов, Сергей Колтаков
Август 1942 года. Старший лейтенант НКВД Виктор Кроткий приступает к службе в краевом управлении на полуострове Таймыр. И сталкивается с необъяснимым…
18.30 «ДО СВИДАНИЯ, МАЛЬЧИКИ». (16+)
23.00 «Путь к Победе». (16+)
00.00 «СВОИ». (16+)
Боевик, Россия, 2004 г.
02.00 «В ДАЛЁКОМ СОРОК ПЯТОМ… ВСТРЕЧИ НА ЭЛЬБЕ». (18+)
03.30 «ПЕРЕД РАССВЕТОМ». (16+)
05.00 Великая война. «Ржев». (16+)

ПЯТНИЦА

05.00 Орел и Решка. Неизданное. По морям. (16+)
05.40 Орел и Решка. По морям с Клавой Кокой. Мальдивы. (16+)
06.30, 07.00, 08.00, 09.00 «ЗАЧАРОВАННЫЕ». (16+)
10.00, 11.00 На ножах. (16+)
12.00 Адская кухня. (16+)
14.10, 15.50, 17.10, 19.00 Четыре свадьбы. (16+)
Четыре невесты, четыре жениха и всего один медовый месяц, ради которого они готовы пойти на все.
20.30 Замуж за итальянца. (16+)
21.40 Четыре свадьбы. (16+)
23.20 «АДМИРАЛЪ». (16+)
00.20 Пятница News. (16+)
01.00 Орел и Решка. Мегаполисы. Ханой. Вьетнам. (16+)
01.40 Орел и Решка. Кругосветка. Гондурас. (16+)
02.30 Орел и Решка. Юбилейный. Неаполь. Италия. (16+)
03.10 Орел и Решка. Кругосветка. Гуаякиль. Эквадор. (16+)
04.00 Орел и Решка. Перезагрузка-3. (16+)

Ю

05.10 Папа попал. (12+)
09.00 «КЛОН». (16+)
11.00 Дом-2. Lite. (16+)
12.00 Моя свекровь - монстр. (16+)
14.15 Супермама. (16+)
16.20 Помогите, у меня трудный ребенок. (16+)
18.30 Чадо из ада. (12+)
Премьера реалити, в котором избалованного ребенка из богатой семьи родители отправляют на перевоспитание в простую дружную семью, где подросток будет жить самой обычной жизнью и выполнять все правила, заведенные в принимающей семье. Удастся ли за три дня эксперимента изменить взгляды на жизнь и поведение избалованного чада?
20.00 «КЛОН». (16+)
22.00 Дом-2. Новая любовь. (16+)
00.05 Я стесняюсь своего тела. (16+)
02.05 «МЫСЛИТЬ КАК ПРЕСТУПНИК» (субтитры). (16+)
03.30 Обмен жёнами. (16+)

ПОЗНАВАТЕЛЬНЫЕ КАНАЛЫ

365 ДНЕЙ ТВ

00.00 Час истины. (12+)
01.00 Библиотеки России. (6+)
01.40 Пешком по Москве. (6+)
02.00, 06.00 «СТРАСТИ ПО ЧАПАЮ». (16+)
03.05, 05.05 Историограф. (12+)
04.00, 20.00 Историада. (12+)
07.05 Денежные реформы в России. (12+)
07.40 История одной фотографии. (6+)
08.00 Литературный музей между прошлым и будущим. (12+)
08.30 Достояние России. (12+)
09.05 Несломленный нарком. (12+)
10.10 Тайны соборов. (12+)
11.40, 18.50 По законам чести. Из истории дуэлей. (12+)
12.00 Ночь в Помпеях. (12+)
13.00 Исторические города Британии. (12+)
14.00 Забытый полководец. Пётр Котляревский. (12+)
14.50 Семь дней истории. (12+)
15.00 Экспедиция особого забвения. (12+)
16.00 Самое главное в жизни. Блокада Ленинграда. (12+)
16.50 Люди Гитлера. (16+)
17.50 Семь дней истории. (12+)
18.00 «ИСАЕВ». (16+)
19.05 «ИСАЕВ». (16+)
21.00 Россия научная. Великие имена. (12+)
21.20 Приход нацистов к власти. (16+)
22.25 Хроники общественного быта. (12+)
22.40 Семь дней истории. (12+)
22.50 Кровь кланов. (16+)

VIASAT HISTORY

06.00 Невероятные изобретения. (12+)
06.25 Музейные тайны. (12+)
07.05 Призрак из Каменного века. (12+)
08.05 Сканирование Нила. (12+)
09.00 Запретная история. (12+)
09.55 Разгадка тайны пирамид. (12+)
10.45 Выдающиеся женщины. (12+)
11.45 Греческие острова: одиссея с Беттани Хьюджес. (12+)
12.40 Линии фронта. (12+)
13.35 Титаник: истории из глубины. (12+)
14.25 Сканирование Нила. (12+)
15.25 Выдающиеся женщины. (12+)
16.20 Древние конструкторы. (12+)
17.15 Вторая мировая - битвы за Европу. (12+)
18.15 Исторические убийства. (16+)
19.10 Греческие острова: одиссея с Беттани Хьюджес. (12+)
20.05 Выдающиеся женщины. (12+)
21.00 Древние конструкторы. (12+)
21.55 Вторая мировая - битвы за Европу. (12+)
22.55 Исторические убийства. (16+)
23.45 Запретная история. (12+)
00.35 Титаник: истории из глубины. (12+)
01.25 Разгадка тайны пирамид. (12+)
02.15 Древние конструкторы. (12+)
03.05 Выдающиеся женщины. (12+)
03.55 Греческие острова: одиссея с Беттани Хьюджес. (12+)
04.45 Запретная история. (12+)
05.30 Невероятные изобретения. (12+)

NATIONAL GEOGRAPHIC

06.00, 04.55 Научные глупости. (16+)
06.30 Путешествия с Гордоном Рамзи. (16+)
07.20 Необычные промыслы. (16+)
08.05 Непокорный остров. (16+)
08.55, 09.45 Авто-SOS. (16+)
10.40, 11.30 Дикий тунец: Север против Юга. (16+)
12.25 Дикий тунец. (16+)
13.15, 14.10 Осушить океан. (16+)
15.05 Злоключения за границей: Преступление и наказание. (16+)
15.55 Контрабанда с Марианной Ван Зеллер. (16+)
16.45 Дикий тунец. (16+)
17.35 Служба безопасности аэропорта: Бразилия и Перу. (16+)
18.30, 18.50 Фабрика еды. (16+)
19.15 Расследование авиакатастроф: Специальный выпуск. (16+)
20.05 Расследования авиакатастроф. (16+)
21.00 Аляска: Новое поколение. (16+)
21.50 Остров бунтарей. (16+)
22.40 Служба спасения Аляски. (16+)
23.30 Исследователь 2.0. (16+)
00.20, 00.45 Горячие границы: Латинская Америка. (16+)
01.05 Граница. (16+)
01.55, 03.20 Суперсооружения Третьего рейха. (16+)
02.40 Аляска: Новое поколение. (16+)
04.05 Ледяная дорога. (16+)
05.15, 05.35 Игры разума. (16+)

ANIMAL PLANET

06.00 Отдел по защите животных: на переднем крае. (12+)
06.25 Зоопарк. (12+)
07.10 На свободу с питбулем. (16+)
08.05 Адская кошка. (12+)
09.00 Неизведанная Мексика. (12+)
09.55 Введение в котоводство. (12+)
10.50, 11.45 Введение в собаководение. (12+)
12.40 Невероятные бассейны. (12+)
13.35 Адская кошка. (12+)
14.30 На свободу с питбулем. (16+)
15.25 Зоопарк Ирвинов. (12+)
16.20 Смертельные острова: Самые опасные моменты. (16+)
17.15, 18.10 Скорость жизни. (12+)
19.05 Дикая Австралия. (16+)
20.00 Франк в Бразилии. (16+)
20.55 Зоопарк. (12+)
21.50 Невероятные бассейны: Дворец у моря. (12+)
22.45 В поисках йети. (12+)
23.40 Я живой. (12+)
00.35 Героические собаки. (12+)
01.24 Дикая Австралия. (16+)
02.12 Невероятные бассейны. (12+)
03.00 Живой или вымерший. (16+)
03.45 На свободу с питбулем. (16+)
04.30 Я живой. (12+)
05.15 В поисках йети. (12+)

DISCOVERY CHANNEL

06.00 Как это сделано? (12+)
06.25 Махинаторы. (12+)
07.20, 07.45 Охотники за реликвиями. (16+)
08.15, 08.40 Как это устроено? (12+)
09.10 Махинаторы. (12+)
10.05 Голые и напуганные XL. (16+)
11.55, 12.20, 12.50, 13.15, 13.45, 14.10 Удивительный мир животных. (12+)
14.40 Махинаторы. (12+)
15.35 Как устроена Вселенная. (12+)
16.30, 16.55 Кафе, закусочные и забегаловки. (12+)
17.25 Быстрые и громкие. (12+)
18.20, 18.45 Короли аукционов. (12+)
19.15, 19.40 Как это устроено? (12+)
20.10 Махинаторы. (12+)
21.05 Золотая лихорадка: заброшенный прииск Дэйва Турина. (16+)
22.00 Золотая лихорадка: бурные воды. (16+)
22.55, 04.48 Битва самогонщиков. (18+)
23.50, 00.15, 00.45, 01.10, 01.40, 02.04 Охотники за реликвиями. (16+)
02.27 Быстрые и громкие. (12+)
03.14 Золотая лихорадка: заброшенный прииск Дэйва Турина. (16+)
04.01 Золотая лихорадка: бурные воды. (16+)
05.35 Как это сделано? (12+)

TLC

06.00 Оденься к свадьбе. (12+)
06.50 Оденься к свадьбе: Рэнди знает как. (16+)
07.15, 07.40 Два платья для невесты. (12+)
08.10, 08.35 Дом на пляже. (12+)
09.05, 09.33 Экстремальные способы экономии. (16+)
10.01, 14.40 Я вешу 300 кг: что было дальше? (16+)
10.57 Безумная экономия. (16+)
11.53 Больше, чем сестры. (16+)
12.49 Продуктовый дозор. (12+)
13.45, 14.10 Оденься к свадьбе: Бенилюкс. (12+)
15.36 Я вешу 300 кг. (16+)
17.28 Продуктовый дозор. (12+)
18.23, 04.26 Здесь живет зло. (16+)
19.19 Милый дом. (12+)
20.14, 20.39 Дом на озере: ремонт за бесценок. (12+)
21.09, 00.50 Расследования журнала People. (16+)
22.04, 01.40 Медиум с Лонг-Айленда: 11 сентября. (16+)
23.55, 03.14 Аномалии тела. (18+)
04.01 Служба спасения: невероятные истории. (16+)
05.13, 05.36 Я не знала, что беременна. (16+)

УВЛЕЧЕНИЯ

УСАДЬБА

09.35 Ландшафтные эксперименты. (12+)
10.10 Огород круглый год. (12+)
10.40 Высший сорт. (12+)
10.55, 18.00 Дачные радости. (12+)
11.25 Дачная энциклопедия. (12+)
12.00 Про грибы. (12+)
12.20 Чудеса, диковины и сокровища. (12+)
12.50 Домашние заготовки. (12+)
13.05 Гордость России. (6+)
13.40 Урожай на столе. (12+)
14.10 Полное лукошко. (12+)
14.30 Кисельные берега. (12+)
14.45 Правила огородника. (12+)
15.00 Дачные хитрости. (12+)
15.20 Керамика. (12+)
15.35 Дом, милый дом! (12+)
15.50 Домашняя экспертиза. (12+)
16.25 Декоративный огород. (12+)
16.55 История одной культуры. (12+)
17.30 Секреты стиля. (12+)
18.30 У мангала. (12+)
19.00 Огород от-кутюр. (12+)
19.30 Беспокойное хозяйство. (12+)
20.05 Проект мечты. (12+)
20.35 Вершки-корешки. (12+)
20.50 Школа ландшафтного дизайна. (12+)
21.25 ЗаСАДа. (12+)
21.55 Календарь дачника. (12+)
22.10 Старые дачи. (12+)
22.45 История усадеб. (12+)
23.20 Народные умельцы. (12+)
23.55 Какая дичь! (12+)

ОХОТА И РЫБАЛКА

09.45 На охотничьей тропе с Сергеем Астаховым. (16+)
10.15 Охота: собачья работа. (16+)
10.50 Мир рыболова. (12+)
11.15, 15.20, 19.35, 23.45 Рыбалка 360. (16+)
11.45, 20.05 Фотоохота с Евгением Полонским. (16+)
12.20 Камский спиннинг. (16+)
12.50 Спиннинг сегодня. (16+)
13.20 Сезон охоты. (16+)
13.50 Зов предков. (16+)
14.20 Рыбалка в Нижнем Прикамье. (12+)
14.50 Фидер. Секреты успеха. (16+)
15.55, 00.15 Планета охотника. (16+)
16.25 Беларусь: в поисках хорошего клева. (16+)
16.55 Горная охота с Эдуардом Бендерским. (16+)
17.30 Сам себе охотник. (16+)
18.00 На рыбалку с охотой. (12+)
18.35 Давай зарубимся! (12+)
18.50 Рыбалка сегодня. (16+)
19.10 Трофеи. (16+)
20.35 «Радзишевский и К» в поисках рыбацкого счастья. (12+)
21.05 Оружейные дома Европы. (16+)
21.35 В поисках хорошего клева. (12+)
22.10 Практическая школа нахлыста. (12+)
22.40 Нож-помощник. (16+)
22.55 Охотничьи традиции и этика. (16+)
23.15 Карпфишеры. (16+)

ЖИВИ!

00.00, 13.30 POPSUGAR. Классная тренировка. (6+)
00.30, 18.30 Фитнес-бикини. (12+)
01.30, 19.30 Табата-Хард. (12+)
02.00, 20.00 Пилатес Intensive. (12+)
02.30, 12.30, 20.30 Zumba. (12+)
03.00, 13.00, 21.00 3D фитнес. (12+)
03.30, 14.00, 21.30 Street Fight. (12+)
04.00, 06.00, 08.00 Мистер Драйв. (12+)
04.15, 06.15, 08.15 Утренний заряд с Димой Брагиным. (12+)
04.30, 06.30, 08.30 YogaУтро. (6+)
05.00, 07.00, 09.00 Йога. Женские практики. (12+)
05.30, 09.30 Дыши и худей с Мариной Корпан. (12+)
05.45, 09.45 Завтраки с Еленой Чазовой. (6+)
07.30, 11.00 «Скульптурное лицо» с Викторией Цепляевой. (12+)
10.00 Территория фитнеса. Кардиоанимация. (12+)
10.30 Боди-балет. (12+)
11.30 Бодитоник. (12+)
12.00, 23.30 Первоклассный фитнес. (6+)
14.30 Фитнес-мама. (16+)
15.00, 22.30 Пилатес изнутри. (6+)
16.00 Дыхание стретчинга. (12+)
16.30 Кундалини-йога с Алексеем Меркуловым. (12+)
17.30 «16+». (16+)
18.00, 22.00 Уроки чувственности. (16+)

В программе возможны изменения по независящим от редакции причинам. Телепрограмма предоставлена компанией ЗАО «Сервис-ТВ».

СПОРТ

МАТЧ! СТРАНА

06.00, 22.30 I Игры стран СНГ. (0+)
08.00, 10.00, 13.25, 15.55 Новости
08.05, 02.35 Спортивный детектив. (12+)
09.00, 13.05, 19.25 Мы знаем, что они делали этим летом. (12+)
09.15 Спортивная добрая воля. (12+)
09.30, 03.30 Одержимые. Александр Шлеменко. (12+)
10.05 Конный спорт. (0+)
12.10 Танцевальный спорт. (0+)
13.30 Волейбол. (0+)
15.30, 19.45, 02.10 Большой хоккей. (12+)
16.00, 20.10 Специальный репортаж. (12+)
16.15 Страна. Live. (12+)
16.35 Смешанные единоборства. Eagle FC 40. (16+)
17.55, 18.40 I Игры стран СНГ. Настольный теннис. Прямая трансляция
20.30 Легенды спорта. Шоу Алексея Немова. (12+)
22.00 Борьба. Чемпионат мира среди юниоров. (0+)
00.30 Танцы. (16+)

EUROSPORT 1

00.15, 01.00, 07.00, 08.00, 13.05, 14.30, 23.00 Теннис. US Open. Женщины. Мужчины. 1/4 финала. (6+)
01.45 Теннис. US Open. Женщины. 1/4 финала. Прямая трансляция. (6+)
04.00 Теннис. US Open. Мужчины. 1/4 финала. Прямая трансляция. (6+)
09.30 GolfTV Weekly. (6+)
10.00, 18.50 The Minute. (16+)
10.05 Велоспорт. Тур Британии. 4-й этап. (16+)
11.00 Велоспорт. ЧЕ. Микст. Командная гонка с раздельным стартом. (16+)
11.45 Велоспорт. ЧЕ. Женщины. Индивидуальная гонка с раздельным стартом. Прямая трансляция. (16+)
16.00 Велоспорт. ЧЕ. Женщины. Индивидуальная гонка с раздельным стартом. (16+)
17.00 Велоспорт. ЧЕ. Мужчины. Индивидуальная гонка с раздельным стартом. Прямая трансляция. (16+)
18.55, 21.00 Теннис. US Open. Пары. Полуфинал. Прямая трансляция. (6+)

МУЗЫКА

МУЗ-ТВ

06.45, 08.45, 15.00, 18.50, 22.45 PRO-новости. (16+)
07.00 Каждое утро. (16+)
09.00 Русский чарт. (16+)
09.55 Фанклуб. A-Studio. (16+)
10.30 Check-IN на МУЗ-ТВ. (16+)
11.10 У-Дачный чарт. (16+)
12.15 Хайп головного мозга: Как создается чёрный пиар? (16+)
13.15 Студия 69. (16+)
14.00 TOP чарт Европы плюс. (16+)
15.15 Ждите ответа. (16+)
16.20 10 самых! (16+)
16.55 10 самых горячих клипов дня. (16+)
17.35 Лайкер. (16+)
18.40 Аллея славы МУЗ-ТВ. 25 лет. (16+)
19.05 МУЗ-ТВ чарт. (16+)
20.05 Служебный обман: что скрывает звёздная прислуга? (16+)
21.00 Новая Волна-2018. A'Studio. (16+)
22.55 PROклип. (16+)
23.00 10 sexy. (18+)

ДЕТСКИЕ КАНАЛЫ

МУЛЬТ

09.00 «Буба». (6+)
09.35, 17.00 «Простоквашино». (0+)
10.00, 14.00, 17.20, 22.00 «Фиксики». (0+)
10.30, 20.00 «Лунтик и его друзья». (0+)
11.00 «Сказочный патруль. Хроники чудес». (0+)
11.25, 19.30 «Ми-Ми-Мишки». (0+)
12.00, 16.00 «Время малышей». (0+)
13.00, 21.00 «Барбоскины». (0+)
13.25, 20.30 «Маша и Медведь». (0+)
14.30 «Смешарики». (0+)
15.00 «Тобот. Детективы Галактики». (6+)
15.15 «Джинглики». (0+)
15.25 «Белка и Стрелка. Озорная семейка». (0+)
18.00 «Трансформеры-боты спасатели. Академия». (0+)
18.10 «Робокар Поли». (0+)
18.30 «Легенды Спарка». (0+)
18.40 «Морики Дорики». (0+)
19.05 «Фееринки». (0+)
20.25 «Деревяшки». (0+)
20.55 «Машины сказки». (0+)
21.25 «Сказочный патруль». (0+)

КАНАЛ DISNEY

05.15 «Аладдин» (субтитры). (0+)
05.40 «Легенда о Тарзане» (субтитры). (6+)
06.05 «Тимон и Пумба» (субтитры). (6+)
06.25 «Русалочка» (субтитры). (6+)
06.50 «Чип и Дейл спешат на помощь». (6+)
07.25 «Чудеса на виражах». (0+)
07.55 «Приключения Кота в сапогах». (6+)
08.20 «Лило и Стич». (0+)
08.50 «Пёс Пэт». (6+)
09.00 Доброе утро с Микки. (0+)
11.00 «Борис и Руфус». (6+)
11.15 «Планета 51». (12+)
13.10, 17.30, 21.10 «Леди Баг и Супер-Кот». (6+)
14.30 «Клеопатра в космосе». (6+)
15.35 «Гравити Фолз». (12+)
16.35 «Звёздная принцесса и силы зла». (12+)
19.30 «Королевский корги». (6+)
23.00 «Мстители: Революция Альтрона». (12+)
00.00 «Закон Мерфи». (12+)
02.05 «Город героев: Новая история». (6+)

КАРУСЕЛЬ

05.00 Ранние пташки. «Дракоша Тоша», «Пластилинки». (0+)
06.55 «Весёлый алфавит». (0+)
07.00 «С добрым утром, малыши!» (0+)
07.30 «Чик-зарядка». (0+)
07.35 «Робокар Поли и его друзья». (0+)
08.05 «ЛЕГО. Дупло». (0+)
08.10 «Маша и Медведь». (0+)
09.20 «Спроси у ТриО!» (0+)
09.25 «Лунтик и его друзья». (0+)
10.45 «Всё, что вы хотели знать, но боялись спросить». (6+)
11.15 «Буба». (6+)
11.45 «Суперкрылья. Джетт и его друзья». (0+)
12.15 «Тобот. Детективы Галактики. Тайна Свега». (6+)
12.40 «Бен 10». (12+)
13.05 «Дикие скричеры!» (6+)
13.30 «Простоквашино». (0+)
14.00 «Навигатор. Новости». (0+)
14.15 «Фиксики. Новенькие». (0+)
15.40 «Трам-пам-пам». (0+)
16.05 «Акулёнок». (0+)
16.10 «Спина к спине». (0+)
Рюк, Ботя и Моли - живые рюкзаки, постоянно попадающие в приключения.
17.50 «Кинди Кидс. Твои весёлые подружки!» (0+)
18.00 «Роботы-поезда». (0+)
18.30 «Щенячий патруль». (0+)
19.20 «Свинка Пеппа». (0+)
19.35 «Деревяшки». (0+)
20.30 «Спокойной ночи, малыши!» (0+)
20.45 «Царевны». (0+)
22.00 «Ниндзяго». (6+)
22.25 «Геомека». (6+)
22.55 «Шаранавты. Герои космоса». (6+)
23.15 «Губка Боб Квадратные штаны». (6+)
23.40 «Супер Спин Комбо». (6+)
00.05 «Студия Каляки-Маляки». (0+)
00.10 «Смешарики». (0+)
01.50 «ТриО!» (0+)
01.55 «Новаторы». (6+)
03.10 «Magic English». (0+)
03.30 «Барбоскины». (0+)
04.50 «Лабораториум. Маленькие исследователи». (0+)
04.55 «Подзарядка». (0+)

УНИКУМ

07.00, 14.32, 21.00 «Октонавты». (0+)
07.27 «Топтыжка». (6+)
07.37 «Терехина таратайка». (6+)
07.47 «Терем-теремок». (6+)
07.57, 08.55, 15.00, 22.37 Мультфильмы. (6+)
08.27, 20.13 «Летающие звери». (6+)
08.41 «Домики». (0+)
10.00, 11.11, 19.06 «Макс Стил». (12+)
10.24, 11.35, 19.30 «Белка и Стрелка. Озорная семейка». (0+)
10.49, 12.02, 19.57 «Бобр добр». (0+)
12.25, 13.59, 16.00, 17.32, 20.20 «Тайна Сухаревой башни». (6+)
12.39, 14.15, 16.14, 17.47, 20.35 «Тима и Тома». (0+)
12.55, 16.30, 17.59, 21.32 Проще простого! (6+)
13.11, 16.46, 18.15, 21.48 Готовим с мамой. (0+)
13.24, 16.56, 18.30, 22.01 Мастерская «Умелые ручки». (6+)
13.41, 17.14, 18.48, 22.17 Навигатор. У нас гости! (0+)

О!

05.00 «Доктор Панда». (0+)
06.30 О! Музыка! (0+)
07.00 «Жужжалка». (0+)
07.05 «Три кота». (0+)
09.00 «Школьный автобус Гордон». (0+)
10.00 «Царевны». (0+)
12.00 «Пег + Кот». (0+)
14.00 «Новаторы». (6+)
15.50 «Динозавры». (0+)
15.55 «ТриО!» (0+)
16.10 «Катури». (0+)
18.00 «Команда Флоры». (0+)
20.00 «Смешарики. Новые приключения». (0+)
22.00 «Белка и Стрелка. Тайны космоса». (0+)
00.00 «Доктор Малышкина». (0+)
00.05 «Мир за минутку». (0+)
00.10 «Чик-чирик English». (0+)
00.15 «Пластилинки». (0+)
00.20 «Оранжевая корова». (0+)
02.20 «Букварий». (0+)
02.40 «Зебра в клеточку». (0+)
04.40 «Завтрак на ура!» (0+)

ПРАВОСЛАВНЫЙ КАНАЛ

СПАС

05.00 День Патриарха. (0+)
05.10 Мультфильмы на СПАСЕ. (0+)
06.00, 06.30, 14.00, 14.30 Монастырская кухня. (0+)
07.00, 09.00 Утро на СПАСЕ. (0+)
11.00 Прямая линия. Ответ священника (субтитры). (12+)
12.00 Щит и нимб. (0+)
12.35 Украина, которую мы любим. (12+)
13.05 «Наши любимые песни». Концерт. (6+)
15.00 Живое слово Александра Меня. (0+)
15.55 «4:0 В ПОЛЬЗУ ТАНЕЧКИ». (0+)
СССР, 1982 г.
17.40 «ПОЛЫНЬ - ТРАВА ГОРЬКАЯ». (0+)
СССР, 1982 г. Режиссёр: Алексей Салтыков
19.30 Вечер на СПАСЕ. (0+)
21.45 Щит и нимб. (0+)
22.20 Прямая линия. Ответ священника (субтитры). (12+)
23.15 Страна за священной рекой. Где крестился Христос? (0+)
23.45 День Патриарха. (0+)
00.00 Завет. (6+)
01.00 Лица Церкви. (6+)
01.15 Живое слово Александра Меня. (0+)
02.00 Вечер на СПАСЕ. (0+)
04.00 Мультфильмы на СПАСЕ. (0+)
04.45 Тайны сказок. С Анной Ковальчук. (0+)

Православный календарь

9 сентября
Седмица 12-я по Пятидесятнице. Глас 2.
Прп. Пимена Великого.

Свт. Осии исп., еп. Кордувийского. Свт. Ливерия исп., папы Римского. Прп. Пимена Палестинского. Прпп. сщмч. Кукши и ученика его мч. Никона и прп. Пимена постника, Печерских. Прп. Саввы. Мц. Анфисы Новой. Сщмч. Михаила пресвитера и с ним 28 мучеников. Сщмч. Стефана пресвитера и с ним 18 мучеников. Сщмч. Павла пресвитера. Сщмчч. Иоанна, Иоанна пресвитеров и прмч. Мефодия. Сщмч. Александра пресвитера. Сщмч. Владимира пресвитера. Св. Димитрия исп., пресвитера.

Поста нет.

«Нет сомнения, что и в будущем веке человек будет участником того же служения, чему ныне захотел быть служителем и сообщником».

Прп. Иоанн Кассиан

ОТДОХНИ!

Эти уникальные создания природы в основном располагаются среди горных систем нашей страны: Урал, Кавказ, Алтай, Саяны… Давно замечено, что красота падающей воды завораживает и привлекает внимание людей. Недаром к водопадам проложено немало туристических маршрутов. И мы сегодня отправимся в путешествие по водопадам России и расскажем о некоторых из них.

Где можно увидеть водопады России?

1 Этот водопад, носящий имя великого русского поэта, находится в окрестностях города-курорта Кисловодска. Небольшой, 3-метровый водопад на речке Ольховка прославился ещё и тем, что упоминается в повести «Герой нашего времени». Этот водопад описывается как место, где Печорин кормил своего коня после прогулки к Кольцо-горе. Чьё имя носит речной поток, низвергающийся вниз с плоской площадки?

а) Александра Сергеевича Пушкина.
б) Михаила Юрьевича Лермонтова.
в) Фёдора Ивановича Тютчева.

2 Этот водопад стал достопримечательностью ещё в XVIII веке, когда Олонецкий край (при Екатерине II так назывались земли вокруг Петрозаводска) только начал развиваться. Великий поэт России Гавриил Романович Державин, побывав здесь, написал стихотворение «Водопад». Карельская легенда объясняет происхождение водопада соперничеством двух рек-сестёр – Суны и Шуи. Проснувшись однажды, Суна не увидела Шую и бросилась её догонять, сметая всё на своём пути. Там, где Суна пробила скалы, и возник водопад. Как называется второй по величине в Европе (после Рейнского) равнинный водопад?

а) Кивач. **б)** Сунский. **в)** Шуйский.

3 Водопадов на этой горной реке, несущей свои воды в Кавказских горах вблизи Чёрного моря, насчитывается более сотни. Одним из истоков речки Пшада (ещё одно её название – Воровской ручей) является Красная речка, на которой водопадов более десятка. Этот водопад – один самых больших в зоне доступности. Сюда организуют экскурсии из Геленджика, а название водопаду дали студенты-географы Краснодарского пединститута по имени замеченного ими здесь водяного воробья. Как называется этот 9-метровый водопад?

а) Оляпкин. **б)** Поползнев. **в)** Огарев.

4 Несколько сцен легендарного и пронзительного фильма «А зори здесь тихие» (1972 г.) снимались недалеко от водопадов реки Тохмайоки, что находится в Карелии. Это группа невысоких и живописных водопадов между городком Сортавала и поселком Рускеала. Как называется самый высокий водопад этого места, давший название комплексу из четырёх водопадов?

а) Ахвенкоски. **б)** Рускеала.
в) Тохмайоки.

5 Водопады в Архызе обязаны своим появлением одноимённому леднику на Кавказе. Каскад берёт начало на склонах горы высотой больше 3600 м и пересекает хребет с северо-запада на юго-восток. Стена самого большого из девяти водопадов достигает 90 метров. Уникальный природный памятник получил название благодаря горе, на которой находится. Какое именно?

а) Софийские водопады. **б)** Тенгрийские водопады. **в)** Чегетские водопады.

ОТВЕТЫ

1-б. Лермонтовский водопад. **2-а.** Кивач. **3-а.** Оляпкин. **4-а.** Ахвенкоски. **5-а.** Софийские водопады.

ПЕРВЫЙ

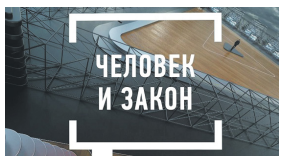

18.40 «Человек и закон». (16+)

05.00 Телеканал «Доброе утро»
07.00 Выборы-2021
08.00 Телеканал «Доброе утро»
09.00 Новости
09.25 Телеканал «Доброе утро»
09.50 Жить здорово! (16+)
10.55 Модный приговор. (6+)
12.00 Новости (с субтитрами)
12.15 Время покажет. (16+)
15.00 Новости (с субтитрами)
15.15 Давай поженимся! (16+)
16.00 Мужское / Женское. (16+)
17.00 «Время покажет» с Артемом Шейниным. (16+)
18.00 Вечерние новости (с субтитрами)
18.40 «Человек и закон» с Алексеем Пимановым. (16+)
19.45 Поле чудес. (16+)
21.00 Время
21.30 «Голос 60+». Новый сезон. (12+)
23.25 Вечерний Ургант. (16+)
00.20 Премьера. «Азнавур глазами Шарля». (12+)
01.50 Наедине со всеми. (16+)
02.35 Модный приговор. (6+)
03.25 Давай поженимся! (16+)
04.00 Мужское / Женское. (16+)
04.40 «Россия от края до края». (12+)

РОССИЯ

20.45 Вести. Местное время

05.00 «Утро России»
09.00 Вести. Местное время
09.25 «Утро России»
09.55 «О самом главном». (12+)
11.00 Вести
11.35 «Судьба человека с Борисом Корчевниковым». (12+)
12.45 «60 минут». (12+)
14.00 Вести
14.30 Вести. Местное время
14.55 **«ТАЙНЫ СЛЕДСТВИЯ».** (6+)
Флористка Алина Сивцева и её друг Владимир Прутов обнаруживают в квартире Алины труп её матери. Женщину кто-то зверски зарезал ножом. На место преступления прибывает оперативно-следственная группа.
17.00 Вести
17.15 Андрей Малахов. Прямой эфир. (6+)
18.45 «60 минут». (12+)
20.00 Вести
20.45 Вести. Местное время
21.00 «Шоу большой страны». (12+)
23.20 «100ЯНОВ». (12+)
01.40 **«БЕРЕГ НАДЕЖДЫ».** (12+)
Россия, 2013 г.
В ролях: Сергей Мухин, Олеся Фаттахова, Пётр Кислов, Александр Цуркан.
Юные Надя Потапова и Алексей Зотов живут в небольшом городке на берегу моря и беззаветно любят друг друга.
04.59 Перерыв в вещании

ТВЦ

16.40 «Роковой курс. Триумф и гибель». (12+)

06.00 «Настроение»
07.35 «Выборы-2021». (12+)
07.50 «Настроение»
08.15 **«ГЕНИЙ».** (12+)
11.30 «События»
11.50 «Петровка, 38». (16+)
12.10 **«ЗОЛОТАЯ КРОВЬ. ЧЕРТОЛЬЕ».** (12+)
14.00 **«ЗОЛОТАЯ КРОВЬ. ЧЁРТОВ КИСТЕНЬ».** (12+)
14.30 «События»
14.55 «Город новостей»
15.10 **«ЗОЛОТАЯ КРОВЬ. ЧЁРТОВ КИСТЕНЬ».** (12+)
16.40 «Роковой курс. Триумф и гибель». (12+)
17.50 «События»
18.15 **«КРАСАВИЦА И ВОРЫ».** (12+)
Россия, 2020 г. Детектив. В ролях: Светлана Антонова, Максим Щёголев, Анастасия Панина, Анатолий Лобоцкий. Следователь прокуратуры Валерия готовится получить очередное звание. Однако вместо повышения её временно отстраняют от работы...
20.10 **«НОЧНОЙ ПЕРЕЕЗД».** (12+)
22.10 «Приют комедиантов». (12+)
00.00 «Жан Маре. Игры с любовью и смертью». (12+)
00.50 «Михаил Зощенко. История одного пророчества». (12+)
01.30 **«КОЛОМБО».** (12+)
05.05 «10 самых...» (16+)

НТВ

18.30 «ПЁС». (16+)

04.45 **«ГЛАЗА В ГЛАЗА».** (16+)
06.30 Утро. Самое лучшее. (16+)
08.00 Сегодня
08.25 **«МОРСКИЕ ДЬЯВОЛЫ. РУБЕЖИ РОДИНЫ».** (16+)
В одном из регионов России, грубо нарушая закон, действует группа «народных мстителей», которые убивают сотрудников ДПС и офицеров полиции.
10.00 Сегодня
10.25 **«МОРСКИЕ ДЬЯВОЛЫ. РУБЕЖИ РОДИНЫ».** (16+)
13.00 Сегодня
13.25 Чрезвычайное происшествие
14.00 Место встречи
16.00 Сегодня
16.25 ДНК. (16+)
17.30 Жди меня. (12+)
18.30 **«ПЁС».** (16+)
В городе происходит несколько убийств, жертвы которых влиятельные граждане. Молва приписывает их киллеру по кличке Туман - легендарному убийце, якобы совершившему больше десятка громких и дерзких ликвидаций.
19.00 Сегодня
19.40 **«ПЁС».** (16+)
23.30 «Своя правда» с Романом Бабаяном. (16+)
01.30 Квартирный вопрос. (0+)
02.30 **«АДВОКАТ».** (16+)

РОССИЯ К Культура

21.25 «НЕ БЫЛО ПЕЧАЛИ»

06.30 07.00 07.30 08.30 10.00 15.00 19.30 23.40 Новости культуры
06.35 «Пешком...»
07.05 «Правила жизни»
07.35 18.35 «Планеты»
08.35 16.15 Цвет времени
08.45 Театральная летопись
09.10 **«СИМФОНИЧЕСКИЙ РОМАН»**
Ли Цзеньян знакомится с родителями Чжо Инь и узнает, что отец не дает ей денег на обучение, так как Инь учится игре на контрабасе, хотя он мечтал, что дочь выберет скрипку.
10.15 Шедевры старого кино
11.10 XX век
12.25 **«ШАХЕРЕЗАДА»**
13.30 Власть факта
14.15 «Выкрутасы Гарри Бардина»
14.40 «Русский плакат»
15.05 Письма из провинции
15.35 «Энигма»
16.25 **«ДЖОНАТАН СТРЕНДЖ И МИСТЕР НОРРЕЛЛ»**
17.25 01.40 На фестивале «Музыкальный Олимп»
19.45 «Мотылёк». 90 лет со дня рождения Люсьены Овчинниковой
20.30 Линия жизни
21.25 **«НЕ БЫЛО ПЕЧАЛИ»**
22.35 «2 Верник 2»
00.00 «Особый взгляд» с Сэмом Клебановым
03.00 Перерыв в вещании

СТС

21.00 «КРАСОТКА». (16+)

06.00 Ералаш. (0+)
06.15 «Приключения Вуди и его друзей». (0+)
06.50 «Том и Джерри». (0+)
08.40 **«ВОРОНИНЫ».** (16+)
10.10 **«ХЭНКОК».** (16+)
12.00 **«ПИЩЕБЛОК».** (16+)
13.00 Уральские пельмени. (16+)
13.10 Шоу «Уральских пельменей». (16+)
21.00 **«КРАСОТКА».** (16+)
США, 1990 г. Комедийная мелодрама. В ролях: Ричард Гир, Джулия Робертс, Ральф Беллами, Джейсон Александер, Лора Сан.
Эдвард - корпоративный рейдер, который покупает компании, испытывающие финансовые затруднения, и распродаёт их по частям. Однажды он случайно заезжает на Голливудский бульвар в квартал красных фонарей, где встречает проститутку Вивиан Уорд...
23.25 **«ПЯТЬДЕСЯТ ОТТЕНКОВ СЕРОГО».** (18+)
США, 2015 г. Мелодрама. В ролях: Джейми Дорнан, Дакота Джонсон, Люк Граймс, Виктор Расук. Анастейша Стил - скромная студентка, берёт интервью у молодого красавца-миллиардера Кристиана Грея.
01.55 **«НА ПЯТЬДЕСЯТ ОТТЕНКОВ ТЕМНЕЕ».** (18+)
03.45 «6 кадров». (16+)
05.50 Ералаш. (0+)

5-Й КАНАЛ

05.00 «Известия». (16+)
05.45 **«ОПЕРАЦИЯ «ГОРГОНА».** (16+)
09.00 «Известия». (16+)
09.25 **«СНАЙПЕР-2. ТУНГУС».** (16+)
Россия-Беларусь, 2009 г. Военный боевик. В ролях: Марина Александрова, Алексей Серебряков. 1943 год. Диверсионной группе предстоит выполнить сложное и ответственное задание...
13.00 «Известия». (16+)
13.25 **«СНАЙПЕР. ОРУЖИЕ ВОЗМЕЗДИЯ».** (16+)
16.50 **«УСЛОВНЫЙ МЕНТ-2».** (16+)
18.40 **«СЛЕД».** (16+)
23.45 Светская хроника. (16+)
00.45 **«ПОСЛЕДНИЙ МЕНТ».** (16+)

ЗВЕЗДА

06.05 22.55 «Оружие Победы». (6+)
06.15 01.45 **«БЕЗОТЦОВЩИНА».** (12+)
08.45 09.20 10.05 **«СОЛДАТ ИВАН БРОВКИН».** (0+)
09.00 13.00 18.00 21.15 Новости дня
10.00 14.00 Военные новости
11.20 «Открытый эфир». (12+)
13.20 «Сделано в СССР». (6+)
13.40 14.05 **«БОЙ МЕСТНОГО ЗНАЧЕНИЯ».** (16+)
16.00 **«ТИХАЯ ЗАСТАВА».** (16+)
18.40 21.25 **«ТАНКИСТ».** (12+)
23.10 «Десять фотографий». (6+)
00.00 **«СТРОГАЯ МУЖСКАЯ ЖИЗНЬ».** (12+)
03.15 **«ПЛАТА ЗА ПРОЕЗД».** (12+)

ОТР

06.00 17.30 «Гамбургский счёт». (12+)
06.25 18.05 «Испытано на себе». (16+)
06.50 02.15 «Потомки». (12+)
07.15 17.05 «Будущее сегодня». (16+)
07.45 «Моя история». (12+)
08.10 16.05 «Календарь»
09.10 18.35 «Среда обитания»
09.30 «Домашние животные». (12+)
10.00 12.00 13.00 15.00 17.00 18.00 19.00 20.55 Новости
10.10 21.00 **«МЕНЯЛЫ».** (12+)
11.40 «Летучий корабль». (0+)
12.05 13.10 19.30 «ОТРажение»
15.15 «Выборы-2021». (12+)
22.35 «За дело!» (12+)
23.15 «Имею право!» (12+)
23.45 «Вредный мир». (16+)
00.15 **«СЕРЫЕ ВОЛКИ».** (16+)

МОСКВА 24

06.00 «Утреннее вещание»
11.00 «Новости (каждый час)». (16+)
12.45 13.45 15.45 16.35 01.35 04.30 «ГОСТ». (12+)
12.50 14.50 16.40 «Историс». (12+)
13.50 15.50 17.45 01.50 04.45 «Доктор 24». (12+)
14.45 17.15 00.10 «The City». (12+)
18.15 «Интервью». (12+)
18.30 «Жизнь в большом городе». (12+)
19.02 «Москва сегодня». (16+)
19.30 22.25 03.35 «Спорная территория». (12+)
20.30 02.15 «Рейд». (16+)
21.15 23.45 «Московский патруль». (16+)
21.30 23.15 05.35 «Специальный репортаж». (12+)
00.40 «WOW эффект». (12+)

ПОДМОСКОВЬЕ

05.00 «Самое яркое». (16+)
06.30 «Мультфильмы». (6+)
09.30 «Вкусно 360». (12+)
11.25 «Самое вкусное». (12+)
12.00 «Новости 360»
12.30 **«ВЫЗОВ».** (16+)
15.20 **«ЛЮДМИЛА ГУРЧЕНКО».** (12+)
17.15 «Вкусно, как в кино». (12+)
17.50 «Самое вкусное». (12+)
18.00 «Чудо-Люда». (12+)
19.00 «Всё просто!» (12+)
19.30 «Дебаты кандидатов в депутаты московской областной думы VII созыва»
20.00 «Новости 360»
20.30 **«ЛЮДМИЛА ГУРЧЕНКО».** (12+)
22.10 «Взрослые люди». (16+)
23.10 «Самое яркое». (16+)

МОСКВА. ДОВЕРИЕ

06.50 13.25 02.15 03.45 05.15 «Тайны кино». (12+)
07.35 03.00 04.30 «Раскрывая тайны звёзд». (12+)
08.25 10.10 «Песни нашего кино». (12+)
09.00 15.55 **«ВЕЧНЫЙ ЗОВ».** (12+)
10.40 «В главной роли». (12+)
11.35 20.00 **«ШАХ КОРОЛЕВЕ БРИЛЛИАНТОВ».** (12+)
14.20 21.40 **«Я ШАГАЮ ПО МОСКВЕ».** (12+)
17.40 «Золотая рыбка». (16+)
18.15 00.20 **«РАССЛЕДОВАНИЕ КОМИССАРА МЕГРЭ».** (16+)
23.05 «Мистические тайны кино». (12+)
23.55 Военные мемуары. (12+)
01.50 «Мир вокруг нас». (12+)

Сериалы Фильмы (0+) рекомендуется детям любого возраста (6+) не рекомендуется детям до 6 лет (12+) не рекомендуется детям до 12 лет (16+) не рекомендуется лицам моложе 16 лет (18+) не рекомендуется лицам моложе 18 лет

В ПРОГРАММЕ ВОЗМОЖНЫ ИЗМЕНЕНИЯ ПО НЕЗАВИСЯЩИМ ОТ РЕДАКЦИИ ПРИЧИНАМ.

Телепрограмма и фотоанонсы предоставлены компанией ЗАО «Сервис-ТВ». Знаком возрастного ограничения не отмечены телепередачи, транслируемые в эфире без предварительной записи или являющиеся информационной продукцией, имеющей значительную историческую, художественную или иную культурную ценность для общества, или предназначенные для детей, не достигших возраста 6 лет

РЕН

20.00 «ДЖАНГО ОСВОБОЖДЕННЫЙ». (16+)

05.00 «Военная тайна». (16+)
06.00 09.00 «Документальный проект». (16+)
07.00 «С бодрым утром!» (16+)
08.30 12.30 16.30 19.30 «Новости». (16+)
11.00 «Как устроен мир с Баженовым». (16+)
12.00 16.00 19.00 «Информационная программа 112». (16+)
13.00 «Загадки человечества с Олегом Шишкиным». (16+)
14.00 «Невероятно интересные истории». (16+)
15.00 Засекреченные списки. (16+)
17.00 «Тайны Чапман». (16+)
18.00 «Самые шокирующие гипотезы». (16+)
20.00 «ДЖАНГО ОСВОБОЖДЕННЫЙ». (16+)
23.20 «ГЕМИНИ». (16+)
01.35 «ЧЕРНАЯ МЕССА». (16+)
03.30 «ПРИЗРАЧНАЯ КРАСОТА». (16+)

ТНТ

00.00 «Такое кино!» (16+)

07.00 «ТНТ. Gold». (16+)
07.55 «САШАТАНЯ». (16+)
13.00 «УНИВЕР: НОВАЯ ОБЩАГА». (16+)
15.00 «Однажды в России. Спецдайджест». (16+)
20.00 «Однажды в России». (16+)
Шоу честно рассказывает о самых актуальных событиях, именно поэтому получается остро, реалистично и очень смешно. На две обычные российские беды - дураки и дороги - здесь приходится ещё минимум триста...
21.00 «Комеди Клаб». (16+)
22.00 «Открытый микрофон». (16+)
23.00 «Импровизация. Команды». (16+)
00.00 «Такое кино!» (16+)
00.35 «Импровизация». (16+)
03.15 «Comedy Баттл». (16+)
04.05 «Открытый микрофон». (16+)
06.30 «ТНТ. Best». (16+)

ТВ-3

19.30 «ОХОТНИКИ НА ВЕДЬМ». (16+)

06.00 «Мультфильмы». (0+)
08.30 Добрый день с Валерией. (16+)
09.30 «Слепая». (16+)
11.15 Новый день. (12+)
11.50 Гадалка. (16+)
14.40 Вернувшиеся. (16+)
15.45 Гадалка. (16+)
16.55 Знаки Судьбы. (16+)
17.25 «Слепая». (16+)
19.30 «ОХОТНИКИ НА ВЕДЬМ». (16+)
США, Германия, 2013 г. Ужасы. В ролях: Джереми Реннер, Джемма Артертон, Фамке Янссен.
Брат и сестра оказываются в лесу, куда их заводит отец, чтобы избавиться от детей по требованию мачехи. Дети попали в ловушку ведьмы...
21.15 «РОБИН ГУД: НАЧАЛО». (16+)
23.30 «УЖАСТИКИ: БЕСПОКОЙНЫЙ ХЭЛЛОУИН». (6+)
01.15 «ХЭЛЛФЕСТ». (18+)
02.30 «Властители». (16+)
04.45 «Тайные знаки». (16+)

ЧЕ

23.00 «КРИМИНАЛЬНОЕ ЧТИВО». (18+)

06.00 Улётное видео. (16+)
07.00 Улётное видео. Лучшее. (16+)
07.30 КВН Best. (16+)
09.00 Вне закона. Преступление и наказание. (16+)
11.00 Дорога. (16+)
13.00 Дорожные войны 2.0. (16+)
16.00 Утилизатор. (16+)
20.00 «+100500». (16+)
23.00 «КРИМИНАЛЬНОЕ ЧТИВО». (18+)
США, 1994 г. Криминальная комедия. В ролях: Джон Траволта, Сэмюэл Л. Джексон, Брюс Уиллис, Ума Турман, Винг Реймз.
Двое бандитов Винсент Вега и Джулс Винфилд проводят время в философских беседах в перерыве между разборками и «решением проблем» с должниками своего криминального босса Марселласа Уоллеса...
02.15 Шутники. (16+)
02.40 Улётное видео. (16+)

МАТЧ ТВ

20.05 «СТРИТРЕЙСЕРЫ». (16+)

06.00 09.00 11.55 14.50 18.50 Новости
06.05 12.00 15.50 22.30 Все на Матч!
09.05 12.35 Специальный репортаж. (12+)
09.25 «ПЯТЬ МИНУТ ТИШИНЫ». (12+)
11.25 I Игры стран СНГ. (0+)
12.55 14.55 Футбол. Международный турнир «Кубок Легенд». Прямая трансляция из Москвы
13.50 Танковый биатлон. (0+)
16.40 «УБИЙСТВО САЛАЗАРА». (16+)
18.55 Формула-1. Гран-при Италии. Квалификация. Прямая трансляция
20.05 «СТРИТРЕЙСЕРЫ». (16+)
23.25 «Точная ставка». (16+)
23.45 «ЛЕГЕНДА О БРЮСЕ ЛИ». (12+)
01.45 Профессиональный бокс. (16+)
02.30 Новости. (0+)
02.35 «Спортивные прорывы». (12+)

ДОМАШНИЙ

06.30 «6 кадров». (16+)

06.30 «6 кадров». (16+)
06.50 «Реальная мистика». (16+)
07.45 По делам несовершеннолетних. (16+)
09.25 Давай разведёмся! (16+)
10.30 04.25 Тест на отцовство. (16+)
12.40 «Понять. Простить». (16+)
13.50 «Порча». (16+)
14.20 «Знахарка». (16+)
14.55 «СЕМЕЙНЫЙ ПОРТРЕТ». (16+)
19.00 «СИЛЬНАЯ ЖЕНЩИНА». (16+)
23.45 Про здоровье. (16+)
00.00 «ЗОЛУШКА С РАЙСКОГО ОСТРОВА». (16+)
01.55 «Реальная мистика». (16+)
02.45 «Порча». (16+)
03.10 «Знахарка». (16+)
03.35 «Понять. Простить». (16+)
06.05 Домашняя кухня. (16+)

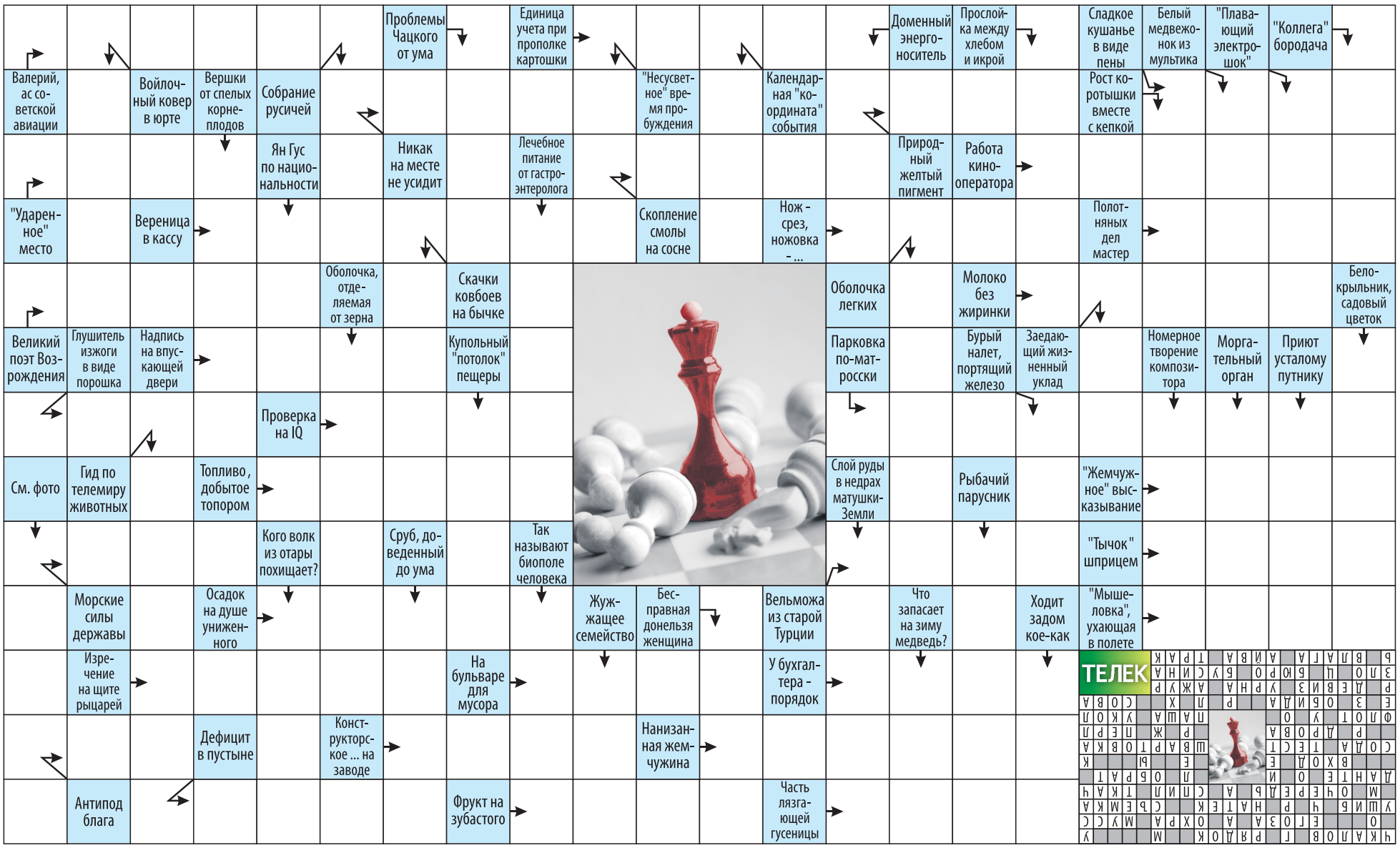

КИНО И СЕРИАЛЫ

МОСФИЛЬМ. ЗОЛОТАЯ КОЛЛЕКЦИЯ

07.35 «КАРНАВАЛЬНАЯ НОЧЬ». (12+)
09.00 «ДА ЗДРАВСТВУЕТ МЕКСИКА!» (18+)
10.30 «Я - КУБА». (12+)
13.05 «ПЕРВЫЙ УЧИТЕЛЬ». (12+)
14.55 «Я ШАГАЮ ПО МОСКВЕ». (12+)
16.15 «ИВАН ВАСИЛЬЕВИЧ МЕНЯЕТ ПРОФЕССИЮ». (12+)
17.55 «ОСТАНОВИЛСЯ ПОЕЗД». (12+)
19.40 «ВИЙ». (12+)
21.00 «ОПЕРАЦИЯ «Ы» И ДРУГИЕ ПРИКЛЮЧЕНИЯ ШУРИКА». (12+)
22.45 «НЕ БЫЛО ПЕЧАЛИ». (12+)
00.00 «КАВКАЗСКАЯ ПЛЕННИЦА, ИЛИ НОВЫЕ ПРИКЛЮЧЕНИЯ ШУРИКА». (12+)

TV1000

05.55, 06.35 «ДОКТОР ХАУС». (16+)
07.45 «ЗАБЫТОЕ». (16+)
09.35 «СВАДЬБА ЛУЧШЕГО ДРУГА». (12+)
11.30 «СБЕЖАВШАЯ НЕВЕСТА». (16+)
13.40 «НЕЦЕЛОВАННАЯ». (16+)
15.40 «СТРАШНО КРАСИВ». (16+)
17.15, 18.05 «ДОКТОР ХАУС». (16+)
19.00 «СУМЕРКИ». (16+)
США, 2008 г.
21.10 «СУМЕРКИ. САГА. НОВОЛУНИЕ». (12+)
США, 2009 г.
23.30 «СУМЕРКИ. САГА. ЗАТМЕНИЕ». (16+)
01.35 «УНЕСЁННЫЕ ВЕТРОМ». (12+)

TV1000 РУССКОЕ КИНО

05.30 «НЕБЕСНЫЙ СУД. ПРОДОЛЖЕНИЕ». (12+)
07.05 «УСПЕХ». (12+)
08.45 «ЭКИПАЖ». (6+)
11.15 «ВИКИНГ». (12+)
13.40 «ВОЛКОДАВ ИЗ РОДА СЕРЫХ ПСОВ». (16+)
16.10, 17.00, 18.00, 18.50 «ЗА ЧАС ДО РАССВЕТА». (16+)
19.45 «72 МЕТРА». (12+)
Россия, 2004 г. В ролях: Сергей Маковецкий, Марат Башаров, Андрей Краско, Дмитрий Ульянов
22.00 «КРАЙ». (16+)
Россия, 2010 г. В ролях: Владимир Машков, Сергей Гармаш, Владас Багдонас
00.10 «ЕДИНИЧКА». (12+)
02.00 «ЛЕДОКОЛ». (12+)
03.55 «ЭКИПАЖ». (6+)

ДОМ КИНО

04.50 Золото «Ленфильма». «ТЕНЬ». (12+)
06.20 «Иван Царевич и Серый Волк-4». Мультфильм. (6+)
07.55 «Три богатыря на дальних берегах». Мультфильм. (6+)
09.10 «Конь Юлий и большие скачки». Мультфильм. (6+)
10.30 «СВАТЫ». (16+)
15.20 «ДАЛЬНОБОЙЩИКИ». (16+)
Сериал. Россия, 2001 г. В ролях: Владимир Гостюхин, Владислав Галкин, Наталья Егорова, Вадим Яцук, Виктор Яцук
19.10 «СВАТЫ». (16+)
00.00 «СЛЕД». (16+)
01.35 «КАЗУС КУКОЦКОГО». (16+)
Россия, 2005 г.

ИЛЛЮЗИОН+

01.00 «ВЕРСАЛЬСКИЙ РОМАН». (16+)
02.55 «ПЛОХАЯ МАМОЧКА». (16+)
04.30 «ЭСКАДРИЛЬЯ «ЛАФАЙЕТ». (16+)
06.35 «ХАТИКО: САМЫЙ ВЕРНЫЙ ДРУГ». (12+)
08.05 «УЧИТЕЛЬ АНГЛИЙСКОГО». (16+)
09.30 «ПОСЛЕ СВАДЬБЫ». (16+)
11.20 «НЕУЛОВИМЫЕ». (16+)
12.45 «ЦИМБЕЛИН». (16+)
14.20 «МИССИЯ: НЕАДЕКВАТНА». (16+)
15.50 «КЕКС В БОЛЬШОМ ГОРОДЕ». (16+)
17.15 «ВНЕ/СЕБЯ». (16+)
19.05 «ШАЛЬНАЯ КАРТА». (16+)
20.30 «РЫЖИЙ ПЕС». (16+)
21.55 «ЗАРАЖЕННАЯ». (16+)
23.20 «ОТКРЫТАЯ ДОРОГА НАЗАД». (16+)

РУССКИЙ ИЛЛЮЗИОН

01.05 «КИСЛОРОД». (16+)
02.20 «ФАРТ». (16+)
04.00 «ПАРЕНЬ С НАШЕГО КЛАДБИЩА». (12+)
05.25 «ЖИЛИ - БЫЛИ». (12+)
06.50 «СЛОНЫ МОГУТ ИГРАТЬ В ФУТБОЛ». (16+)
08.40 «БРАТ-2». (16+)
11.00 «ДОМИНИКА». (12+)
12.30 «ПИКОВАЯ ДАМА: ЧЁРНЫЙ ОБРЯД». (16+)
14.10 «ПАРЕНЬ С НАШЕГО КЛАДБИЩА». (12+)
15.45, 17.20 «КАЗУС КУКОЦКОГО». (16+)
Драма, Россия, 2005 г.
19.00 «ГАГАРИН. ПЕРВЫЙ В КОСМОСЕ». (12+)
21.00 «ПУТЕВКА В ЖИЗНЬ». (12+)
22.50 «ПРИШЕЛЕЦ». (12+)
Драма, приключения, фантастика, Россия, 2018 г.

КИНОКОМЕДИЯ

05.25 «БЕЗУМНЫЕ СОСЕДИ». (16+)
07.10 «ЭЙС ВЕНТУРА: РОЗЫСК ДОМАШНИХ ЖИВОТНЫХ». (12+)
08.45 «ЭЙС ВЕНТУРА-2: КОГДА ЗОВЁТ ПРИРОДА». (12+)
10.25 «БИБЛИОТЕКАРЬ: В ПОИСКАХ КОПЬЯ СУДЬБЫ». (16+)
12.15 «КРАСОТКИ В БЕГАХ». (16+)
13.55 «СКОЛЬКО У ТЕБЯ?» (16+)
15.55 «ДВОЙНЫЕ НЕПРИЯТНОСТИ». (16+)
17.30 «РОБИН ГУД: МУЖЧИНЫ В ТРИКО». (12+)
19.30 «ЧТО МОГЛО БЫТЬ ХУЖЕ?» (12+)
21.20 «НИЧЕГО НЕ ВИЖУ, НИЧЕГО НЕ СЛЫШУ». (16+)
23.15 «КАК ОТМЫТЬ МИЛЛИОН». (12+)

РОДНОЕ КИНО

00.45, 02.00 «БРОНЗОВАЯ ПТИЦА». (12+)
03.05 «КОГДА ДЕРЕВЬЯ БЫЛИ БОЛЬШИМИ». (6+)
04.40 «МЕНЯЛЫ». (12+)
06.20, 08.10, 10.05 «ПОДНЯТАЯ ЦЕЛИНА». (12+)
12.05 «КЛЮЧИ ОТ НЕБА». (12+)
13.35 «В ДЖАЗЕ ТОЛЬКО ДЕВУШКИ». (12+)
15.55 «ПРО БИЗНЕСМЕНА ФОМУ». (12+)
17.25 «ТРИ ТОПОЛЯ НА ПЛЮЩИХЕ». (6+)
19.00 «НА ДЕРИБАСОВСКОЙ ХОРОШАЯ ПОГОДА, ИЛИ НА БРАЙТОН БИЧ ОПЯТЬ ИДУТ ДОЖДИ». (16+)
20.50 «МЕРСЕДЕС» УХОДИТ ОТ ПОГОНИ». (12+)
22.20 «ЛЮБОВЬ С ПРИВИЛЕГИЯМИ». (16+)

СУББОТА!

05.00 «Маша и Медведь». Мультсериал. (0+)
11.10, 11.55, 12.40, 13.25, 14.05 «ДИКИЙ АНГЕЛ» (субтитры). (16+)
15.00, 15.55, 16.45 «ПОСТУЧИСЬ В МОЮ ДВЕРЬ». (16+)
17.40, 18.35, 19.25, 20.20, 21.15, 22.05 «ДОКТОР ХАУС» (субтитры). (16+)
23.00 Суббота! News. (16+)
23.10, 00.30 Аферисты в сетях. (16+)
01.45 «БЕЗ ТОРМОЗОВ». (16+)
03.10, 03.55 Барышня-крестьянка. (16+)
04.40 «Машины сказки». Мультсериал. (0+)

ФЕНИКС+КИНО

08.00, 09.00, 16.00, 17.00 «ТАТЬЯНИН ДЕНЬ». (12+)
10.00, 10.20, 11.00, 11.20, 18.00, 18.20, 19.00, 19.20 «КУРОРТНЫЙ РОМАН-2». (16+)
Сериал. Комедия, Россия, 2016 г.
12.00, 20.00, 04.00 «НИКА». (16+)
13.00, 21.00, 05.00 «АДМИРАЛ». (16+)
14.00, 22.00, 06.00 «ПОЗДНИЙ СРОК». (16+)
15.00, 23.00, 07.00 «ВЫХОЖУ ТЕБЯ ИСКАТЬ». (16+)
00.00, 01.00, 02.00, 03.00 «ЖАРКИЙ ЛЕД». (16+)

CTC LOVE

06.00 «ПАПИНЫ ДОЧКИ». (0+)
11.55 «ЗАКРЫТАЯ ШКОЛА». (16+)
16.05 «КУХНЯ». (12+)
23.35 6 кадров. (16+)
02.30 «РАНЕТКИ». (16+)
Сериал. Драмеди, Россия, 2008-2010 гг. В ролях: Аня Руднева, Лена Третьякова Гуцул объявляет Зеленовой, что между ними все кончено. Нюта соглашается встретиться со своей матерью, которая вынуждает Борзову и Шинского отказаться от удочерения.
04.50 «Три кота». Мультсериал. (0+)

TV 21 ВЕК

10.00, 18.00, 02.00 «ЗОЛОТО». (16+)
10.55, 18.55, 02.55 «ПРОЩАЙ, ПАРИЖ». (16+)
Драма, Германия, Франция, 2013 г.
12.40, 20.40, 04.40 «ЧАС ИСТИНЫ». (16+)
Триллер, детектив, США, 2020 г.
14.35, 22.35, 06.35 «ПРЕКРАСНОЕ ЧУДОВИЩЕ». (12+)
16.20, 00.20, 08.20 «СВИСТУНЫ». (16+)
Криминальная комедия, Румыния, Франция, Германия, 2019 г.

УВЛЕЧЕНИЯ

УСАДЬБА

10.15 Полное лукошко. (12+)
10.30 Кисельные берега. (12+)
10.45 Правила огородника. (12+)
11.05 Дачные хитрости. (12+)
11.20 Керамика. (12+)
11.40 Дом, милый дом! (12+)
11.55 Домашняя экспертиза. (12+)
12.25 Декоративный огород. (12+)
12.55 История одной культуры. (12+)
13.30 Секреты стиля. (12+)
14.00 Дачные радости. (12+)
14.35 У мангала. (12+)
15.05 Огород от-кутюр. (12+)
15.35 Беспокойное хозяйство. (12+)
16.10 Проект мечты. (12+)
16.40 Вершки-корешки. (12+)
16.55 Школа ландшафтного дизайна. (12+)
17.30 ЗаСАДа. (12+)
18.00 Календарь дачника. (12+)
18.20 Старые дачи. (12+)
18.55 История усадеб. (12+)
19.25 Народные умельцы. (12+)
20.00 Какая дичь! (12+)
20.20 Профпригодность. (12+)
20.50 Квас. (12+)
21.05 Преданья старины глубокой. (12+)
21.40 Травовед. (12+)
21.55 Самогон. (16+)
22.15 Агротуризм. (12+)
22.45 Крымские дачи. (12+)
23.15 Сад в радость. (12+)
23.45 10 самых больших ошибок. (12+)

ОХОТА И РЫБАЛКА

10.30 Рыбалка в Нижнем Прикамье. (12+)
11.05 Фидер. Секреты успеха. (16+)
11.35, 15.35, 19.40, 23.40 Рыбалка 360. (16+)
12.05, 20.10, 00.10 Планета охотника. (16+)
12.35 Беларусь: в поисках хорошего клева. (16+)
13.10 Горная охота с Эдуардом Бендерским. (16+)
13.40 Сам себе охотник. (16+)
14.10 Трофеи. (16+)
14.45 Давай зарубимся! (12+)
15.00 На рыбалку с охотой. (12+)
16.05 Фотоохота с Евгением Полонским. (16+)
16.35 «Радзишевский и К» в поисках рыбацкого счастья. (12+)
17.05 Оружейные дома Европы. (16+)
17.35 В поисках хорошего клева. (12+)
18.05 Научи меня рыбачить. (12+)
18.35 Нож-помощник. (16+)
18.50 Охотничьи традиции и этика. (16+)
19.10 Карпфишеры. (16+)
20.40 По следам Хемингуэя. (12+)
21.10 Рыбалка на малых реках Удмуртии. (16+)
21.40 Универсальный фидер. (12+)
22.10 Рыболовные экспедиции в Норвегию. (16+)
22.40 Охота без оружия. (16+)
23.10 Рыболовная школа для взрослых. (12+)

ЖИВИ!

00.00, 13.30 POPSUGAR. Классная тренировка. (6+)
00.30, 18.30 Фитнес-бикини. (12+)
01.30, 19.30 Табата-Хард. (12+)
02.00, 20.00 Пилатес Intensive. (12+)
02.30, 12.30, 20.30 Zumba. (12+)
03.00, 13.00, 21.00 3D фитнес. (12+)
03.30, 14.00, 21.30 Street Fight. (12+)
04.00, 06.00, 08.00 Мистер Драйв. (12+)
04.15, 06.15, 08.15 Утренний заряд с Димой Брагиным. (12+)
04.30, 06.30, 08.30 YogaУтро. (6+)
05.00, 07.00, 09.00 Йога. Женские практики. (12+)
05.30, 09.30 Дыши и худей с Мариной Корпан. (12+)
05.45, 09.45 Завтраки с Еленой Чазовой. (6+)
07.30, 11.00 «Скульптурное лицо» с Викторией Цепляевой. (12+)
10.00 Территория фитнеса. Кардиоанимация. (12+)
10.30 Боди-балет. (12+)
11.30 Бодитоник. (12+)
12.00, 23.30 Первоклассный фитнес. (6+)
14.30 Фитнес-мама. (16+)
15.00, 22.30 Пилатес изнутри. (6+)
16.00 Дыхание стретчинга. (12+)
16.30 Кундалини-йога с Алексеем Меркуловым. (12+)
17.30 «16+». (16+)
18.00, 22.00 Уроки чувственности. (16+)

ЛЮДИ, СОБЫТИЯ, ИСТОРИЯ

МИР

05.00 Дела судебные. Битва за будущее. (16+)
05.20, 06.05 Дела судебные. Новые истории. (16+)
06.35 «Я ШАГАЮ ПО МОСКВЕ». (16+)
08.00 «ЛИНИЯ МАРТЫ». (12+)
10.00 Новости
10.10 В гостях у цифры. (12+)
10.20 «ЛИНИЯ МАРТЫ». (12+)
13.00 Новости
13.15 Дела судебные. Деньги верните! (16+)
14.10 Дела судебные. Битва за будущее. (16+)
15.05 Дела судебные. Новые истории. (16+)
16.00 Новости
16.15 Дела судебные. Битва за будущее. (16+)
16.55 «ГАРАЖ». (12+)
19.00 Новости
19.15 Слабое звено. (12+)
20.15 Телеигра «Игра в кино». (12+)
21.00 Всемирные игры разума. (12+)
21.40 «ЗНАХАРЬ». (16+)
00.25 «ФОРМУЛА ЛЮБВИ». (0+)
02.00 «НАЙТИ МУЖА ДАРЬЕ КЛИМОВОЙ». (12+)
04.05 «МОЯ ЛЮБОВЬ». (6+)

ПОБЕДА

05.50 «Путь к Победе». (16+)
06.50 «ТАНКИ». (16+)
08.20 «ВРЕМЯ СОБИРАТЬ КАМНИ». (16+)
10.00 «28 ПАНФИЛОВЦЕВ». (12+)
Драма, Россия, 2016 г. В ролях: Антон Кузнецов, Дмитрий Гирев, Азиз Бейшеналиев, Алексей Лонгин
11.50 «ПОДОЛЬСКИЕ КУРСАНТЫ». (16+)
Драма, Россия, 2020 г.
В ролях: Артем Губин, Любовь Константинова, Игорь Юдин, Алексей Бардуков
14.10 «СПАСИТЕ НАШИ ДУШИ». (16+)
18.30 «ДО СВИДАНИЯ, МАЛЬЧИКИ». (16+)
23.00 «Путь к Победе». (16+)
00.00 «МАТЧ». (18+)
Драма, Россия, Украина, 2012 г. В ролях: Сергей Безруков, Елизавета Боярская, Екатерина Климова, Станислав Боклан
02.00 «СПАСТИ ЛЕНИНГРАД». (18+)
03.30 «РОДИНА ИЛИ СМЕРТЬ». (16+)
05.00 Великая война. «Сталинград». (16+)

ПЯТНИЦА

05.00 Орел и Решка. По морям с Клавой Кокой. Ченнаи. Индия. (16+)
05.40 Орел и Решка. По морям с Клавой Кокой. Пенанг. Малайзия. (16+)
06.20, 07.00, 08.00, 09.00 «ЗАЧАРОВАННЫЕ». (16+)
10.00 Мои первые каникулы. Кения и Дубай. (16+)
11.00 Орел и Решка. 10 лет. Ривьера Майя. Мексика. (16+)
12.00 Орел и Решка. Земляне. Колумбийцы. (16+)
13.00, 14.00, 15.20 Мир наизнанку. Бразилия. (16+)
16.40, 17.40 Мир наизнанку. Пакистан. (16+)
19.00 «АКСЕЛЬ». (16+)
21.00 «ХАННА. СОВЕРШЕННОЕ ОРУЖИЕ». (16+)
23.00 «ТЕПЛО НАШИХ ТЕЛ». (16+)
01.00 Пятница News. (16+)
01.20, 02.00 Бедняков+1. (16+)
02.40 «ПОПУЛЯРНА И ВЛЮБЛЕНА». (16+)
03.20 Орел и Решка. Кругосветка. Осака. Япония. (16+)
04.10 Орел и Решка. Перезагрузка-3. (16+)

Ю

05.05 Папа попал. (12+)
09.00 «КЛОН». (16+)
11.00 Дом-2. Lite. (16+)
12.00 Супермама. (16+)
18.30 Маленькие. (12+)
Легко ли быть маленьким человеком в мире больших людей? Ведь все, начиная от высоты ступенек в доме до уровня расположения раковины в ванной комнате, приспособлено под рост среднего человека, а это никак не меньше 160 см. Обувь, одежда, машины и стойки баров не рассчитаны на «малышей». Как им приспособиться к непомерно большим размерам окружающих их вещей? Как не «утонуть» среди них? Да и чувства - любовь, дружба, к сожалению, тоже часто вписываются в понятие «стандарт».
19.15 «КЛОН». (16+)
22.00 Дом-2. Новая любовь. (16+)
00.05 Я стесняюсь своего тела. (16+)
02.05 «МЫСЛИТЬ КАК ПРЕСТУПНИК» (субтитры). (16+)
03.30 Обмен жёнами. (16+)

ПОЗНАВАТЕЛЬНЫЕ КАНАЛЫ

365 ДНЕЙ ТВ

00.00 Час истины. (12+)
01.00 Бунты в России. (12+)
01.40 Пешком по Москве. (6+)
02.00 «СТРАСТИ ПО ЧАПАЮ». (16+)
03.05 Историограф. (12+)
04.00 Историада. (12+)
05.05 Историограф. (12+)
06.00 «СТРАСТИ ПО ЧАПАЮ». (16+)
07.05 Достояние России. (6+)
07.40 История одной фотографии. (6+)
08.00 Ночь в Помпеях. (12+)
09.00 Исторические города Британии. (12+)
10.00 Тутанхамон. Жизнь, смерть и бессмертие. (12+)
10.55 Священные чудеса Земли. (12+)
12.00 История оружия. (16+)
13.00 Люди Гитлера. (16+)
14.00 Чудеса. Путешествие по Италии. (12+)
14.55 Самое главное в жизни. Блокада Ленинграда. (12+)
15.45 Семь дней истории. (12+)
16.00 Историада. (12+)
17.00 Россия научная. Великие имена. (12+)
17.20 Лектор Персармии. (12+)
18.00 «ИСАЕВ». (16+)
18.50 По законам чести. Из истории дуэлей. (12+)
19.05 «ИСАЕВ». (16+)
20.00, 21.00, 22.00, 23.00 «СПУТНИКИ». (16+)

VIASAT HISTORY

06.05 Невероятные изобретения. (12+)
06.30 Музейные тайны. (12+)
07.15 Титаник: истории из глубины. (12+)
08.05 Сканирование Нила. (12+)
09.00 Запретная история. (12+)
09.50 Тайна Копья Судьбы. (6+)
10.50 Выдающиеся женщины. (12+)
11.45 Греческие острова: одиссея с Беттани Хьюджес. (12+)
12.40 Военные машины. (12+)
13.35 Титаник: истории из глубины. (12+)
14.25 Сканирование Нила. (12+)
15.25 Выдающиеся женщины. (12+)
16.20 Древние конструкторы. (12+)
17.20 Вторая мировая - битвы за Европу. (12+)
18.15 Исторические убийства. (16+)
19.10 Греческие острова: одиссея с Беттани Хьюджес. (12+)
20.05 Выдающиеся женщины. (12+)
21.00 Древние конструкторы. (12+)
21.55 Вторая мировая - битвы за Европу. (12+)
22.55 Исторические убийства. (16+)
23.45 Запретная история. (12+)
00.40 Титаник: истории из глубины. (12+)
01.25 Тайна Копья Судьбы. (6+)
02.20 Древние конструкторы. (12+)
03.10 Выдающиеся женщины. (12+)
04.00 Греческие острова: одиссея с Беттани Хьюджес. (12+)
04.50 Запретная история. (12+)
05.35 Невероятные изобретения. (12+)

NATIONAL GEOGRAPHIC

06.00, 04.55 Научные глупости. (16+)
06.35 Необычные промыслы. (16+)
07.20 Непокорный остров. (16+)
08.10, 09.00 Авто-SOS. (16+)
09.55, 10.45 Дикий тунец: Север против Юга. (16+)
11.40 Аляска: Новое поколение. (16+)
12.30, 13.25 Осушить океан. (16+)
14.20 Злоключения за границей: Преступление и наказание. (16+)
15.10 Контрабанда с Марианной Ван Зеллер. (16+)
16.45 Аляска: Новое поколение. (16+)
17.35 Служба безопасности аэропорта: Бразилия и Перу. (16+)
18.30, 18.50 Фабрика еды. (16+)
19.15 Расследование авиакатастроф: Специальный выпуск. (16+)
20.05 Расследования авиакатастроф. (16+)
21.00, 02.40 Затерянные сокровища Майя. (16+)
21.50 Затерянные города с Альбертом Лином: Потоп. (16+)
22.40 Служба спасения Аляски. (16+)
23.35 Исследователь 2.0. (16+)
00.25, 00.50 Горячие границы: Латинская Америка. (16+)
01.10 Граница. (16+)
01.55, 03.25 Суперсооружения Третьего рейха. (16+)
04.10 Ледяная дорога. (16+)
05.20, 05.40 Игры разума. (16+)

ANIMAL PLANET

06.00 Отдел по защите животных: на переднем крае. (12+)
06.25 Зоопарк Ирвинов. (12+)
07.10 На свободу с питбулем. (16+)
08.05 Адская кошка. (12+)
09.00 Дикая Австралия. (16+)
09.55 Смертельные острова. (16+)
10.50, 11.45 Скорость жизни. (12+)
12.40 Невероятные бассейны. (12+)
13.35 Адская кошка. (12+)
14.30 На свободу с питбулем. (16+)
15.25 Героические собаки. (12+)
Эти собаки служат наравне с человеком и успешно проходят боевые испытания в пустынях Афганистана.
16.20, 16.48, 17.15, 17.43, 18.10, 18.38 Секреты природы. (12+)
19.05 Дикая Австралия. (16+)
20.00 Дорога к славе. (6+)
20.55 Зоопарк. (12+)
21.50 Невероятные бассейны. (12+)
22.45 В поисках йети. (12+)
23.40 Я живой. (12+)
00.35 Франк в Бразилии. (16+)
01.24 Дикая Австралия. (16+)
02.12 Невероятные бассейны. (12+)
03.00 Живой или вымерший. (12+)
03.45 На свободу с питбулем. (16+)
04.30 Я живой. (12+)
05.15 В поисках йети. (12+)

DISCOVERY CHANNEL

06.00 Как это сделано? (12+)
06.25 Махинаторы. (12+)
07.20, 07.45 Короли аукционов. (12+)
08.15, 08.40 Как это устроено? (12+)
09.10 Махинаторы. (12+)
10.05 Золотая лихорадка: заброшенный прииск Дэйва Турина. (16+)
11.00 Золотая лихорадка: бурные воды. (16+)
11.55, 12.20, 12.50, 13.15, 13.45, 14.10 Охотники за реликвиями. (16+)
14.40 Махинаторы. (12+)
15.35 Как устроена Вселенная. (12+)
16.30, 16.55 Кафе, закусочные и забегаловки. (12+)
17.25 Быстрые и громкие. (12+)
18.20, 18.45 Короли аукционов. (12+)
19.15, 19.40 Как это устроено? (12+)
20.10 Махинаторы. (12+)
21.05 Смертельный улов. (16+)
22.00 Аляска: последний рубеж. (16+)
22.55 Автобан А8. (12+)
23.50 Реальные дальнобойщики. (16+)
00.45 Реальные дальнобойщики. (12+)
01.40 Спасатели-тяжеловесы. (12+)
02.27 Быстрые и громкие. (12+)
03.14 Смертельный улов. (16+)
04.01 Аляска: последний рубеж. (16+)
04.48 Автобан А8. (12+)
05.35 Как это сделано? (12+)

TLC

06.00 Оденься к свадьбе. (12+)
06.50 Оденься к свадьбе: Рэнди знает как. (16+)
07.15, 07.40 Два платья для невесты. (12+)
08.10, 08.35 Дом на пляже. (12+)
09.05, 09.33 Экстремальные способы экономии. (16+)
10.01, 14.40 Я вешу 300 кг: что было дальше? (16+)
10.57 Я вешу 300 кг. (16+)
12.49, 17.28 Продуктовый дозор. (12+)
13.45 Оденься к свадьбе: Бенилюкс. (12+)
15.36 В инвалидном кресле: как я стала мамой. (12+)
16.32 Оденься к свадьбе: Ланкашир. (12+)
18.23, 04.26 Здесь живет зло. (16+)
19.19 Милый дом. (12+)
20.14, 20.39 Дом на озере: ремонт за бесценок. (12+)
21.09 Мои бесконечные ноги. (16+)
22.04 Добро пожаловать в Платвиль. (12+)
23.00, 02.27 Спасите мою кожу. (18+)
23.55, 03.14 Аномалии тела. (18+)
00.50 Медиум с Лонг-Айленда: 11 сентября. (16+)
04.01 Служба спасения: невероятные истории. (16+)
05.13, 05.36 Я не знала, что беременна. (16+)

В программе возможны изменения по независящим от редакции причинам. Телепрограмма предоставлена компанией ЗАО «Сервис-ТВ».

СПОРТ

МАТЧ! СТРАНА

06.00 I Игры стран СНГ. (0+)
07.50, 10.00, 13.25 Новости
07.55 Рождённые побеждать. Игорь Нетто. (12+)
08.45 Большой хоккей. (12+)
09.10 Несвободное падение. Александр Белов. (12+)
10.05 Смешанные единоборства. Eagle FC 40. (16+)
11.25, 01.05 Страна смотрит спорт. (12+)
11.55 Прыжки с трамплина. Летний Гран-при. Прямая трансляция. (0+)
12.55 Волейбол. (12+)
13.30, 03.00 Автоспорт. Российская Дрифт серия. «Запад». (0+)
14.25 Борьба. Чемпионат мира среди юниоров. (0+)
14.55, 16.55 Регби. Чемпионат России. Прямая трансляция
18.50 Специальный репортаж. (12+)
19.05 Страна. Live. (12+)
19.25 I Игры стран СНГ. Прямая трансляция из Казани
20.30, 01.30, 02.15 Прыжки с трамплина. Летний Гран-при. (0+)
21.30 «СЛАВА». (12+)

EUROSPORT 1

00.30 Теннис. US Open. Женщины. 1/4 финала. (6+)
01.30, 04.00 Теннис. US Open. Женщины. Полуфинал. Прямая трансляция. (6+)
06.00 Теннис. US Open. Пары. Полуфинал. (6+)
07.00, 08.30, 17.30 Теннис. US Open. Женщины. Полуфинал. (6+)
09.30 The Minute. (16+)
09.35 «Бег в КНДР». (12+)
10.35 Speed Boarders. (12+)
11.05 Футбол. «Любя Марадону». (12+)
12.35 «Семейные традиции на Балканах». (12+)
13.35, 14.05 «Олимпийский форпост». (12+)
14.35 Велоспорт. Тур Британии. 5-й этап. (16+)
15.30 Велоспорт. Тур Британии. 6-й этап. Прямая трансляция. (16+)
19.00 Теннис. US Open. Мужчины. Пары. Финал. Прямая трансляция. (6+)
21.00 Теннис. US Open. Мужчины. 1/4 финала. (6+)
21.45 Теннис. US Open. Мужчины. Полуфинал. Прямая трансляция. (6+)

МУЗЫКА

МУЗ-ТВ

05.00, 07.00 Каждое утро. (16+)
06.45, 08.45, 15.00, 18.50, 22.30 PRO-новости. (16+)
09.00 Золотая дюжина. (16+)
10.00 Фанклуб. (16+)
10.30, 20.00 Ждите ответа. (16+)
11.15 Яндекс.Музыка чарт. (16+)
12.15 Отпуск без путёвки. (16+)
13.25 10 самых! (16+)
14.00 МУЗ-ТВ чарт. (16+)
15.15, 04.00 Золотая лихорадка. (16+)
16.50 Аллея славы МУЗ-ТВ. 25 лет. (16+)
17.00 10 самых горячих клипов дня. (16+)
17.40 Караоке в большом городе. (16+)
19.05 Русский чарт. (16+)
21.05 Премия МУЗ-ТВ 20/21. Начало света. Лучшие моменты. (16+)
22.45 DFM - Dance chart. (16+)
23.50 Музитив. (18+)
03.00 Золотая лихорадка. (18+)

ДЕТСКИЕ КАНАЛЫ

МУЛЬТ

09.00 «Буба». (6+)
09.35, 17.00 «Простоквашино». (0+)
10.00, 14.00, 17.20, 22.00 «Фиксики». (0+)
10.30, 20.00 «Лунтик и его друзья». (0+)
11.00 «Сказочный патруль. Хроники чудес». (0+)
11.25, 19.30 «Ми-Ми-Мишки». (0+)
12.00, 16.00 «Время малышей». (0+)
13.00, 21.00 «Барбоскины». (0+)
13.25, 20.30 «Маша и Медведь». (0+)
14.30 «Смешарики». (0+)
15.00 «Тобот. Детективы Галактики». (6+)
15.15 «Джинглики». (0+)
15.25 «Белка и Стрелка. Озорная семейка». (0+)
18.00 «Трансформеры-боты спасатели. Академия». (0+)
18.10 «Робокар Поли». (0+)
18.30 «Легенды Спарка». (0+)
18.40 «Морики Дорики». (0+)
19.05 «Фееринки». (0+)
20.25 «Деревяшки». (0+)
20.55 «Машины сказки». (0+)
21.25 «Сказочный патруль». (0+)

КАНАЛ DISNEY

05.00, 04.20 Музыка на Канале Disney. (6+)
05.15 «Аладдин» (субтитры). (0+)
05.40 «Легенда о Тарзане» (субтитры). (6+)
06.05 «Тимон и Пумба» (субтитры). (6+)
06.25 «Русалочка» (субтитры). (6+)
06.50 «Чип и Дейл спешат на помощь». (6+)
07.25 «Чудеса на виражах». (0+)
07.55 «Приключения Кота в сапогах». (6+)
08.20 «Лило и Стич». (0+)
08.50 «Пёс Пэт». (6+)
09.00 Доброе утро с Микки. (0+)
11.00 «Борис и Руфус». (6+)
11.15 «Леди Баг и Супер-Кот». (6+)
17.45 «Индюки: Назад в будущее». (6+)
19.30 «Зверополис». (6+)
21.35 «МИССИЯ ДАРВИНА». (12+)
23.20 «МОГУЧИЙ ДЖО ЯНГ». (12+)
01.30 «ПАПИНА ДОЧКА». (6+)
02.45 «Звёздная принцесса и силы зла». (12+)

КАРУСЕЛЬ

05.00 Ранние пташки. «Белка и Стрелка. Тайны космоса», «Пластилинки». (0+)
06.55 «Весёлый алфавит». (0+)
07.00 «С добрым утром, малыши!» (0+)
07.30 «Чик-зарядка». (0+)
07.35 «Робокар Поли и его друзья». (0+)
08.05 «ЛЕГО. Дупло». (0+)
08.10 «Маша и Медведь». (0+)
09.20 «Спроси у ТриО!» (0+)
09.25 «Лунтик и его друзья». (0+)
10.45 «Студия Каляки-Маляки». (0+)
11.15 «Буба». (6+)
11.45 «Суперкрылья. Джетт и его друзья». (0+)
12.15 «Тобот. Детективы Галактики. Тайна Свега». (6+)
12.40 «Бен 10». (12+)
13.05 «Дикие скричеры!» (6+)
13.30 «Простоквашино». (0+)
14.00 «Навигатор. У нас гости!» (0+)
14.15 «Ми-Ми-Мишки». (0+)
16.05 «Хейрдораблз». (0+)
16.10 «Ангел Бэби». (0+)
17.50 «Кинди Кидс. Твои весёлые подружки!» (0+)
18.00 «Роботы-поезда». (0+)
18.30 «Щенячий патруль». (0+)
19.20 «Свинка Пеппа». (0+)
19.35 «Деревяшки». (0+)
20.30 «Спокойной ночи, малыши!» (0+)
20.45 «Барбоскины». (0+)
22.30 «Герои Гуджитцу». (6+)
Однажды на Землю обрушилась космическая сила, которая из обычных животных сделала героев с невероятными способностями. Так обитатели зоопарка мутировали в супергероев Гуджитцу, способных растягиваться и как угодно менять форму.
22.45 «Инфинити Надо». (6+)
23.05 «Гормити». (6+)
23.35 «Супер Спин Комбо». (6+)
23.55 «Мой музей». (0+)
00.00 «Смешарики. Пинкод». (6+)
01.40 «ТриО!» (0+)
01.45 «Нильс». (0+)
03.25 «Magic English». (0+)
03.45 «Отважные птенцы». (0+)
04.50 «Лабораториум. Маленькие исследователи». (0+)
04.55 «Подзарядка». (0+)

УНИКУМ

07.00, 08.27, 14.32, 21.00 «Октонавты». (0+)
07.27 «Беги ручеек». (0+)
07.47 «Бобик в гостях у Барбоса». (0+)
07.56 «В гостях у лета». (0+)
08.15 «Ваня и Крокодил». (0+)
08.57, 15.00, 22.37 Мультфильмы. (6+)
10.00, 11.11, 19.06 «Макс Стил». (12+)
10.24, 11.35, 19.30 «Белка и Стрелка. Озорная семейка». (0+)
10.49, 12.02 «Бобр добр». (0+)
12.17, 19.57 «Летающие звери». (6+)
12.25, 13.59, 16.00, 17.32, 20.20 «Тайна Сухаревой башни». (6+)
12.39, 14.15, 16.14, 17.47, 20.35 «Тима и Тома». (0+)
12.55, 16.30, 17.59, 21.32 Проще простого! (6+)
13.11, 16.46, 18.15, 21.48 Готовим с мамой. (0+)
13.24, 16.57, 18.30, 22.01 Мастерская «Умелые ручки». (6+)
13.41, 17.14, 18.48, 22.17 Навигатор. У нас гости! (0+)

О!

05.00 «Катури». (0+)
06.30 О! Музыка! (0+)
07.00 «Жужжалка». (0+)
07.05 «Команда Флоры». (0+)
09.00 «Школьный автобус Гордон». (0+)
10.00 «Смешарики. Новые приключения». (0+)
12.00 «Рев и заводная команда». (0+)
14.00 «Белка и Стрелка. Тайны космоса». (0+)
15.50 «Доктор Малышкина». (0+)
15.55 «Мир за минутку». (0+)
16.00 «Чик-чирик English». (0+)
16.05 «Пластилинки». (0+)
16.10 «Эмми и Гуру». (0+)
18.00 «Оранжевая корова». (0+)
20.00 «Зебра в клеточку». (0+)
22.00 «Лекс и Плу. Космические таксисты». (6+)
В космосе тоже есть такси!
00.00 «Динозавры». (0+)
00.05 «ТриО!» (0+)
00.20 «Ангел Бэби». (0+)
02.20 «Букварий». (0+)

ПРАВОСЛАВНЫЙ КАНАЛ

СПАС

05.00 День Патриарха. (0+)
05.10 Мультфильмы на СПАСЕ. (0+)
06.00, 06.30 Монастырская кухня. (0+)
07.00, 09.00 Утро на СПАСЕ. (0+)
11.00 Прямая линия. Ответ священника (субтитры). (12+)
12.00 Щит и нимб. (0+)
12.35 В поисках Бога. (6+)
13.05 Простые чудеса. (12+)
14.00, 14.30 Монастырская кухня. (0+)
15.00 Архимандрит Сергий. (0+)
В фильме рассказывается история Казанского Зилантова монастыря.
15.40 «ПОЛЫНЬ - ТРАВА ГОРЬКАЯ». (0+)
17.30 «НЕОКОНЧЕННАЯ ПЬЕСА ДЛЯ МЕХАНИЧЕСКОГО ПИАНИНО». (12+)
19.30 Вечер на СПАСЕ. (0+)
21.45 Щит и нимб. (0+)
22.20 «ЛУНОЙ БЫЛ ПОЛОН САД». (12+)
Россия, 2000 г. В ролях: Николай Волков мл., Зинаида Шарко, Лев Дуров
00.30 День Патриарха. (0+)
00.45 «Наши любимые песни». Концерт. (6+)
01.35 Иоанн Креститель. Цикл: Пророки. (0+)
02.00 Вечер на СПАСЕ. (0+)
04.00 Мультфильмы на СПАСЕ. (0+)
04.45 Тайны сказок. С Анной Ковальчук. (0+)

Православный календарь

10 сентября
Седмица 12-я по Пятидесятнице. Глас 2.
Обретение мощей прп. Иова Почаевского.

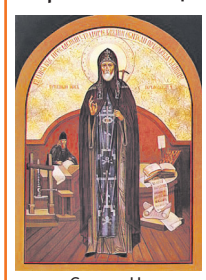

Прп. Моисея Мурина. Прп. Саввы Крыпецкого, Псковского. Собор преподобных отцов Киево-Печерских, в Дальних пещерах (прп. Феодосия) почивающих. Прав. Анны пророчицы, дщери Фануилевой, встретившей Господа Иисуса Христа в храме Иерусалимском. Мц. Шушаники, кн. Ранской. Сщмч. Алексия пресвитера. Сщмч. Александра диакона. Сщмч. Николая пресвитера. Прмчч. Казанских Сергия, Лаврентия, Серафима, Феодосия, Леонтия, Стефана, Георгия, Илариона, Иоанна и Сергия. Сщмч. Василия пресвитера.

Постный день.

« Никогда не делай ничего постыдного, хотя оно нравится многим, и не оставляй доброго дела, хотя оно и ненавистно порочным».

Свт. Григорий Богослов

СОВЕТЫ ОТ ЗВЕЗДОЧЁТА НАДЕЖДЫ СОЛНЕЧНОЙ С 6 ПО 12 СЕНТЯБРЯ

ОВЕН (21.03 – 20.04)

Овнов ожидает рутинная, монотонная работа. Вам это не слишком-то по душе, но разобраться с делами нужно, чтобы не копились как снежный ком. К тому же вы человек креативный, заскучать себе не дадите. Теплое общение с близкими скрасит монотонность.

ТЕЛЕЦ (21.04 – 21.05)

Тельцам звезды советуют не обращать внимания на необъективную критику. Не позволяйте никому самоутверждаться за ваш счет. Конфликтов старайтесь избегать не только на работе, но и дома. Близкие и любимый человек вскоре сами убедятся в вашей правоте.

БЛИЗНЕЦЫ (22.05 – 21.06)

К людям, которые могут быть полезны, Близнецам стоит попытаться найти подход. Тогда дела пойдут как по маслу. Старайтесь держать себя в руках и не срываться на близких, берегите их чувства. А вашей половинке будут приятны забота и внимание.

РАК (22.06 – 22.07)

Ракам не стоит обесценивать усилия тех людей, которые им помогали. Иначе вы рискуете остаться без поддержки единомышленников. Старайтесь поменьше капризничать дома. Более того, успех ждет вас, если вы сами не откажете в помощи тем, кто о ней попросит.

ЛЕВ (23.07 – 22.08)

Львам стоит вести себя скромнее и не провоцировать окружающих на ревность и зависть. Будьте терпимее к огрехам близких. Мы все не без недостатков. Остерегайтесь финансовых авантюр. А вот небольшие подарки родным и любимому человеку будут очень кстати.

ДЕВА (23.08 – 23.09)

Трезво оценив свои возможности и снизив требования к себе, Девы смогут добиться поистине грандиозных успехов. Но и планку занижать не стоит. Вы можете стать примером для домочадцев, не побоявшись взяться за решение давно накопившихся проблем.

ВЕСЫ (24.09 – 23.10)

Весы рискуют потратить немалую сумму на вещи, которые им не очень-то и нужны. Проанализируйте свои истинные потребности и желания. Уделяйте больше внимания близким людям. А свою половинку пригласите в совместное романтическое путешествие.

СКОРПИОН (24.10 – 22.11)

Скорпионам придется проявить смекалку, чтобы не получить нагоняй от начальства. Соберитесь и не позволяйте себе расслабляться. На ровном месте может возникнуть ссора с любимым человеком, будьте мудрее, меньше эмоций. Радуйте близких вниманием и заботой.

СТРЕЛЕЦ (23.11 – 21.12)

Стрельцы, способные адекватно относиться к конструктивной критике, добьются немалых успехов. В личной жизни стоит проявлять большую прямоту и быть откровеннее. А сумев побороть свою лень, вы и близких сумеете порадовать решением насущных вопросов.

КОЗЕРОГ (22.12 – 20.01)

Козероги будут склонны сражаться за свои интересы как в делах, связанных с работой, так и в личных отношениях. И это здорово – пора выходить из эмоциональной спячки. Только своим стремлением к самоутверждению постарайтесь не обидеть дорогих людей.

ВОДОЛЕЙ (21.01 – 18.02)

Водолеи легки на подъем. Но может подвести интуиция. Не слишком уж полагайтесь на шестое чувство при принятии важных решений. И поменьше активничайте на любовном фронте. Уступите инициативу любимому человеку. Прекрасное время для любых поездок.

РЫБЫ (19.02 – 20.03)

У Рыб наступает период исполнения честолюбивых желаний. Вы сможете легко добиться успеха, но только если будете идти к цели достойным путем. Постарайтесь посмотреть на себя глазами любимого человека, если хотите достичь гармонии в личной жизни.

КРОССВОРД «ЦЕПОЧКА»

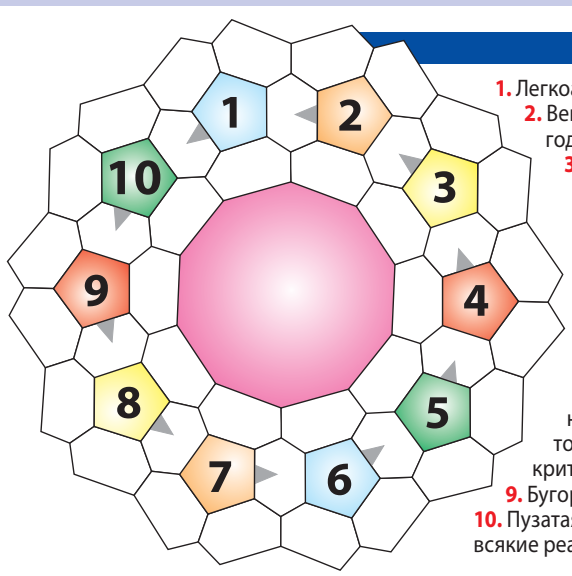

1. Легкоатлет со сверкающими пятками.
2. Вещи, негодные к употреблению, но пригодные для переработки.
3. Русская игра «двинь битой по мячу».
4. Диван без спинки, название которого происходит от турецкого слова со значением «древесина».
5. «Красное море» для консервной кильки.
6. Естественный «вольер», отведенный животным самой природой.
7. Сцена – для циркового артиста.
8. «Крылышко или ...» – французская кинокомедия о ресторанном бизнесе, в которой Луи де Фюнес сыграл ресторанного критика, авторитета в среде рестораторов.
9. Бугорок, заросший мхом, в топком месте.
10. Пузатая «подруга» пробирки, где происходят всякие реакции. Иногда даже и со взрывами.

Ответы: 1. Бегун. 2. Утиль. 3. Лапта. 4. Тахта. 5. Томат. 6. Ареал. 7. Арена. 8. Ножка. 9. Кочка. 10. Колба.

СОВЕТЫ ОТ ЗВЕЗДОЧЁТА НАДЕЖДЫ СОЛНЕЧНОЙ С 6 ПО 12 СЕНТЯБРЯ

ПЕРВЫЙ

16.00 «Кто хочет стать миллионером?» (12+)

06.00 Телеканал «Доброе утро. Суббота»
09.45 Слово пастыря. (0+)
10.00 Новости (с субтитрами)
10.15 «20 лет спустя. Загадка одиннадцатого сентября». (16+)
12.00 Новости (с субтитрами)
12.15 Видели видео? (6+)
13.55 «Песня моя - судьба моя». Ко дню рождения Иосифа Кобзона. (16+)
16.00 «Кто хочет стать миллионером?» с Дмитрием Дибровым. (12+)
17.35 Премьера. «Горячий лед». Фигурное катание. Олимпийский сезон. Сильнейшие фигуристы сборной России. Прямая трансляция из Челябинска
19.10 Сегодня вечером. (16+)
21.00 Время
21.20 «Клуб Веселых и Находчивых». Летний Кубок-2021. (16+)
23.30 К 60-летию Милен Фармер. Концерт. (12+)
01.20 Наедине со всеми. (16+)
02.05 Модный приговор. (6+)
02.55 Давай поженимся! (16+)

РОССИЯ

09.00 «Формула еды». (12+)

05.00 «Утро России. Суббота»
08.00 Вести. Местное время
08.20 Местное время. Суббота
08.35 «По секрету всему свету»
09.00 «Формула еды». (12+)
09.25 «Пятеро на одного»
10.10 «Сто к одному»
11.00 Вести
11.30 «Юмор! Юмор! Юмор!!!» (6+)
14.00 **«ЖИЛИ-БЫЛИ».** (12+)
15.50 **«ОТ ПЕЧАЛИ ДО РАДОСТИ».** (12+)
Россия, 2020 г.
В ролях: Фёдор Добронравов, Инга Оболдина, Ирина Пегова, Иван Добронравов.
Глава семьи Владимир Трифонов - работяга с добрым сердцем. Его младший сын Пашка влюбляется в симпатичную работницу лакокрасочного цеха Любу.
18.00 «Привет, Андрей!» (12+)
20.00 Вести в субботу
21.00 **«ЗОЛОТОЙ ПАПА».** (6+)
Россия, 2020 г. Комедия.
В ролях: Фёдор Добронравов, Анна Ардова, Роман Мадянов.
В семье Золотарёвых готовятся к радостному событию: супруги Фёдор и Мария выдают замуж единственную дочь Лизу.
01.10 **«СВАТЫ».** (12+)
03.30 **«СВАТЫ-2».** (12+)
05.26 Перерыв в вещании

ТВЦ

08.35 «ПОКРОВСКИЕ ВОРОТА». (0+)

05.30 **«КРАСАВИЦА И ВОРЫ».** (12+)
07.15 «Православная энциклопедия». (6+)
07.50 «Михаил Козаков. Почти семейная драма». (12+)
08.35 **«ПОКРОВСКИЕ ВОРОТА».** (0+)
11.30 «События»
12.00 День Москвы. Церемония открытия. Прямая трансляция
13.00 **«ПЕТРОВКА, 38».** (12+)
14.30 «События»
14.45 **«ПЕТРОВКА, 38».** (12+)
15.10 **«ОГАРЕВА, 6».** (12+)
17.00 **«ЗАКАТЫ И РАССВЕТЫ».** (12+)
Россия, 2020 г. Детектив.
В ролях: Валерия Ланская, Дмитрий Миллер.
После того, как сестра Полины увела у неё жениха, девушка разорвала отношения с родными...
21.00 «В центре событий» с Анной Прохоровой
22.15 «Право знать!» (16+)
23.45 «События»
00.00 «90-е. Менты». (16+)
00.50 «Прощание». (16+)
01.30 Специальный репортаж. (16+)
02.00 «Хватит слухов!» (16+)
02.20 «Советские мафии». (16+)
03.05 «Удар властью». (16+)
03.45 «Любимцы вождя». (12+)
04.25 «Личный фронт красных маршалов». (12+)
05.05 **«СЕРДЦА ЧЕТЫРЕХ».** (0+)

НТВ

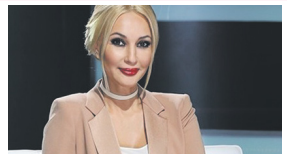

20.20 Секрет на миллион. (16+)

04.55 **«КУРКУЛЬ».** (16+)
06.40 Кто в доме хозяин? (12+)
07.20 Смотр. (0+)
08.00 Сегодня
08.20 Готовим с Алексеем Зиминым. (0+)
08.50 Поедем, поедим! (0+)
09.25 Едим дома. (0+)
10.00 Сегодня
10.20 Главная дорога. (16+)
11.00 «Живая еда» с Сергеем Малозёмовым». (12+)
12.00 Квартирный вопрос. (0+)
13.05 Однажды... (16+)
14.00 Своя игра. (0+)
16.00 Сегодня
16.20 Следствие вели... (16+)
18.00 «Фактор страха». (12+)
Во втором выпуске страшно-интересного шоу НТВ «Фактор страха» Ивану Пышненко, ST, Айне Николаевой, Наталье Медведевой, Настасье Самбурской и Никите Преснякову предстоит взглянуть в глаза своим страхам и выполнить три сложных задания.
19.00 «Центральное телевидение» с Вадимом Такменевым
20.20 Секрет на миллион. (16+)
22.40 Ты не поверишь! (16+)
23.40 «Международная пилорама» с Тиграном Кеосаяном. (16+)
00.35 Квартирник НТВ у Маргулиса. (16+)
01.40 Дачный ответ. (0+)
02.30 **«АДВОКАТ».** (16+)

РОССИЯ К Культура

19.00 «ДЕЛО «ПЕСТРЫХ»

06.30 «Библейский сюжет»
07.05 14.35 «Мультфильмы»
08.40 **«В ОДИН ПРЕКРАСНЫЙ ДЕНЬ»**
10.10 «Обыкновенный концерт с Эдуардом Эфировым»
10.40 **«НЕ БЫЛО ПЕЧАЛИ»** СССР, 1982 г. Мелодрама.
В ролях: Леонид Куравлев, Татьяна Пельтцер.
11.50 Черные дыры. Белые пятна
12.30 «Земля людей»
13.00 01.10 «Эйнштейны от природы»
13.55 «Белая студия»
15.30 Большие и маленькие
17.20 «Москва слезам не верит» - большая лотерея»
18.05 Линия жизни
19.00 **«ДЕЛО «ПЕСТРЫХ»** СССР, 1958 г. Детектив.
В ролях: Андрей Абрикосов, Всеволод Сафонов, Владимир Кенигсон.
По рекомендации райкома партии бывший фронтовой разведчик Сергей Коршунов идет работать в Московский уголовный розыск...
20.40 «Разведка в лицах. Нелегалы. Мемуары»
22.00 «Агора»
23.05 «Морис Бежар. Душа танца»
00.00 **«ЖИЛ-БЫЛ НАСТРОЙЩИК...»**
02.00 «Искатели»
02.45 «Обратная сторона Луны»
03.00 Перерыв в вещании

СТС

18.45 «ЛЮДИ В ЧЁРНОМ. ИНТЕРНЭШНЛ». (16+)

06.00 Ералаш. (0+)
06.05 «Фиксики». (0+)
06.20 «Мультфильмы». (0+)
06.45 «Три кота». (0+)
07.30 «Том и Джерри». (0+)
08.00 «Лекс и Плу. Космические таксисты». (6+)
08.25 Шоу «Уральских пельменей». (16+)
09.00 ПроСТО кухня. (12+)
09.30 Премьера! ПроСТО кухня. (12+)
10.00 Премьера! Саша жарит наше. (12+)
10.05 Шоу «Уральских пельменей». (16+)
10.25 **«КРАСОТКА».** (16+)
13.00 **«ЛЮДИ В ЧЁРНОМ».** (0+)
14.55 **«ЛЮДИ В ЧЁРНОМ-2».** (12+)
16.40 **«ЛЮДИ В ЧЁРНОМ-3».** (12+)
18.45 **«ЛЮДИ В ЧЁРНОМ. ИНТЕРНЭШНЛ».** (16+)
Китай - США, 2019 г.
Фантастическая комедия.
В ролях: Крис Хемсворт, Тесса Томпсон.
Двадцать лет назад Молли стала свидетельницей странного события - в её дом проник маленький инопланетянин...
21.00 **ПРЕМЬЕРА! «ЛЮДИ ИКС. ТЁМНЫЙ ФЕНИКС».** (16+)
23.15 **«ТРИ ИКСА. МИРОВОЕ ГОСПОДСТВО».** (16+)
01.10 **«ПЯТЬДЕСЯТ ОТТЕНКОВ СВОБОДЫ».** (18+)
03.00 «6 кадров». (16+)
05.50 Ералаш. (0+)

5-Й КАНАЛ

05.00 **«ПОСЛЕДНИЙ МЕНТ».** (16+)
09.00 Светская хроника. (16+)
10.00 **«СВОИ-2».** (16+)
13.25 **«ВЕЛИКОЛЕПНАЯ ПЯТЁРКА-2».** (16+)
18.35 **«СЛЕД».** (16+)
00.00 «Известия. Главное». (16+)
00.55 **«ТАКАЯ РАБОТА».** (16+)
Россия, 2014 г. Детектив.
В ролях: Ирина Шеянова, Дмитрий Паламарчук, Александр Саюталин, Оксана Базилевич.
В 2007 году Ольгу Латышеву убили, расчленили и закопали в лесу. Убийцей признали её парня Илью Коренева. Через семь лет в здании ГУВД появляется мужчина.

ЗВЕЗДА

05.30 **08.15 «ТАЙНА ДВУХ ОКЕАНОВ».** (6+)
08.00 13.00 18.00 Новости
08.40 «Морской бой». (6+)
09.45 «Круиз-контроль». (6+)
10.15 «Легенды цирка» с Эдгардом Запашным. (6+)
10.45 «Загадки века» . (12+)
11.35 «Улика из прошлого». (16+)
12.30 «Не факт!» (6+)
13.15 «СССР. Знак качества» с Иваном Охлобыстиным». (12+)
14.05 «Легенды кино». (6+)
14.55 **«СОЛДАТ ИВАН БРОВКИН».** (0+)
16.55 **18.30 «ГУРЗУФ».** (12+)
18.15 «Задело!» с Николаем Петровым
01.40 **«ОТРЯД ОСОБОГО НАЗНАЧЕНИЯ».** (12+)

ОТР

06.00 16.05 «Большая страна». (12+)
06.55 «Сирожа». (12+)
07.50 19.05 «Вспомнить всё»
08.15 18.30 «Домашние животные». (12+)
08.45 15.05 «Календарь»
09.40 «За дело!» (12+)
10.25 Дом «Э». (12+)
11.00 13.00 15.00 19.00 Новости
11.05 «Имею право!» (12+)
11.35 **01.30 «МОЯ МОРЯЧКА».** (12+)
13.05 **«МЕНЯЛЫ».** (12+)
14.35 «Среда обитания». (12+)
17.00 Молодёжный симфонический оркестр. (6+)
19.35 **«СЕРЫЕ ВОЛКИ».** (16+)
21.30 «Летучий корабль». (0+)
21.50 Концерт «Браво - 30 лет». (12+)
23.45 «Пиф-паф, ой-ой-ой!»

МОСКВА 24

06.00 «Новости (каждый час)». (16+)
06.15 16.30 «Злобный ЗОЖ». (12+)
06.45 08.45 13.45 01.35 04.45 «WOW эффект». (12+)
07.15 11.15 13.30 «Куки-внуки». (12+)
07.35 11.30 20.30 «The City. Едим». (12+)
08.15 15.40 03.40 «ГОСТ». (12+)
09.25 «My name is Moscow»
10.25 23.15 00.30 02.10 02.35 «Спецрепортаж». (12+)
12.30 17.25 «The City». (12+)
13.15 15.15 «Квартирный ответ». (12+)
14.35 19.15 01.15 «Фанимани». (12+)
16.15 22.25 «Историс». (16+)
18.30 05.10 05.35 «Спорная территория». (12+)
21.25 «Откройте, Давид». (16+)

ПОДМОСКОВЬЕ

05.00 «Самое яркое». (16+)
06.30 «Взрослые люди». (16+)
07.00 «Мультфильмы». (6+)
08.00 «Будни»
09.00 «Вкусно 360». (12+)
12.00 «Новости 360»
12.30 «Чудо-Люда». (12+)
13.35 «Всё просто!» (12+)
14.00 **«ВЫЗОВ».** (16+)
16.30 **«СТАРИКИ-РАЗБОЙНИКИ».** (0+)
СССР, 1971 г. Драма.
В ролях: Юрий Никулин, Евгений Евстигнеев, Ольга Аросева, Георгий Бурков, Андрей Миронов, Валентина Владимирова.
18.20 **«ЗИГЗАГ УДАЧИ».** (6+)
20.00 «Новости 360»
20.30 «Взрослые люди». (16+)
21.30 «Самое яркое». (16+)

МОСКВА. ДОВЕРИЕ

06.10 12.05 05.10 «Раскрывая тайны звёзд». (12+)
06.55 «Тайны кино». (12+)
07.40 «Песни нашего кино». (12+)
08.10 «Тайны души». (6+)
08.40 **«НАД ТИССОЙ».** (12+)
10.10 **«ЗАСТАВА В ГОРАХ».** (12+)
13.00 **«ДОМ-ФАНТОМ В ПРИДАНОЕ».** (12+)
16.50 **«ВЫСТРЕЛ В СПИНУ».** (12+)
18.30 **«ГОЛУБАЯ СТРЕЛА».** (12+)
20.15 **«ТАЙНА ДВУХ ОКЕАНОВ».** (12+)
22.55 **«ТЕНЬ У ПИРСА».** (12+)
00.30 **«ПЕРЕХВАТ».** (12+)
01.55 **«ЗАКОН ОБРАТНОГО ВОЛШЕБСТВА».** (12+)

Сериалы Фильмы (0+) рекомендуется детям любого возраста (6+) не рекомендуется детям до 6 лет (12+) не рекомендуется детям до 12 лет (16+) не рекомендуется лицам моложе 16 лет (18+) не рекомендуется лицам моложе 18 лет

В ПРОГРАММЕ ВОЗМОЖНЫ ИЗМЕНЕНИЯ ПО НЕЗАВИСЯЩИМ ОТ РЕДАКЦИИ ПРИЧИНАМ.

Телепрограмма и фотоанонсы предоставлены компанией ЗАО «Сервис-ТВ». Знаком возрастного ограничения не отмечены телепередачи, транслируемые в эфире без предварительной записи или являющиеся информационной продукцией, имеющей значительную историческую, художественную или иную культурную ценность для общества, или предназначенные для детей, не достигших возраста 6 лет

РЕН

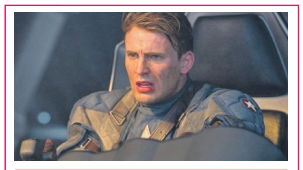

17.25 «ПЕРВЫЙ МСТИТЕЛЬ». (12+)

05.00 «Невероятно интересные истории». (16+)
06.40 **«АВАНГАРД: АРКТИЧЕСКИЕ ВОЛКИ».** (12+)
08.30 «О вкусной и здоровой пище». (16+)
09.05 «Минтранс». (16+)
10.05 «Самая полезная программа». (16+)
11.15 «Военная тайна» с Игорем Прокопенко. (16+)
13.15 **«СОВБЕЗ».** (16+)
14.20 Документальный спецпроект. (16+)
15.20 Засекреченные списки. (16+)
17.25 **«ПЕРВЫЙ МСТИТЕЛЬ».** (12+)
США, 2011 г. Фантастический боевик. В ролях: Крис Эванс, Хейли Этвелл.
19.50 **«ПЕРВЫЙ МСТИТЕЛЬ: ДРУГАЯ ВОЙНА».** (12+)
22.30 **«БЕГУЩИЙ ПО ЛЕЗВИЮ 2049».** (16+)
01.30 **«БАШНИ-БЛИЗНЕЦЫ».** (16+)
03.35 «Тайны Чапман». (16+)

ТНТ

00.00 «ОТПЕТЫЕ МОШЕННИКИ». (16+)

07.00 «ТНТ. Gold». (16+)
07.55 **«САШАТАНЯ».** (16+)
09.30 «Битва дизайнеров». (16+)
10.00 **«САШАТАНЯ».** (16+)
12.30 **«ЖУКИ».** (16+)
Второй сезон приключений трех талантливых айтишников в глухой деревне Жуки под Саратовом. Никита, Дэн и Артемий не смогли сбежать и остались в Жуках...
21.00 «Новые танцы». (16+)
23.00 «Секрет». (16+)
00.00 **«ОТПЕТЫЕ МОШЕННИКИ».** (16+)
США, 1988 г. Криминальная комедия. В ролях: Стив Мартин, Майкл Кейн. Судьба сводит двух мошенников - Фредди Бенсона и Лоуренса Джемисона, специализирующихся в качестве жиголо.
02.05 «Импровизация». (16+)
03.45 «Comedy Баттл». (16+)
04.30 «Открытый микрофон». (16+)
06.10 «ТНТ. Best». (16+)

ТВ-3

19.00 «УЖАСТИКИ». (12+)

06.00 «Мультфильмы». (0+)
09.45 Рисуем сказки. (0+)
10.00 Мистические истории. (16+)
13.15 **«СОКРОВИЩА АЦТЕКОВ».** (16+)
15.15 **«СЫН МАСКИ».** (12+)
17.00 **«УЖАСТИКИ: БЕСПОКОЙНЫЙ ХЭЛЛОУИН».** (6+)
19.00 **«УЖАСТИКИ».** (12+)
США, Австралия, 2015 г. Фэнтези. В ролях: Дилан Миннетт, Одейя Раш. Новым местом обитания Зака Купера и его матери становится маленький городок Мэдисон.
21.00 **«ПРЕЗИДЕНТ ЛИНКОЛЬН: ОХОТНИК НА ВАМПИРОВ».** (16+)
23.00 **«НЕКРОМАНТ».** (16+)
01.00 **«СВЕРХ(НЕ)ЕСТЕСТВЕННОЕ».** (18+)
02.30 Мистические истории. Начало. (16+)
04.00 Мистические истории. (16+)
05.00 «Тайные знаки». (16+)
05.45 «Мультфильмы». (0+)

ЧЕ

00.30 Шутники. (16+)

06.00 Улётное видео. (16+)
07.00 КВН Best. (16+)
08.30 Улётное видео. Лучшее. (16+)
09.00 Улётное видео. (16+)
13.00 Дорожные войны 2.0. (16+)
15.30 Утилизатор. (16+)
18.30 «+100500». (16+)
22.00 iТопчик. (16+)
Признайся, тебе давно хотелось ответить Максу из «+100500». Мы тебя услышали! Знакомься: новое шоу «iТопчик» на «ЧЕ!». У популярного ведущего появится напарник, таинственный Мистер Голос.
23.00 «+100500». (18+)
00.30 Шутники. (16+)
В каждой серии ведущие - четыре комика - готовят четыре розыгрыша, в которых сами же участвуют по очереди. Получая команды друг от друга, они разыгрывают людей.
01.30 КВН Best. (16+)
02.00 Улётное видео. (16+)

МАТЧ ТВ

09.20 «ИГРЫ КИЛЛЕРОВ». (16+)

06.00 Бокс. Прямая трансляция из США
07.30 09.00 12.00 14.50 18.50 Новости
07.35 12.05 18.00 21.25 23.45 Все на Матч!
09.05 «Спортландия». (0+)
09.20 **«ИГРЫ КИЛЛЕРОВ».** (16+)
11.30 I Игры стран СНГ. (0+)
12.25 **«СТРИТРЕЙСЕРЫ».** (12+)
14.55 Футбол. Международный турнир «Кубок Легенд». Финал
15.45 Профессиональный бокс
17.25 Формула-1. Гран-при Италии. Спринт-квалификация
18.55 Бокс. Bare Knuckle FC. Трансляция из США
19.25 Футбол. «Лейпциг» - «Бавария». Чемпионат Германии
21.45 Смешанные единоборства
00.45 Волейбол. (0+)
02.30 Новости. (0+)

ДОМАШНИЙ

05.20 «Восточные жёны в России». (16+)

06.30 «6 кадров». (16+)
06.50 **«ПИСЬМО ПО ОШИБКЕ».** (16+)
10.30 **«ЗОЯ».** (16+)
Украина - Латвия, 2019 г. Мелодрама. В ролях: Клавдия Дрозд, Андрей Фединчик, Олег Коркушко, Елена Стефанская. История о девушке из очень состоятельной семьи. Однажды она принимает решение отомстить человеку, которого винит в гибели своего любимого парня.
18.45 Скажи, подруга. (16+)
19.00 **«ЛЮБОВЬ МЕРЬЕМ».** (16+)
Турция, 2017-2018 г. Мелодрама. В ролях: Айча Айсин Туран, Фуркан Андыч, Джемал Токташ, Ачелья Топалоглу.
22.00 Скажи, подруга. (16+)
22.15 **«ЗАМУЖ ПОСЛЕ ВСЕХ».** (16+)
02.10 **«ЗОЯ».** (16+)
05.20 «Восточные жёны в России». (16+)
06.10 «6 кадров». (16+)

ПРАВОСЛАВНЫЕ!

Ты хочешь милости, добра?
Будь сам его источником на свете.
Построим храм – пусть добрые дела
Помогут всем: и нам, и нашим детям!

Подворье Лужецкого Богородицерождественского Ферапонтова мужского монастыря, расположенного в деревне Новопокров Можайского района Московской области после пожара, происшедшего 28 феврале 2014 года оказалось в бедственном положении. Сгорел братский корпус и домик настоятеля.

На сегодняшний день с Божьей помощью и благодаря вашим пожертвованиям многое удалось сделать. Но на окончательное завершение работ, в том числе, внутренней росписи храма, нет средств.

Будем признательны всем неравнодушным людям за любую посильную помощь. Храни вас Господь!

Реквизиты Подворья для перевода денег через банк:
ИНН 5028997962
КПП 502801001
Религиозная организация «Подворье Лужецкого Богородицерождественского Ферапонтова мужского монастыря»
Р/с 40703810900000001423
КБ «АКРОПОЛЬ» АО г. Москва
БИК 044525677
К/с 30101810345250000677
Адрес: 143263, Московская обл., Можайский р-н, д. Новопокров

Адрес для перевода денег по почте:
143263, Московская обл., Можайский р-н, д. Новопокров,
Почтовое отделение «Поречье»,
Храм Покрова Пресвятой Богородицы
Настоятелю подворья монастыря иеромонаху Димитрию
(Леонову Анатолию Сергеевичу)
8-926-645-21-77

Телефоны для справок:
8-965-391-33-91, р.Б. Фотинья

Нам 16 лет

СТОМАТОЛОГИЯ «ДЕНТО-ЛЮКС»

www.dento-lux.ru

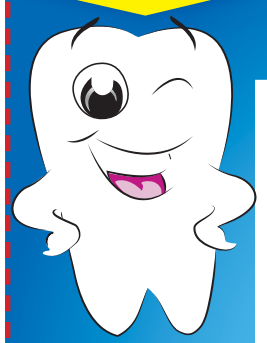

ВЕСЬ СПЕКТР УСЛУГ

Лечение зубов под микроскопом
Лазерная стоматология
Лечение ультразвуковым аппаратом Вектор
Рег. уд. №ФСЗ 2010/06682 от 14.08.2018 г.

ПРЕДЪЯВИТЕЛЮ **СКИДКА*** **25%** на лечение **11%** на протезирование

ЦЕНЫ ДЛЯ ПРЕДЪЯВИТЕЛЯ КУПОНА:

- Консультация, диагностика, составление комплексного плана лечения ..... бесплатно
- Пломба (светоотверждаемая, пр-ва США) ..... 780 р.
- Установка импланта ..... 17 500 р.
- Безметалловая (циркониевая) коронка ..... 7 900 р.
- ВИНИР ..... 10 800 р.
- Компьютерная томография зубов 3D ..... ~~2500~~ 790 р.
- Панорамный рентген ..... ~~470~~ 400 р.

*АКЦИЯ ТОЛЬКО ДО 15.09.2021. Подробности об организаторе акции, о правилах ее проведения, скидках, сроках, месте и порядке их получения уточняйте по телефону у администраторов клиник.

При высоком качестве — низкие цены!

Звоните, приходите и убедитесь!

РАБОТАЕМ БЕЗ ВЫХОДНЫХ!
Скидки действуют при оплате наличными!

м. «Медведково», Студёный пр., 14, (495) 656-94-42, 656-94-27
м. «ВДНХ», Ярославское ш., д. 6, корп. 1, (495) 656-13-13, (499) 183-19-19
м. «Медведково», ул. Тихомирова, д. 1, (495) 656-956-1, 656-96-85

ООО «Денто-Люкс» Лиц. № ЛО-77-01-017255; № ЛО-77-01-005014. Реклама

ИМЕЮТСЯ ПРОТИВОПОКАЗАНИЯ. ПРОКОНСУЛЬТИРУЙТЕСЬ У СПЕЦИАЛИСТА

КИНО И СЕРИАЛЫ

МОСФИЛЬМ. ЗОЛОТАЯ КОЛЛЕКЦИЯ

06.55 «ВЕСЕЛЫЕ РЕБЯТА». (12+)
08.40 «АВТОМОБИЛЬ, СКРИПКА И СОБАКА КЛЯКСА». (12+)
10.30 «СПОКОЙНЫЙ ДЕНЬ В КОНЦЕ ВОЙНЫ». (16+)
11.05 «ШТРАФБАТ». (16+)
Сериал. Россия, 2004 г. В ролях: Алексей Серебряков, Юрий Степанов, Александр Баширов, Илья Коврижных
20.15 «НЕ БОЙСЯ, Я С ТОБОЙ». (12+)
23.00 «БРИЛЛИАНТОВАЯ РУКА». (12+)
00.50 «ЗАГАДКА ЭНДХАУЗА». (12+)
02.30 «КУБАНСКИЕ КАЗАКИ». (12+)
04.20 «ИЩИТЕ ЖЕНЩИНУ». (12+)

TV1000

05.15 «ПРАВИЛА СЪЁМА: МЕТОД ХИТЧА». (12+)
07.35 «СЕМЬ ЖИЗНЕЙ». (16+)
09.55 «В ПОГОНЕ ЗА СЧАСТЬЕМ». (12+)
12.10 «СУМЕРКИ». (16+)
США, 2008 г. В ролях: Кристен Стюарт, Роберт Паттинсон, Билли Бёрк
14.20 «СУМЕРКИ. САГА. НОВОЛУНИЕ». (12+)
16.40 «СУМЕРКИ. САГА. ЗАТМЕНИЕ». (16+)
19.00 «СУМЕРКИ. САГА. РАССВЕТ: ЧАСТЬ 1». (12+)
21.00 «СУМЕРКИ. САГА. РАССВЕТ: ЧАСТЬ 2». (12+)
23.00 «ТЕПЛО НАШИХ ТЕЛ». (12+)
00.45 «ПРАВИЛА СЪЁМА: МЕТОД ХИТЧА». (12+)
02.50 «СЕМЬ ЖИЗНЕЙ». (16+)

TV1000 РУССКОЕ КИНО

06.10 «КРАЙ». (16+)
08.15 «ЕДИНИЧКА». (12+)
10.15 «72 МЕТРА». (12+)
12.30 «ЭКИПАЖ». (6+)
15.00 «ЧЕРНОБЫЛЬ». (12+)
17.40 «ЛЕДОКОЛ». (12+)
20.00 «БРАТ». (16+)
Россия, 1997 г. В ролях: Сергей Бодров мл., Виктор Сухоруков, Светлана Письмиченко, Мария Милютина
21.45 «БРАТ-2». (16+)
Россия, США, 2000 г. В ролях: Сергей Бодров мл., Виктор Сухоруков, Сергей Маковецкий
00.10 «МЕДВЕЖИЙ ПОЦЕЛУЙ». (16+)
01.45 «СТАТУС: СВОБОДЕН». (16+)
03.20 «УСПЕХ». (12+)
04.55 «КРАЙ». (16+)

ДОМ КИНО

06.05 «Добрыня Никитич и Змей Горыныч». Мультфильм. (6+)
07.15 «Илья Муромец и Соловей-Разбойник». Мультфильм. (6+)
08.40 «Алёша Попович и Тугарин Змей». Мультфильм. (6+)
10.10 «Три богатыря и Шамаханская царица». Мультфильм. (12+)
11.40 «Три богатыря и принцесса Египта». Мультфильм. (6+)
13.00 «Три богатыря и Морской Царь». Мультфильм. (6+)
14.25 «СВАТЫ». (16+)
23.00 «ЖИЛИ-БЫЛИ». (12+)
00.35 «БЛАГОСЛОВИТЕ ЖЕНЩИНУ». (16+)
02.40 «ПРИКЛЮЧЕНИЯ КРОША». (6+)

ИЛЛЮЗИОН+

02.15 «ЭСКАДРИЛЬЯ «ЛАФАЙЕТ». (16+)
04.20 «ХАТИКО: САМЫЙ ВЕРНЫЙ ДРУГ». (12+)
05.45 «МИССИЯ: НЕАДЕКВАТНА». (16+)
07.10 «КЕКС В БОЛЬШОМ ГОРОДЕ». (16+)
08.30 «ВНЕ/СЕБЯ». (16+)
10.20 «ШАЛЬНАЯ КАРТА». (16+)
11.40 «РЫЖИЙ ПЕС». (16+)
13.05 «ЗАРАЖЕННАЯ». (16+)
14.30 «УЧИТЕЛЬ АНГЛИЙСКОГО». (16+)
15.55 «ПОСЛЕ СВАДЬБЫ». (16+)
17.35 «НЕУЛОВИМЫЕ». (16+)
19.00 «ЦИМБЕЛИН». (16+)
20.30 «ТАИНСТВЕННЫЙ АЛЬБЕРТ НОББС». (16+)
22.20 «ЭТИМ УТРОМ В НЬЮЙОРКЕ». (16+)
23.45 «ПРЕИСПОДНЯЯ». (18+)

РУССКИЙ ИЛЛЮЗИОН

00.20 «ГОЛЬФСТРИМ ПОД АЙСБЕРГОМ». (16+)
02.20 «ИНТИМНЫЕ МЕСТА». (18+)
03.40 «НЕ ЧУЖИЕ». (16+)
04.55 «СОВСЕМ НЕ ПРОСТАЯ ИСТОРИЯ». (16+)
06.45 «ОБЛЕПИХОВОЕ ЛЕТО». (12+)
08.15 «ПИКОВАЯ ДАМА: ЧЁРНЫЙ ОБРЯД». (16+)
09.55 «ПАРЕНЬ С НАШЕГО КЛАДБИЩА». (12+)
11.30 «ГАГАРИН. ПЕРВЫЙ В КОСМОСЕ». (12+)
13.35 «ФАРТ». (16+)
15.30 «ДВЕ ЖЕНЩИНЫ». (16+)
17.25 «ПУТЕВКА В ЖИЗНЬ». (12+)
19.15 «ПРИШЕЛЕЦ». (12+)
20.50 «БРАТ». (16+)
22.40 «ОДНА ВОЙНА». (16+)

КИНОКОМЕДИЯ

01.35 «БЕЗУМНЫЕ СОСЕДИ». (16+)
03.30 «(НЕ)ЖДАННЫЙ ПРИНЦ». (16+)
05.05 «ОЧЕНЬ СТРАШНОЕ КИНО». (16+)
06.40 «ОЧЕНЬ СТРАШНОЕ КИНО-2». (16+)
08.10 «ОЧЕНЬ СТРАШНОЕ КИНО-3». (16+)
09.35 «КЕЙТ И ЛЕО». (12+)
11.50 «СКОЛЬКО У ТЕБЯ?» (16+)
13.45 «НЕЗВАНЫЕ ГОСТИ». (16+)
16.00 «БИБЛИОТЕКАРЬ: В ПОИСКАХ КОПЬЯ СУДЬБЫ». (16+)
17.50 «ЭЙС ВЕНТУРА: РОЗЫСК ДОМАШНИХ ЖИВОТНЫХ». (12+)
19.30 «ЭЙС ВЕНТУРА-2: КОГДА ЗОВЁТ ПРИРОДА». (12+)
21.05 «К ЧЕРТУ ЛЮБОВЬ». (16+)
23.00 «КАДРЫ». (12+)

РОДНОЕ КИНО

01.00 «БАРЫШНЯ-КРЕСТЬЯНКА». (6+)
03.00 «КРИМИНАЛЬНЫЙ КВАРТЕТ». (12+)
04.30 «ТАКСИ-БЛЮЗ». (18+)
06.30, 07.45 «ПРИКЛЮЧЕНИЯ БУРАТИНО». (6+)
09.05, 10.25 «БУМБАРАШ». (16+)
11.40 «КЛЮЧИ ОТ НЕБА». (12+)
13.10, 15.00, 16.55 «ПОДНЯТАЯ ЦЕЛИНА». (12+)
19.00 «ВЕЛИКОЛЕПНАЯ СЕМЕРКА». (16+)
Боевик, вестерн, приключения, США, 1960 г.
21.30 «ВЫСОКИЙ БЛОНДИН В ЧЕРНОМ БОТИНКЕ». (12+)
23.10 «ПРО БИЗНЕСМЕНА ФОМУ». (12+)
Драма, комедия, Россия, 1993 г.

СУББОТА!

05.00, 04.10 «Машины сказки». Мультсериал. (0+)
06.00 «Маша и Медведь». Мультсериал. (0+)
09.05, 10.05, 11.00 Богиня шопинга. (16+)
12.00, 13.00 Скажи платью «Да!» (16+)
14.00, 14.50, 15.40, 16.25, 17.05, 18.00, 18.50, 19.30 «ДИКИЙ АНГЕЛ» (субтитры). (16+)
20.20, 21.15, 22.05 «ДОКТОР ХАУС» (субтитры). (16+)
23.00, 23.30, 00.00, 00.25, 01.00, 01.25, 01.55, 02.20, 02.40, 03.00, 03.25, 03.45 Оденься к свадьбе. (16+)

ФЕНИКС+КИНО

08.00, 09.00, 10.00, 11.00, 00.00, 01.00, 02.00, 03.00 «ЖАРКИЙ ЛЕД». (16+)
12.00, 20.00, 04.00 «НИКА». (16+)
13.00, 21.00, 05.00 «АДМИРАЛ». (16+)
14.00, 22.00 «ПОЗДНИЙ СРОК». (16+)
15.00, 23.00, 07.00 «ВЫХОЖУ ТЕБЯ ИСКАТЬ». (16+)
16.00, 17.00, 18.00, 19.00 «Я ЛЮБЛЮ СВОЕГО МУЖА». (16+)
Сериал. Лирическая комедия, Украина, 2016 г.
06.00 «ВСПОМИНАЯ ТЕБЯ». (16+)

CTC LOVE

06.00 «Три кота». Мультсериал. (0+)
09.00 «КУХНЯ». (16+)
Очередной спор Шефа и Елены выливается в утренние пробежки… Настя приводит домой «постояльца» - бомжа Родиона Сергеевича.
23.00 «ВЕЛИКИЙ ГЭТСБИ». (16+)
Драма, США, Австралия, 2013 г. В ролях: Леонардо ДиКаприо, Тоби Магуайр, Кэри Маллиган, Джоэл Эдгертон, Айла Фишер
01.40 Сердца за любовь. (16+)

TV 21 ВЕК

10.00, 18.00, 02.00 «КОМИССАР МЕГРЭ». (12+)
11.35, 19.35, 03.35 «НЯНЬКА НА РОЖДЕСТВО». (12+)
13.15, 21.15, 05.15 «ИГРА». (16+)
Триллер, комедия, Россия, 2018 г.
15.00, 23.00, 07.00 «3 ДНЯ С РОМИ ШНАЙДЕР». (16+)
Биографическая драма, Германия, Австрия, Франция, 2018 г.
17.00, 01.00, 09.00 «ПЛОХИЕ БАНКИ». (16+)
Сериал. Драма, триллер, Германия, Люксембург, 2018 г.

УВЛЕЧЕНИЯ

УСАДЬБА

06.00, 09.55, 14.00, 22.05, 02.20 Прогулка по саду. (12+)
06.35, 10.30, 14.35, 18.35, 22.40, 02.50 Баня - женского рода. (12+)
06.45, 10.45, 14.50, 22.55, 03.10 Забытые ремесла. (12+)
07.00, 11.05, 23.15 Побег из города. (12+)
07.35, 11.40, 15.40, 19.40, 23.50, 03.50 Как поживаете? (12+)
08.00, 12.10, 16.10, 20.15, 00.20, 04.20 Лучки-пучки. (12+)
08.20, 16.30, 20.30, 00.35, 04.35 Букет на обед. (12+)
08.35, 12.45, 16.45, 20.50, 00.55, 04.50 Варенье. (12+)
08.55, 13.00, 17.05, 21.05, 01.10, 05.05 Дачных дел мастер. (12+)
09.25, 13.30, 17.35, 21.35, 01.40, 05.35 Деревянная Россия. (12+)
12.25 Дачные хитрости. (12+)
15.10, 19.10, 03.25 Я - фермер. (12+)
18.05 Ремонт без правил. (12+)
История ремонта своими руками, который затеяла пара друзей в загородном доме в Испании. Он - англичанин-инженер, она - русская эмигрантка. Задумав ремонт далеко не нового жилища, друзья делают всё, чтобы максимально сэкономить и при этом получить достойный результат.
18.55 Приглашайте в гости. (12+)
02.05 С пылу с жару. (12+)

ОХОТА И РЫБАЛКА

06.00, 07.00, 09.10, 10.00, 11.10, 11.55, 13.05, 13.55, 15.00, 16.10, 16.55, 18.00, 19.05, 20.00, 21.05, 22.15, 23.00, 00.10, 01.00, 02.00, 03.05, 04.05, 05.05 Морская охота. (16+)
06.30, 07.30, 08.35, 09.45, 10.35, 12.30, 13.40, 14.30, 15.35, 17.30, 18.35, 19.40, 20.30, 21.40, 23.35, 00.45, 01.30, 02.35, 03.35, 04.35, 05.35 Какая дичь! (12+)
06.45, 07.45, 08.50, 10.50, 11.40, 12.45, 14.45, 15.50, 16.40, 17.45, 18.50, 20.50, 21.55, 22.45, 23.50, 01.45, 02.50, 03.50, 04.50, 05.45 Готовим на природе. (12+)
08.00 На рыбалку с охотой. (12+)
По разным оценкам, в России увлекаются охотой около 3 миллионов человек, а рыбалкой - более 25 миллионов. Темы, волнующие зрителя канала «Охота и рыбалка», можно перечислять бесконечно: нормативные документы, открытия и закрытия сезонов, новинки рынка, рейды против браконьерства, вести с водоемов и охотхозяйств, соревнования по рыболовному спорту, анонсы и репортажи о выставках, фестивалях и мастер-классах… Об этом и многом другом охотники и рыболовы узнают из еженедельной новостной программы «На рыбалку с охотой».

ЖИВИ!

00.00, 13.30 POPSUGAR. Классная тренировка. (6+)
00.30, 18.30 Фитнес-бикини. (12+)
01.30, 19.30 Табата-Хард. (12+)
02.00, 20.00 Пилатес Intensive. (12+)
02.30, 12.30, 20.30 Zumba. (12+)
03.00, 13.00, 21.00 3D фитнес. (12+)
03.30, 14.00, 21.30 Street Fight. (12+)
04.00, 06.00, 08.00 Мистер Драйв. (12+)
04.15, 06.15, 08.15 Утренний заряд с Димой Брагиным. (12+)
04.30, 06.30, 08.30 YogaУтро. (6+)
05.00, 07.00, 09.00 Йога. Женские практики. (12+)
05.30, 09.30 Дыши и худей с Мариной Корпан. (12+)
05.45, 09.45 Завтраки с Еленой Чазовой. (6+)
07.30, 11.00 «Скульптурное лицо» с Викторией Цепляевой. (12+)
10.00 Территория фитнеса. Кардиоанимация. (12+)
10.30 Боди-балет. (12+)
11.30 Бодитоник. (12+)
12.00, 23.30 Первоклассный фитнес. (6+)
14.30 Фитнес-мама. (16+)
15.00, 22.30 Пилатес изнутри. (6+)
16.00 Дыхание стретчинга. (12+)
16.30 Кундалини-йога с Алексеем Меркуловым. (12+)
17.30 «16+». (16+)
18.00, 22.00 Уроки чувственности. (16+)

ЛЮДИ, СОБЫТИЯ, ИСТОРИЯ

МИР

05.00 «МОЯ ЛЮБОВЬ». (6+)
05.25 Мультфильмы. (0+)
06.00 Всё, как у людей. (6+)
06.15 «Я ШАГАЮ ПО МОСКВЕ». (16+)
07.50 Рак боится смелых. (12+)
08.25 Исторический детектив с Николаем Валуевым. (12+)
09.00 Слабое звено. (12+)
10.00 Погода в мире
10.10 «А ЗОРИ ЗДЕСЬ ТИХИЕ». (12+)
14.05 «ГОСУДАРСТВЕННАЯ ГРАНИЦА». (12+)
Сериал. Боевик, драма, история, СССР, 1980 г. В ролях: Игорь Старыгин, Марина Дюжева, Александр Денисов, Михаил Козаков
16.00 Новости
16.15 «ГОСУДАРСТВЕННАЯ ГРАНИЦА». (12+)
19.00 Новости
19.15 «ГОСУДАРСТВЕННАЯ ГРАНИЦА». (12+)
00.55 «КОРОНА РОССИЙСКОЙ ИМПЕРИИ, ИЛИ СНОВА НЕУЛОВИМЫЕ». (12+)
03.10 Наше кино. История большой любви. (12+)
03.35 «ЛЮБОВЬ И МОРЕ». (12+)

ПОБЕДА

05.50 «Путь к Победе». (16+)
06.50 «ЕДИНИЧКА». (16+)
08.40 «СОЛДАТИК». (12+)
10.10 «ПРОЩАТЬСЯ НЕ БУДЕМ». (16+)
12.00 «ТРИ ДНЯ ДО ВЕСНЫ». (16+)
Драма, Россия, 2017 г.
13.50 «КРИК СОВЫ». (16+)
Сериал. Детектив, Россия, 2013 г.
1957 год, время хрущевской «оттепели». Городок Остров Псковской области сотрясает череда дерзких преступлений. При стычке бандитов с правоохранительными органами тяжело ранен один из лучших сотрудников местной милиции - капитан Юрий Сиротин. В бессознательном состоянии он разговаривает по-немецки, что приводит к служебному расследованию, которое поручено вести сотруднику областного ГБ Ивану Митину.
23.00 «Путь к Победе». (16+)
00.00 «КРИК ТИШИНЫ». (12+)
01.40 «А ЗОРИ ЗДЕСЬ ТИХИЕ…» (16+)
03.30 «РИОРИТА». (16+)

ПЯТНИЦА

05.20 Орел и Решка. Перезагрузка-3. Тунис. (16+)
06.00 Орел и Решка. Перезагрузка-3. Сицилия. Италия. (16+)
07.00 Орел и Решка. Чудеса света-3. Мон-Сен-Мишель. Франция. (16+)
08.00 Умный дом. (16+)
09.00 Орел и Решка. Земляне. Мексиканцы. (16+)
10.00 Блогеры и Дороги. (16+)
11.00 Мир наизнанку. Пакистан. (16+)
12.00 Орел и Решка. Чудеса света-5. (16+)
13.00, 14.10, 15.10, 16.20, 17.20 Мир наизнанку. Китай. (16+)
18.20, 19.20, 20.30, 21.40 Мир наизнанку. Пакистан. (16+)
23.00 «ХАННА. СОВЕРШЕННОЕ ОРУЖИЕ». (16+)
01.00, 02.00 Бедняков+1. (16+)
02.30 Орел и Решка. Мегаполисы. (16+)
03.10 Орел и Решка. Кругосветка. (16+)
04.00 Орел и Решка. Перезагрузка-3. Мальта. (16+)

Ю

05.15 Папа попал. (12+)
09.40 Беременна в 16. (16+)
Для будущих юных мам эта беременность - зачастую событие неожиданное. Кроме того, они сами - еще дети, которые пока не готовы принимать самостоятельные решения и сталкиваться с предстоящими трудностями. Участницы проекта будут вынуждены быстро «повзрослеть» и взяться за решение серьезных проблем, среди которых могут быть: непонимание родителей, осуждение сверстников, отказ от привычного «беззаботного» образа жизни.
16.55 Беременна в 16. (16+)
В новом сезоне нашумевшего реалити о подростковой беременности ещё более реальные истории и проблемы, о которых принято молчать, но о них нужно знать каждому.
22.00 Дом-2. Новая любовь. (16+)
01.05 «МЫСЛИТЬ КАК ПРЕСТУПНИК» (субтитры). (16+)
03.30 Папа попал. (12+)

ПОЗНАВАТЕЛЬНЫЕ КАНАЛЫ

365 ДНЕЙ ТВ

00.00 Час истины. (12+)
01.05 Бунты в России. (12+)
01.40 Пешком по Москве. (6+)
02.00 «СТРАСТИ ПО ЧАПАЮ». (16+)
03.05 Историограф. (12+)
04.00 Историада. (12+)
05.05 Историограф. (12+)
06.00 «СТРАСТИ ПО ЧАПАЮ». (16+)
07.05 Достояние России. (6+)
07.40 История одной фотографии. (6+)
08.00 Забытый полководец. Пётр Котляревский. (12+)
08.45 Люди Гитлера. (16+)
09.45 Несломленный нарком. (12+)
10.55 Самое главное в жизни. Блокада Ленинграда. (12+)
11.45 Семь дней истории. (12+)
12.00 Историада. (12+)
13.00 Россия научная. Великие имена. (12+)
13.20 Приход нацистов к власти. (16+)
14.25 Хроники общественного быта. (12+)
14.45 Семь дней истории. (12+)
14.55 Кровь кланов. (16+)
16.00, 17.00 «СПУТНИКИ». (16+)
18.00 «ИСАЕВ». (16+)
18.50 По законам чести. Из истории дуэлей. (12+)
19.05 «ИСАЕВ». (16+)
20.00, 21.50 «НАПОЛЕОН». (16+)
23.40 Хроники общественного быта. (12+)

VIASAT HISTORY

06.10, 06.50, 07.40 Музейные тайны. (12+)
08.25, 09.20 Греческие острова: одиссея с Беттани Хьюджес. (12+)
10.15 Первые американцы. (12+)
11.00 Новые тайны терракотовых воинов. (12+)
12.00 Ганнибал: новые данные. (12+)
12.55, 13.45, 14.35 Генрих VIII: человек, монарх, чудовище. (12+)
15.30 История без прикрас: Британская империя: модель деколонизации? (12+)
16.25 Покинутые места: Забытая империя. (12+)
17.25 Разгадка тайны пирамид. (12+)
18.20 Первые американцы. (12+)
19.10 Новые тайны терракотовых воинов. (12+)
20.05 Ганнибал: новые данные. (12+)
21.00 История без прикрас: Британская империя: модель деколонизации? (12+)
22.00 Покинутые места: Забытая империя. (12+)
23.00 Разгадка тайны пирамид. (12+)
23.50, 00.40 Расшифровка тайн. (12+)
01.25, 02.15 Греческие острова: одиссея с Беттани Хьюджес. (12+)
03.00 Тайны египетских пирамид. (12+)
03.50 Тайна Копья Судьбы. (6+)
04.45 Загадки Египта. (12+)
05.30 Невероятные изобретения. (12+)

NATIONAL GEOGRAPHIC

06.00 Научные глупости. (16+)
06.15 В дикой природе с Беаром Гриллсом. (16+)
07.00 Научные глупости. (16+)
07.25, 07.55 Сделать за один день. (16+)
08.20, 09.10 Авто-SOS. (16+)
10.00, 10.30, 10.55, 11.25 Делай ставки и взрывай. (16+)
11.50, 12.45, 13.40, 14.35 Государство. (16+)
15.30 9/11: Один день из жизни Америки: Первая помощь. (16+)
16.50 9/11: Один день из жизни Америки: Южная башня. (16+)
17.45 9/11: Один день из жизни Америки: Обвал. (16+)
18.30 9/11: Один день из жизни Америки: Облако. (16+)
19.20 9/11: Один день из жизни Америки: Спасти брата. (16+)
20.10 9/11: Один день из жизни Америки: Надежды нет. (16+)
21.00 Поднимается буря: Нарастающая угроза. (16+)
21.50 Поднимается буря: Катастрофы в ночи. (16+)
22.40 Поднимается буря: Двойная угроза. (16+)
23.30, 00.20 Осушить океан. (16+)
01.15 Инстинкт выживания. (16+)
02.00, 02.45, 03.35, 04.20 11 сентября: Хроника террора. (16+)
05.10, 05.40 Научные глупости. (16+)

ANIMAL PLANET

06.00 Отдел по защите животных: на переднем крае. (12+)
06.25 Введение в котоводство. (12+)
07.10 На свободу с питбулем. (16+)
08.05 Адская кошка. (12+)
09.00 Дикая Коста-Рика. (12+)
09.55 Невиданные Гавайи. (12+)
10.50 Неизведанная Мексика. (12+)
11.45, 12.40 Дикая Австралия. (16+)
13.35 Адская кошка. (12+)
14.30 На свободу с питбулем. (16+)
15.25, 16.20 Смертельные острова. (16+)
17.15 Смертельные острова. (12+)
18.10 Зоопарк. (12+)
19.05 Зоопарк Ирвинов. (12+)
20.00 Франк в Бразилии. (16+)
Франк знакомится с бразильским племенем Сатере-маве. Чтобы стать членом этого племени, он должен пройти очень болезненный обряд инициации. Выдержит ли он это испытание?
20.55, 21.50, 22.45, 23.40 Невероятные бассейны. (12+)
00.35 Осторожно, опасные животные. (16+)
01.24, 02.12 Я живой. (12+)
03.00 Живой или вымерший. (16+)
03.45 На свободу с питбулем. (16+)
04.30, 05.15 Аквариумный бизнес. (12+)

DISCOVERY CHANNEL

06.00 Как это сделано? (12+)
06.25, 06.50, 07.20, 07.45 Как это устроено? (12+)
08.15 Махинаторы. (12+)
09.10 Скорость - хит сезона. (12+)
10.05 Охотники за старьем: классические авто. (12+)
11.00 Стальные парни. (12+)
11.55, 12.20 Билли скупает Бруклин. (12+)
12.50 Металлоломщики. (12+)
13.45, 14.10, 14.40, 15.05, 15.35, 16.00 Охотники за реликвиями. (16+)
16.30, 16.55, 17.25, 17.50 Короли аукционов. (12+)
18.20 Космические убийцы: Дело о камнях-убийцах. (16+)
19.15 Золотая лихорадка: заброшенный прииск Дэйва Турина. (16+)
20.10 Золотая лихорадка: бурные воды. (16+)
21.05 В поисках Атлантиды: Морская пирамида. (12+)
22.00, 22.55, 23.50, 00.45, 01.40 Махинаторы. (12+)
02.27 Битва самогонщиков. (18+)
03.14 В поисках Атлантиды. (12+)
04.01 Несекретные материалы. (16+)
04.48 Скованные. (12+)
05.35 Как это сделано? (12+)

TLC

06.00 Оденься к свадьбе. (12+)
06.50 Оденься к свадьбе: Рэнди знает как: Десять самых трогательных моментов. (16+)
07.15, 07.40, 08.10, 08.35 Оденься к свадьбе: Польша. (12+)
09.05, 09.33, 10.01, 10.29, 10.57, 11.25, 11.53, 12.21, 12.49, 13.17 Дом на озере: ремонт за бесценок. (12+)
13.45 Безумная экономия. (16+)
14.40 Виза невесты. Виза жениха. Что было дальше? (16+)
16.32 Добро пожаловать в Платвиль. (12+)
17.28, 18.23, 19.19, 20.14, 21.09 Я вешу 300 кг. (16+)
23.00 Медиум с Лонг-Айленда: 11 сентября. (16+)
Тереза Капуто - типичная жена и мама с Лонг-Айленда, за исключением того, что она - медиум и разговаривает с умершими.
00.50, 01.40, 02.27 Аномалии тела. (18+)
03.14 Служба спасения: невероятные истории. (16+)
03.39, 04.26 Доктор «Прыщик» в деталях. (18+)
05.13 Добро пожаловать в Платвиль. (12+)

В программе возможны изменения по независящим от редакции причинам. Телепрограмма предоставлена компанией ЗАО «Сервис-ТВ».

СПОРТ

МАТЧ! СТРАНА

06.00, 20.20, 00.05 I Игры стран СНГ. (0+)
07.50, 12.20, 14.50 Новости
07.55, 03.00 Ген победы. Лаленковы. (12+)
08.25, 12.25, 03.55 Мой первый тренер. (12+)
08.45, 09.45, 10.35, 11.20 Прыжки с трамплина. Летний Гран-при. Прямая трансляция из Чайковского
12.40, 22.20 ЦСКА. «Ростов-Дон». Похищение Европы. (12+)
13.00, 20.05 Игры королей. (12+)
13.20 Легенды спорта. Шоу Алексея Немова. (12+)
14.55 I Игры стран СНГ. Бадминтон. Финалы. Прямая трансляция из Казани
16.30 «СЛАВА». (12+)
22.35 Гандбол. Лига чемпионов. Женщины. (0+)
01.10 Спортивная добрая воля. (12+)
01.25, 02.15 Прыжки с трамплина. Летний Гран-при. (0+)
03.25 Страна смотрит спорт. (12+)
04.10 Регби. Чемпионат России. (0+)

EUROSPORT 1

01.15, 05.00, 06.00, 07.00, 08.30, 18.25, 21.00 Теннис. US Open. (6+)
01.45, 04.00 Теннис. US Open. Мужчины. Полуфинал. Прямая трансляция. (6+)
09.30, 09.35, 13.00, 18.20 «The Minute». (16+)
09.40 Прыжки на лыжах с трамплина. (16+)
09.55 Прыжки на лыжах с трамплина. Летний Гран-при. Чайковский. HS 140. Прямая трансляция. (16+)
13.05 Велоспорт. Тур Британии. 6-й этап. (16+)
13.15, 13.25 Автоспорт. Суперкубок Porsche. Италия. Прямая трансляция. (16+)
14.15 Велоспорт. ЧЕ. Женщины. Индивидуальная гонка с раздельным стартом. (16+)
15.15 Велоспорт. ЧЕ. Женщины. Шоссейная гонка. Прямая трансляция. (16+)
19.00 Теннис. US Open. Микст. Финал. Прямая трансляция. (6+)
22.30 Теннис. US Open. Женщины. Финал. Прямая трансляция. (6+)

МУЗЫКА

МУЗ-ТВ

05.00 Золотая лихорадка. (16+)
06.00, 08.15 PRO-новости. (16+)
06.15, 12.05 ТОР 30 - Русский Крутяк недели. (16+)
08.25 ТОР чарт Европы плюс. (16+)
09.35 Прогноз по году. (16+)
10.25 У-Дачный чарт. (16+)
11.25 PRO-новости. Лучшее. (16+)
12.00 Аллея славы МУЗ-ТВ. 25 лет. (16+)
14.20 Отпуск без путёвки. Хорватия. Оазис Адриатики. (16+)
15.30 Яндекс.Музыка чарт. (16+)
16.30 Караоке в большом городе. (16+)
17.35 «Жара» в Баку. Хиты 90-х. (16+)
19.25 МУЗ-ТВ Fest на Новой волне-2021. (16+)
22.05 Танцпол. (16+)
00.00 Музитив. (18+)
03.00 Караокинг. (18+)
04.00 Караокинг. (16+)

ДЕТСКИЕ КАНАЛЫ

МУЛЬТ

08.00 «Дружба - это чудо». (0+)
08.20 «Хейрдораблз». (0+)
08.25 «Маша и Медведь». (0+)
09.00 «Тайны Медовой долины». (0+)
10.10 «Кошечки-собачки». (0+)
12.05 «Катя и Эф. Куда-Угодно-Дверь». (0+)
12.10, 18.40, 21.25 «Ник-изобретатель». (0+)
14.00, 22.00 МУЛЬТсюрприз. (0+)
18.00 «Трансформеры-боты спасатели. Академия». (0+)
18.10 «Робокар Поли». (0+)
18.30 «Легенды Спарка». (0+)
19.00 МУЛЬТпремьера! «Ник-изобретатель», «Катя и Эф. Куда-Угодно-Дверь», «Волшебная кухня», «Кошечки-собачки». (0+)
19.25 «Ми-Ми-Мишки». (0+)
20.00 «Лунтик и его друзья». (0+)
20.20 «Деревяшки». (0+)
20.25 «Маша и Медведь», «Машкины страшилки». (0+)
20.55 «Машины сказки». (0+)
21.00 «Барбоскины». (0+)

КАНАЛ DISNEY

05.00, 04.20 Музыка на Канале Disney. (6+)
05.15 «Аладдин» (субтитры). (0+)
05.40 «Легенда о Тарзане» (субтитры). (6+)
06.05 «Тимон и Пумба» (субтитры). (6+)
06.25 «Русалочка» (субтитры). (6+)
06.50 «Чип и Дейл спешат на помощь». (6+)
07.25 «Чудеса на виражах». (0+)
07.55 «Приключения Кота в сапогах». (6+)
08.20 «Лило и Стич». (0+)
08.50, 11.00 «Пёс Пэт». (6+)
09.00 Доброе утро с Микки. (0+)
11.15 «Книга джунглей». (0+)
13.00 «Мультачки: Байки Мэтра». (0+)
14.00 «Королевские каникулы». (6+)
15.40 «Королевский корги». (6+)
17.20 «Рататуй». (0+)
19.30 «Валл-и». (0+)
21.30 «ЛОВУШКА ДЛЯ РОДИТЕЛЕЙ». (12+)
00.00 «АЛЕКСАНДР И УЖАСНЫЙ, КОШМАРНЫЙ, НЕХОРОШИЙ, ОЧЕНЬ ПЛОХОЙ ДЕНЬ». (6+)
01.25 «МИССИЯ ДАРВИНА». (12+)
02.50 «Тимон и Пумба». (6+)

КАРУСЕЛЬ

05.00 «Школьный автобус Гордон». (0+)
06.55 «Весёлый алфавит». (0+)
07.00 «С добрым утром, малыши!» (0+)
07.30 «Чик-зарядка». (0+)
07.35 «Легенды Спарка». (0+)
08.05 «Волшебная кухня». (0+)
09.00 «Съедобное или несъедобное». (0+)
Сегодня на кухне - повар-артист Савелий! Где учат бесшумно ходить, есть ли польза от летучих мышек, и кому дарила каравеллу королева? Ответы - в программе «Съедобное или несъедобное»!
09.20 «Семья Трефликов». (0+)
09.45 «Зебра в клеточку». (0+)
10.45 «Семья на ура!» (0+)
11.10 «Кошечки-собачки». (0+)
12.30 «ТриО!» (0+)
12.50 «Морики Дорики». (0+)
13.15 «Ник-изобретатель». (0+)
Это весёлые истории про мальчика-изобретателя и его удивительных роботов!
14.50 «Ералаш». (6+)
16.05 «Хейрдораблз». (0+)
16.10 «Три кота». (0+)
19.15 Семейное кино. «Принцесса и дракон». (6+)
Про принцессу Варвару, оказавшуюся в настоящей сказке.
20.25 «Истории Сильваниан Фэмилис». (0+)
20.30 «Спокойной ночи, малыши!» (0+)
20.45 «Ми-Ми-Мишки». (0+)
22.05 «Пауэр Плэйерс». (0+)
Захватывающие приключения команды героев, состоящей из… игрушек!
22.30 «Герои Гуджитцу». (6+)
22.45 «Инфинити Надо». (6+)
23.05 «Гормити». (6+)
23.35 «Супер Спин Комбо». (6+)
23.55 «Мой музей». (0+)
00.00 «Смешарики. Пинкод». (6+)
01.40 «ТриО!» (0+)
01.45 «Нильс». (0+)
03.25 «Magic English». (0+)
03.45 «Отважные птенцы». (0+)
04.50 «Лабораториум. Маленькие исследователи». (0+)
04.55 «Подзарядка». (0+)

УНИКУМ

05.01, 07.25, 16.35 «Октонавты». (0+)
05.51 «Летающие звери». (6+)
06.09 «Тайна Сухаревой башни». (6+)
06.37, 21.43 «Белка и Стрелка. Озорная семейка». (0+)
08.02, 17.41 «Алеша Попович и Тугарин Змей». (12+)
09.22 «Садко». (6+)
10.44 «Хранитель луны». (0+)
12.10 «Бобр добр». (0+)
12.28 «Тима и Тома». (0+)
Истории из жизни двух друзей.
13.00 «Три богатыря и принцесса Египта». (6+)
14.10, 22.27 Проще простого! (6+)
14.26, 22.43 Готовим с мамой. (0+)
14.38, 15.15, 22.54, 23.29 Мастерская «Умелые ручки». (6+)
14.55, 15.32, 23.12, 23.45 Навигатор. У нас гости! (0+)
15.51 «Макс Стил». (12+)
19.00 «Дозор джунглей». (6+)
20.36 «Добрыня Никитич и Змей Горыныч». (6+)

О!

05.00 «Летающие звери», «Малыши и летающие звери». (0+)
07.00 «Жужжалка». (0+)
07.05 «Фиксики». (0+)
09.40 «Еда на ура!» (0+)
10.00 О! Кино! «Синдбад. Пираты семи штормов». (6+)
Приключения веселого пирата Синдбада и его друзей.
11.20 О! Музыка! (0+)
11.30 «Медвежонок Помпон». (0+)
12.30 «Три кота». (0+)
15.00 «Диколесье». (0+)
16.00 «Лабораториум. Маленькие исследователи». (0+)
16.25 «Суперкрылья. Джетт и его друзья». (0+)
18.30 «Фиксики». (0+)
21.00 «Оранжевая корова». (0+)
23.00 «Тима и Тома». (0+)
Мультсериал о приключениях друзей!
01.00 «Суперкрылья. Джетт и его друзья». (0+)
03.00 «Три кота». (0+)

ПРАВОСЛАВНЫЙ КАНАЛ

СПАС

05.00 День Патриарха. (0+)
05.10, 11.25 Иоанн Креститель. Цикл: Пророки. (0+)
05.40, 07.30, 08.45, 04.15 Мультфильмы на СПАСЕ. (0+)
06.00, 06.30, 07.00, 12.35 Монастырская кухня. (0+)
08.30, 04.45 Тайны сказок. С Анной Ковальчук. (0+)
09.00 Физики и клирики. (0+)
09.30, 20.00, 20.50, 01.45 Простые чудеса. (12+)
10.20 В поисках Бога. (6+)
10.50 Я очень хочу жить. Дарья Донцова. (16+)
12.00 Щит и нимб. (0+)
13.05 Александр Невский - святой защитник Земли Русской. (0+)
13.45 «ЛУНОЙ БЫЛ ПОЛОН САД». (12+)
15.55, 16.55 «Наши любимые песни». Концерт. (6+)
17.55 «НЕОКОНЧЕННАЯ ПЬЕСА ДЛЯ МЕХАНИЧЕСКОГО ПИАНИНО». (12+)
21.40 Украина, которую мы любим. (12+)
22.10, 22.45, 23.20, 23.55 Щит и нимб. (0+)
00.30 День Патриарха. (0+)
00.45 Александр Невский. Между Востоком и Западом. (0+)
02.25 Встреча (субтитры). (12+)
03.20 Любушка. Народное почитание. (0+)
03.50 Страна за священной рекой. Где крестился Христос? (0+)

Православный календарь

11 сентября
Седмица 12-я по Пятидесятнице. Глас 2.
Усекновение главы Пророка, Предтечи и Крестителя Господня Иоанна.

Строгий пост.

« Не говорите «не могу». Это слово не христианское. Христианское слово: все могу. Но не сам по себе, а в укрепляющем нас Господе».
Свт. Феофан Затворник

СОЛНЦЕ (ВОСХОД/ЗАХОД) ФАЗЫ ЛУНЫ

6 сентября	Восход: 5 ч. 44 м. Заход: 19 ч. 11 м. Долгота дня: 13 ч. 27 мин.	Убывающая Луна в знаке Девы
7 сентября	Восход: 5 ч. 46 м. Заход: 19 ч. 08 м. Долгота дня: 13 ч. 22 мин.	Новолуние в знаке Девы
8 сентября	Восход: 5 ч. 48 м. Заход: 19 ч. 06 м. Долгота дня: 13 ч. 18 мин.	Растущая Луна в знаке Весов
9 сентября	Восход: 5 ч. 50 м. Заход: 19 ч. 03 м. Долгота дня: 13 ч. 13 мин.	Растущая Луна в знаке Весов
10 сентября	Восход: 5 ч. 52 м. Заход: 19 ч. 00 м. Долгота дня: 13 ч. 08 мин.	Растущая Луна в знаке Скорпиона
11 сентября	Восход: 5 ч. 54 м. Заход: 18 ч. 58 м. Долгота дня: 13 ч. 04 мин.	Растущая Луна в знаке Скорпиона
12 сентября	Восход: 5 ч. 55 м. Заход: 18 ч. 55 м. Долгота дня: 13 ч. 00 мин.	Растущая Луна в знаке Стрельца

НАШ КАЛЕНДАРЬ С 6 ПО 12 СЕНТЯБРЯ

ЭТОТ ДЕНЬ В ИСТОРИИ

6 СЕНТЯБРЯ
В 1826 году в Санкт-Петербурге состоялось открытие Египетского моста.
В 1991 году Ленинграду возвращено историческое наименование – Санкт-Петербург.

7 СЕНТЯБРЯ
В 1812 году состоялось Бородинское сражение.
В 1945 году в Берлине прошел парад союзнических войск стран антигитлеровской коалиции: СССР, США, Великобритании и Франции.

8 СЕНТЯБРЯ
В 1801 году в Санкт-Петербурге был заложен Казанский собор.
В 1941 году началась блокада Ленинграда во время Великой Отечественной войны.
В 1967 году введена в постоянную эксплуатацию Братская ГЭС.

9 СЕНТЯБРЯ
В 1913 году Пётр Нестеров первым выполнил «мертвую петлю».
В 1970 году начат выпуск автомобилей «ВАЗ-2101» – «Жигули».

10 СЕНТЯБРЯ
В 1984 году Алек Джеффриз открыл ДНК – «генетические отпечатки».

11 СЕНТЯБРЯ
В 1834 году на Дворцовой площади Петербурга установлена Александровская колонна.

12 СЕНТЯБРЯ
В 1715 году Пётр I издал указ, запрещавший жителям столицы подбивать сапоги скобами и гвоздями (для сохранности мостовых).
В 1959 году ракета «Восток-Л» вывела в полет станцию «Луна-2», которая впервые в мире совершила посадку на Луну.

ИМЕНИННИКИ

НЕ ЗАБУДЬ ПОЗДРАВИТЬ

6 СЕНТЯБРЯ. Арсений, Георгий, Максим, Пётр.
7 СЕНТЯБРЯ. Владимир, Регина.
8 СЕНТЯБРЯ. Дмитрий, Мария, Наталия, Роман.
9 СЕНТЯБРЯ. Анфиса, Михаил, Степан.
10 СЕНТЯБРЯ. Анатолий, Анна, Вениамин, Григорий, Захар, Николай, Макар, Павел.
11 СЕНТЯБРЯ. Иван.
12 СЕНТЯБРЯ. Александр, Алексей, Ангелина, Виктория, Даниил, Денис, Евгения, Елизавета, Леонид, Фёдор, Яков.

ПРАЗДНИКИ

НЕ ЗАБУДЬ ОТМЕТИТЬ

6 СЕНТЯБРЯ ■ День подразделений по противодействию экстремизму МВД РФ
7 СЕНТЯБРЯ ■ День чистого воздуха
8 СЕНТЯБРЯ ■ День грамотности ■ День финансиста в России ■ День воинской славы России – День Бородинского сражения
9 СЕНТЯБРЯ ■ Международный день красоты
10 СЕНТЯБРЯ ■ Международный день макияжа
11 СЕНТЯБРЯ ■ День трезвости ■ День воинской славы России – День победы русской эскадры у мыса Тендра (1790 г.) ■ Всемирный день оказания первой медицинской помощи
12 СЕНТЯБРЯ День танкиста в России

НАРОДНЫЕ ПРИМЕТЫ

Грибов на Тита много – зима будет сурова

6 сентября считается днем Евстихия Тихого. Если в этот день шел дождь, это предвещало сухую осень.
7 сентября, в день Тита Листопадника, по урожаю грибов судили о зиме: много грибов – зима будет холодная и долгая.
С **8 сентября**, дня Натальи Овсяницы и Адрияна Осеннего, световой день сокращается примерно на три часа от летнего солнцестояния: «Пётр и Павел на час день убавил, Илья Пророк два уволок, а Адриян и Наталья три утащили».
Если **9 сентября**, в день Двух Пименов, был большой урожай рябины, ждали морозов.
10 сентября, в день Анны и Саввы Скридников, наблюдали за березами: если листва желтеет с верхушки, то весна будет ранней, а если снизу – поздней.
Про **11 сентября**, день Ивана Постного, в народе говорили: «Иван Предтеча гонит птиц далече». В этот день было принято следить за птицами: журавли, летящие на юг, сулили короткую осень и ранний снег, летящие лебеди – скорый снег.
Теплый вечер **12 сентября**, на день Александра Сытника, считался хорошей приметой для будущего урожая.

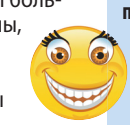

Спортивные достижения: из плана «лечь на пол и прокачать мышцы пресса» получилось только лечь на пол. Ну ничего, маленькие победы – это тоже победы!

ТЕЛЕК

Газета «ТЕЛЕК пресса.ру». Газета зарегистрирована Федеральной службой по надзору в сфере связи, информационных технологий и массовых коммуникаций Свидетельство ПИ № ФС 77 – 77734 от 29.01.2020 г. Издается с февраля 2012 года

КАРДОС ИЗДАТЕЛЬСКАЯ ГРУППА

Учредитель, редакция и издатель: ООО «Издательская группа «КАРДОС»
Генеральный директор Вавилов А.Л.
Адрес редакции: 127018, Россия, г. Москва, ул. Полковая, д. 3, стр. 4., e-mail: telek@kardos.ru
Адрес издателя: 111675, Россия, г. Москва, ул. Святоозерская, д. 13, этаж 1, пом. VII, ком. 4, офис 4.

Главный редактор БАКЛАНОВ О.С. Тел. 8-495-580-95-77
Зам. главного редактора ЯШКОВА А.А.
Региональный редактор ЖУЧКОВА С.С.
Бильд-редактор ТЮТЧЕВА Л.В.
Заместитель генерального директора по дистрибуции ЗАВЬЯЛОВА О.А. Тел. 8-495-937-95-77, доб. 220
Менеджер по подписке ГРИШИНА И.А. Тел. (495) 937-95-77, доб. 237, e-mail: distrib@kardos.ru

Заместитель генерального директора по рекламе и PR ДАНДЫКИНА А.Л.
Заместитель директора департамента рекламы ГРИГОРЬЕВА Л.А. Тел. 8-495-937-95-77, доб. 147
Ведущие менеджеры отдела рекламы: ВОЛКОВ В.Е., СЕМЕНОВА Т.Ю., ГУБАНОВА Т.В., КОВАЛЬЧУК Е.В., МОИСЕЕНКО Л.Н. Тел. 8-495-937-95-77, доб. 142, 206
Ведущий менеджер по работе с рекламными агентствами: ЖУЙКО О.В., Тел. 8-495-937-95-77, доб. 273
Ведущие дизайнеры НЕМЫКИН Н.Н., НАЙДЕНОВ А.А.
Телефон рекламной службы: 8-495-937-95-77, доб. 225, e-mail: reklama@kardos.ru

35 (500). Время подписания в печать по графику: 01.00 час. 31.08.2021 г., фактическое: 01.00 час. 31.08.2021 г. Дата производства: 31.08.2021 г. Дата выхода в свет 01.09.2021 г. Тираж 752 880.
Отпечатано в типографии АО «Прайм Принт Москва», 141700, Россия, Московская область, город Долгопрудный, Лихачевский проезд, д. 5В.
Заказ 2480. Выходит во всех областях ЦФО.
Общий тираж 907 905. Сайт газеты **telek.kardos.media**
Еженедельная семейная газета для читателей 12+. Объём 5 п.л.
Рекомендованная розничная цена 26 рублей.
Подписной индекс П2939 в каталоге «ПОЧТА РОССИИ» и на сайте https://podpiska.pochta.ru
Редакция не несёт ответственности за достоверность содержания рекламных материалов. Телепрограмма предоставлена компанией ЗАО Сервис ТВ.

Газета печатается в городах: Москва, Санкт-Петербург, Воронеж, Краснодар

ПЕРВЫЙ

04.55 «КАТЯ И БЛЭК». (16+)

- 04.55 «КАТЯ И БЛЭК». (16+)
- 06.00 Новости
- 06.10 «КАТЯ И БЛЭК». (16+)
- 06.55 Играй, гармонь любимая! (12+)
- 07.40 Часовой. (12+)
- 08.10 Здоровье. (16+)
- 09.20 «Непутевые заметки» с Дмитрием Крыловым. (12+)
- 10.00 Новости (с субтитрами)
- 10.15 Жизнь других. (12+)
- 11.15 Видели видео? (6+)
- 12.00 Новости (с субтитрами)
- 12.15 Видели видео? (6+)
- 13.55 «Фабрика чемпионов Алексея Мишина». (12+)
- 15.00 Премьера. «Горячий лед». Фигурное катание. Олимпийский сезон. Сильнейшие фигуристы сборной России. Прямая трансляция из Челябинска
- 17.35 Три аккорда. (16+)
- 19.25 «Лучше всех!» Новый сезон. (0+)
- 21.00 Время
- 22.00 Премьера. «Вызов. Первые в космосе». (12+)
- 23.00 Премьера. «Короли». (16+)
- 00.05 «Германская головоломка». (18+)
- 01.55 Наедине со всеми. (16+)
- 02.40 Модный приговор. (6+)
- 03.30 Давай поженимся! (16+)

РОССИЯ

12.00 «Парад юмора». (6+)

- 05.30 «ЖЕНА ПО СОВМЕСТИТЕЛЬСТВУ». (6+)
- 07.15 «Устами младенца»
- 08.00 Местное время. Воскресенье
- 08.35 «Когда все дома с Тимуром Кизяковым»
- 09.25 «Утренняя почта с Николаем Басковым»
- 10.10 «Сто к одному»
- 11.00 «Большая переделка»
- 12.00 «Парад юмора». (6+)
- 13.40 «КУДА УХОДИТ ЛЮБОВЬ». (12+)
  Россия, 2014 г. Мелодрама. В ролях: Мария Куликова, Сергей Астахов. В жизни Натальи - полная гармония. Она работает учительницей в школе, замужем за бизнесменом Стасом, а её сын от первого брака Ваня - учится в институте.
- 15.45 «ТАКСИСТКА». (12+)
  Россия, 2014 г. Мелодрама. В ролях: Мария Куликова, Виталий Кудрявцев. Наталья Кольцова - успешная женщина. Такой она себя считала, пока партнёр мужа по бизнесу и друг семьи Сергей не отнял у неё всё.
- 20.00 Вести недели
- 22.00 Москва. Кремль. Путин
- 22.40 «Воскресный вечер с Владимиром Соловьёвым». (12+)
- 01.30 «ОДНАЖДЫ ПРЕСТУПИВ ЧЕРТУ». (6+)
- 03.15 «ЖЕНА ПО СОВМЕСТИТЕЛЬСТВУ». (6+)
- 04.56 Перерыв в вещании

ТВЦ

11.45 «ВЕРНЫЕ ДРУЗЬЯ». (0+)

- 06.35 «В ДОБРЫЙ ЧАС!» (0+)
- 08.40 «НОЧНОЙ ПЕРЕЕЗД». (12+)
- 10.35 «Олег Табаков. У меня всё получилось...» (12+)
- 11.30 «События»
- 11.45 «ВЕРНЫЕ ДРУЗЬЯ». (0+)
- 13.50 «Смех с доставкой на дом». (12+)
- 14.30 Московская неделя
- 15.05 «САМАЯ ОБАЯТЕЛЬНАЯ И ПРИВЛЕКАТЕЛЬНАЯ». (12+)
- 16.50 «СЕРЁЖКИ С САПФИРАМИ». (12+)
  Россия, 2020 г. Детектив. В ролях: Т. Арнтгольц, К. Стрельников, С. Арзуманов, М. Митяшин. Врач-физиотерапевт Ольга Соловьева давно в разводе и воспитывает сына-подростка. Однажды в её кабинете появляется новый пациент - полковник запаса Михаил Зорин.
- 20.40 «ШАГ В БЕЗДНУ». (12+)
  Россия, 2018 г. В ролях: А. Варова, М. Вдовин, Е. Цыплакова, А. Нилов, А. Багров. Молодой биолог Денис Алчанов привозит из Северной столицы невесту Нику.
- 00.35 «События»
- 00.50 «Петровка, 38». (16+)
- 01.00 «ВЛЮБЛЕННЫЙ АГЕНТ». (12+)
- 04.10 Юмористический концерт. (16+)

НТВ

22.50 Звезды сошлись. (16+)

- 04.55 «ДЕНЬГИ». (16+)
- 06.35 Центральное телевидение. (16+)
- 08.00 Сегодня
- 08.20 У нас выигрывают! (12+)
- 10.00 Сегодня
- 10.20 Первая передача. (16+)
- 11.00 Чудо техники. (12+)
- 11.50 Дачный ответ. (0+)
- 13.00 НашПотребНадзор. (16+)
- 14.00 Основано на реальных событиях. (16+)
  Об этой трагедии предупреждала еще Ванга, личности террористов были известны американским спецслужбам, но предотвратить атаку никто так и не смог...
- 16.00 Сегодня
- 16.20 Основано на реальных событиях. (16+)
- 18.00 Новые русские сенсации. (16+)
- 19.00 «Итоги недели» с Ирадой Зейналовой
- 20.10 Ты супер! (6+)
  Во втором отборочном туре международного вокального проекта «Ты супер!» на сцену выйдут 10 участников из России и стран СНГ, чтобы представить свой номер и услышать советы и наставления от профессионального жюри.
- 22.50 Звезды сошлись. (16+)
- 00.25 Дрезденский оперный бал. (12+)
- 02.20 «АДВОКАТ». (16+)

РОССИЯ К

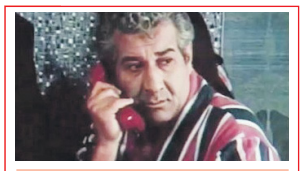

15.20 «ЖИЛ-БЫЛ НАСТРОЙЩИК...»

- 06.30 «Волк и теленок». «Доктор Айболит»
- 08.00 Большие и маленькие
- 09.45 «Мы - грамотеи!»
- 10.30 «ДЕЛО «ПЕСТРЫХ»
- 12.10 Письма из провинции
- 12.40 01.35 Диалоги о животных
- 13.25 «Коллекция»
- 13.55 Абсолютный слух
- 14.35 «Игра в бисер» с Игорем Волгиным
- 15.20 «ЖИЛ-БЫЛ НАСТРОЙЩИК...»
- 16.30 «Картина мира с Михаилом Ковальчуком»
- 17.10 «Пешком. Другое дело»
- 17.40 «Дмитрий Донской. Спасти мир»
- 18.30 «Романтика романса»
- 19.30 Новости культуры с Владиславом Флярковским
- 20.10 «ОСЕННИЕ ЛИСТЬЯ»
  США, 1956 г. Драма. В ролях: Джоан Кроуфорд, Вера Майлз, Лорн Грин, Рут Доннелли. Отдав всю себя заботам о больном отце и не познав любви, Милли в сорок лет кажется обреченной на одиночество. Все меняет знакомство с 30-летним Бертом Хансоном.
- 22.00 Шедевры мирового музыкального театра
- 00.05 «В ОДИН ПРЕКРАСНЫЙ ДЕНЬ»
- 02.20 «Шут Балакирев». «Что там, под маской?»
- 03.00 Перерыв в вещании

СТС

18.15 «АКВАМЕН». (12+)

- 06.00 Ералаш. (0+)
- 06.05 «Фиксики». (0+)
- 06.20 «Мультфильмы». (0+)
- 06.45 «Три кота». (0+)
- 07.30 «Царевны». (0+)
- 07.55 Шоу «Уральских пельменей». (16+)
- 09.00 Премьера! Рогов в деле. (16+)
- 10.00 «МОНСТР-ТРАКИ». (6+)
- 12.00 «ПИЩЕБЛОК». (16+)
- 16.00 «ЛЮДИ В ЧЁРНОМ. ИНТЕРНЭШНЛ». (16+)
- 18.15 «АКВАМЕН». (12+)
  США - Австралия, 2018 г. Фантастический боевик. В ролях: Джейсон Момоа, Эмбер Хёрд. В небольшом городе у берега моря проживает простой парень по имени Артур Карри. Но его жизнь резко меняется. Молодой человек начинает замечать в себе умения, не подвластные простым смертным.
- 21.00 «ШАЗАМ!» (16+)
  США - Канада, 2019 г. Фантастическая комедия. В ролях: Закари Ливай, Эшер Энджел. Билли был обычным подростком, пока не встретил мага, избравшего его своим преемником. Теперь Билли достаточно произнести одно слово, чтобы превратиться в супергероя.
- 23.40 «ОДНАЖДЫ В ГОЛЛИВУДЕ». (18+)
- 02.45 «6 кадров». (16+)
- 05.50 Ералаш. (0+)

5-Й КАНАЛ

- 05.00 «ЛУЧШИЕ ВРАГИ». (16+)
- 07.05 «КРИМИНАЛЬНОЕ НАСЛЕДСТВО». (16+)
- 10.50 «НАСТАВНИК». (16+)
  Россия, 2014 г. Криминальный детектив. В ролях: Евгений Дятлов, Анатолий Друзенко, Михаил Трухин, Дмитрий Лысенков. Майор полиции Кравцов, несмотря на его участие в различных коррупционных схемах, один из лучших сотрудников УВД. Поэтому именно к нему прикрепляют стажера Сергея Горшенина...
- 14.50 «МЕНТОЗАВРЫ». (16+)
- 21.30 «КОМА». (16+)
- 01.15 «КРИМИНАЛЬНОЕ НАСЛЕДСТВО». (16+)
- 04.15 «ЛУЧШИЕ ВРАГИ». (16+)

ЗВЕЗДА

- 05.40 «СТРОГАЯ МУЖСКАЯ ЖИЗНЬ». (12+)
- 07.25 02.55 «БЕЗ ПРАВА НА ПРОВАЛ». (12+)
- 09.00 Новости дня
- 09.25 «Служу России». (12+)
- 09.55 «Военная приемка». (6+)
- 10.45 «Скрытые угрозы». (12+)
- 11.30 «Секретные материалы». (12+)
- 12.20 «Код доступа». (12+)
- 13.15 «Спецрепортаж». (12+)
- 13.35 «Легенды армии». (12+)
- 14.25 19.25 «История русского танка». (12+)
- 18.00 «Главное»
- 22.45 «Сделано в СССР». (6+)
- 23.00 «Фетисов». (12+)
- 23.45 «КОРПУС ГЕНЕРАЛА ШУБНИКОВА». (12+)
- 01.30 «ВОРОТА В НЕБО». (6+)

ОТР

- 06.00 16.05 «Большая страна». (12+)
- 06.55 «Сирожа». (12+)
- 07.50 «Фигура речи». (12+)
- 08.15 18.30 «Домашние животные». (12+)
- 08.45 15.05 «Календарь». (12+)
- 09.40 «Гамбургский счёт». (12+)
- 10.15 11.05 «ТРИЖДЫ О ЛЮБВИ». (12+)
- 11.00 13.00 15.00 Новости
- 11.50 13.05 «ТАНК КЛИМ ВОРОШИЛОВ-2». (0+)
- 13.35 «Хроники «Нубийской» экспедиции». (12+)
- 14.35 «Среда обитания». (12+)
- 17.00 Русский народный ансамбль «Россия».(6+)
- 19.00 01.15 «ОТРажение недели». (12+)
- 19.45 «Моя история». (12+)
- 20.15 «РОДИНА». (16+)
- 22.20 «ПАДЕНИЕ РИМСКОЙ ИМПЕРИИ». (16+)
- 02.00 «ГЕРОИ ШИПКИ». (12+)

МОСКВА 24

- 06.00 «Новости (каждый час)». (16+)
- 06.15 14.35 «My name is Moscow». (12+)
- 06.35 08.45 13.45 01.35 03.15 «WOW эффект». (12+)
- 07.15 11.15 13.30 «Куки-внуки». (12+)
- 07.35 11.30 «Тест». (12+)
- 08.15 15.40 03.40 «ГОСТ». (12+)
- 09.25 22.25 «Фанимани». (12+)
- 10.25 «Злобный ЗОЖ». (12+)
- 12.30 19.15 «Историс». (12+)
- 13.15 15.15 «Квартирный ответ». (12+)
- 16.35 20.30 «The City». (12+)
- 17.25 21.30 23.15 02.10 02.35 «Спецрепортаж». (12+)
- 18.30 05.10 05.35 «Спорная территория». (12+)
- 00.15 «Историс. На гребне волны». (16+)
- 00.30 «Откройте, Давид». (16+)

ПОДМОСКОВЬЕ

- 05.00 «Самое яркое». (16+)
- 07.00 «Мультфильмы». (6+)
- 09.00 «Вкусно 360». (12+)
- 12.00 «Новости 360»
- 12.30 «Чудо-Люда». (12+)
- 13.35 «Всё просто!» (12+)
- 14.00 «Взрослые люди». (16+)
- 14.30 «МАМА-ДЕТЕКТИВ». (12+)
  Россия, 2012 г. Детектив. В ролях: Инга Оболдина, Григорий Зельцер, Кирилл Плетнёв. Лариса Левина - инспектор полиции и прекрасный работник, а также мать двоих сыновей.
- 20.00 «Новости 360»
- 20.30 «Взрослые люди». (16+)
- 21.00 «ПОВОРОТ НАОБОРОТ». (12+)
- 00.10 «Самое яркое». (16+)

МОСКВА. ДОВЕРИЕ

- 06.15 07.50 «Тайны кино». (12+)
- 07.00 12.05 05.10 «Раскрывая тайны звёзд». (12+)
- 08.45 «ВЫСТРЕЛ В СПИНУ». (12+)
- 10.20 «ГОЛУБАЯ СТРЕЛА». (12+)
- 13.00 «ЗАКОН ОБРАТНОГО ВОЛШЕБСТВА». (12+)
- 16.35 «ТАЙНА ДВУХ ОКЕАНОВ». (12+)
- 19.15 «ТЕНЬ У ПИРСА». (12+)
  СССР, 1955 г. Драма. В ролях: Олег Жаков, Раиса Матюшкина, Олег Туманов.
- 20.55 «ПЕРЕХВАТ». (12+)
- 22.30 «НАД ТИССОЙ». (12+)
- 00.00 «ЗАСТАВА В ГОРАХ». (12+)
- 01.40 «ДОМ-ФАНТОМ В ПРИДАНОЕ». (12+)

Сериалы · Фильмы · (0+) рекомендуется детям любого возраста · (6+) не рекомендуется детям до 6 лет · (12+) не рекомендуется детям до 12 лет · (16+) не рекомендуется лицам моложе 16 лет · (18+) не рекомендуется лицам моложе 18 лет

В ПРОГРАММЕ ВОЗМОЖНЫ ИЗМЕНЕНИЯ ПО НЕЗАВИСЯЩИМ ОТ РЕДАКЦИИ ПРИЧИНАМ.

Телепрограмма и фотоанонсы предоставлены компанией ЗАО «Сервис-ТВ». Знаком возрастного ограничения не отмечены телепередачи, транслируемые в эфире без предварительной записи или являющиеся информационной продукцией, имеющей значительную историческую, художественную или иную культурную ценность для общества, или предназначенные для детей, не достигших возраста 6 лет

РЕН

15.10 «ПЕРВЫЙ МСТИТЕЛЬ: ДРУГАЯ ВОЙНА». (12+)

05.00 «Тайны Чапман». (16+)
08.50 **«КОМАНДА «А».** (16+)
11.00 **«ХИТМЭН».** (16+)
12.45 **«ПЕРВЫЙ МСТИТЕЛЬ».** (12+)
15.10 **«ПЕРВЫЙ МСТИТЕЛЬ: ДРУГАЯ ВОЙНА».** (12+)
США, 2014 г. Фантастический боевик. В ролях: Крис Эванс, Скарлетт Йоханссон, Энтони Маки, Себастьян Стэн.
Капитан Америка оседает в Вашингтоне и пытается приспособиться к жизни в современном мире.
17.50 **«ПЕРВЫЙ МСТИТЕЛЬ: ПРОТИВОСТОЯНИЕ».** (16+)
20.40 **«ЧЕЛОВЕК-МУРАВЕЙ И ОСА».** (12+)
23.00 Добров в эфире. (16+)
00.05 «Военная тайна» с Игорем Прокопенко. (16+)
02.00 «Самые шокирующие гипотезы». (16+)
04.25 «Территория заблуждений» с Игорем Прокопенко. (16+)

ТНТ

00.00 «БОЛЬШОЙ ГОД». (12+)

07.00 «ТНТ. Gold». (16+)
07.55 **«САШАТАНЯ».** (16+)
09.00 «Перезагрузка». (16+)
09.30 «Мама Life». (16+)
10.00 **«САШАТАНЯ».** (16+)
17.00 **«ПАТРИОТ».** (16+)
Манана Зурабовна предлагает Валере узаконить их отношения. Валера против. В дело вступают дети Мананы Зурабовны.
21.00 «Новые танцы». (16+)
23.00 «Stand up». (16+)
00.00 **«БОЛЬШОЙ ГОД».** (12+)
США, 2011 г. Драма.
В ролях: Джек Блэк, Стив Мартин, Оуэн Уилсон, Розамунд Пайк.
Обычные мужики подглядывают за женщинами, но безумным птичникам Стю, Брэду и Кенни это неинтересно: им пичуг подавай, да побольше!
01.55 «Импровизация». (16+)
03.35 «Comedy Баттл». (16+)
04.30 «Открытый микрофон». (16+)
06.10 «ТНТ. Best». (16+)

ТВ-3

18.30 «РОБИН ГУД: НАЧАЛО». (16+)

06.00 «Мультфильмы». (0+)
09.30 Вернувшиеся. (16+)
10.30 **«КОНАН-РАЗРУШИТЕЛЬ».** (6+)
12.30 **«СЫН МАСКИ».** (12+)
14.30 **«УЖАСТИКИ».** (12+)
16.30 **«ПРЕЗИДЕНТ ЛИНКОЛЬН: ОХОТНИК НА ВАМПИРОВ».** (16+)
18.30 **«РОБИН ГУД: НАЧАЛО».** (16+)
США, Гонконг, Хорватия, 2018 г. Боевик. В ролях: Тэрон Эджертон, Джейми Фокс, Бен Мендельсон.
Ветеран Крестового похода лорд Робин Локсли возвращается в родной город Ноттингем и видит, что он погряз в коррупции. Робин присоединяется к группе Весёлых Шервудских Разбойников.
20.45 **«ХЕЛЛБОЙ: ВОЗРОЖДЕНИЕ КРОВАВОЙ КОРОЛЕВЫ».** (16+)
23.00 **«РАЙОН №9».** (16+)
01.15 **«НЕКРОМАНТ».** (16+)
02.45 «Тайные знаки». (16+)

ЧЕ

06.30 КВН Best. (16+)

06.00 Улётное видео. (16+)
06.30 КВН Best. (16+)
Лучшие выступления самых популярных команд Клуба Веселых и Находчивых XXI века. Отличная возможность вернуться к началу творческого пути нынешних звезд ТВ.
07.00 Улётное видео. Лучшее. (16+)
09.00 Утилизатор. (16+)
Ведущий проекта Юрий Сидоренко продолжит избавлять города России от автохлама. Правила проекта остались прежними, но теперь к вопросам на автомобильную тематику добавится вопрос о родном городе участников.
13.00 Дорожные войны 2.0. (16+)
15.30 Дизель шоу. (16+)
18.30 «+100500». (16+)
22.00 iТопчик. (16+)
23.00 «+100500». (18+)
00.00 **«КРИМИНАЛЬНОЕ ЧТИВО».** (18+)
03.00 Улётное видео. (16+)

МАТЧ ТВ

09.20 «МОЛОДОЙ МАСТЕР». (12+)

06.00 Профессиональный бокс. Трансляция из США. (16+)
07.00 09.00 12.00 14.55 18.50 Новости
07.05 12.05 15.00 18.00 23.45 Все на Матч!
09.05 «Сбору по сосенке». (0+)
09.20 **«МОЛОДОЙ МАСТЕР».** (12+)
11.30 I Игры стран СНГ. (0+)
12.35 Специальный репортаж. (12+)
12.55 Регби. Чемпионат России. Прямая трансляция
15.40 Формула-1. Гран-при Италии. Прямая трансляция
18.55 Футбол. Тинькофф Российская Премьер-лига. Прямая трансляция
20.55 «После футбола»
21.40 Футбол. Прямая трансляция
00.45 Мини-футбол. Россия - Египет. ЧМ. Трансляция из Литвы. (0+)
02.30 Новости. (0+)

ДОМАШНИЙ

18.45 Пять ужинов. (16+)

06.30 **«МОЛОДАЯ ЖЕНА».** (16+)
08.30 **«ЗОЛУШКА С РАЙСКОГО ОСТРОВА».** (16+)
10.05 **«ВРЕМЯ УХОДИТЬ, ВРЕМЯ ВОЗВРАЩАТЬСЯ».** (16+)
14.05 **«СИЛЬНАЯ ЖЕНЩИНА».** (16+)
Украина, 2019 г. Мелодрама. В ролях: Светлана Смирнова-Марцинкевич, Александр Константинов.
У Жени вполне прекрасная семья: любящий муж Леонид, замечательный ребёнок. Когда-то давно Женя с трудом простила Лёну за измену...
18.45 Пять ужинов. (16+)
19.00 **«ЛЮБОВЬ МЕРЬЕМ».** (16+)
21.55 Про здоровье. (16+)
22.10 **«СОРОК РОЗОВЫХ КУСТОВ».** (16+)
02.05 **«ЗОЯ».** (16+)
05.20 «Восточные жёны в России». (16+)
06.10 «6 кадров». (16+)

НАШ ДЕТЕКТИВ – ЛОГИЧЕСКАЯ ЗАДАЧА

Злополучная лабораторная

Уважаемые читатели, мы предлагаем вашему вниманию детектив-загадку. Внимательно прочитав его, вы сможете сами найти решение. Для этого вам предстоит включить свою смекалку на полную.

Пухленькая миловидная женщина открыла дверь Вере и приветливо улыбнулась.

– Здравствуйте-здравствуйте, – посторонилась она, приглашая следователя войти в квартиру. – Вы, вероятно, к Вадику? Он в комнате. Вы проходите на кухню, у меня как раз чай подоспел. А сына я сейчас позову. Только я сразу хочу сказать, ни в чем он не виноват. Он сам жертва в сложившихся обстоятельствах.

Вера вежливо улыбнулась хозяйке квартиры. Она сама мать и тоже стала бы защищать сына до последнего. И все же она, Вера, следователь, и ей необходимо разобраться в деле о нападении на учителя физики одной из школ.

– Это не я, – недовольно пробасил кто-то сзади. Вера вздрогнула и обернулась, чуть не плеснув себе на колени горячий чай, чашку с которым уже успела вручить ей хозяйка квартиры.

– Вадим? – женщина улыбнулась всклокоченному здоровяку, замершему в дверном проеме.

– Вадим, – хмуро согласился тот.

– Послушай, – Вера миролюбиво пододвинула на середину стола вазочку с печеньем, приглашая парня сесть рядом и разделить с ней чаепитие. – Я разговаривала с остальными ребятами, кто был в тот вечер в школе. Вас ведь оставили после уроков из-за неудачно написанной контрольной?

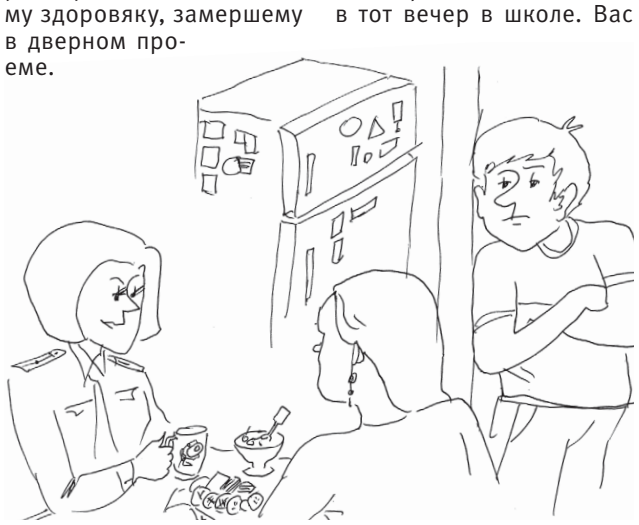

Лабораторной, – буркнул парень и взял из вазочки печенье, сунул в рот и начал медленно, лениво жевать.

– Ну да, – кивнула Вера, – лабораторной. Ну так вот, я побеседовала с остальными ребятами, вас ведь в тот вечер в школе оставалось шестеро? Ну и учитель физики, директор, методист и сторож.

– Понятия не имею, – пробасил Вадим. – Я видел только одноклассников и учителя физики. Расходились мы уже поздно, в половине девятого вечера.

– Да-да, твои одноклассники это подтверждают. Василий и Андрей сказали, что после того, как учитель вас отпустил, они сразу отправились в раздевалку. Анатолию позвонила мама, и он беседовал с ней в холле второго этажа, недалеко от кабинета методиста. Игорь и Олег поднялись в кабинет директора, чтобы забрать телефоны, которые тот изъял у них на уроке физики, заподозрив в списывании. Осталось выяснить, где был ты во время нападения на учителя.

– В туалете, – парень посмотрел на Веру.

Сторож говорит, что ты вышел из школы последним из ребят.

– В туалете было занято, мне пришлось ждать.

– Понятно, – Вера снова отхлебнула из чашки, поверх ее края сочувственно посмотрела на суетящуюся у плиты маму Вадима. – А ты знаешь, что твой учитель все еще в больнице с сотрясением мозга?

– Знаю, но я-то тут при чем? – парень ничего не выражающим взглядом посмотрел на Веру.

Я думаю, именно ты напал на него. Искренне советую тебе сходить к нему в больницу, попросить прощения и помириться. Учитель написал заявление в полицию, и это для тебя совсем нехорошо.

Любовь АНИНА

Почему Вера решила, что на учителя напал именно Вадим?

Ответ читайте в следующем номере «Телека».

Ответ на загадку в № 34: *старший менеджер сказал, что увидел пустые полки и погром сразу, как вошел на склад. А, между тем, на складе-то не было света. Катерину на полу он заметил, только когда свет включил. Значит, о краже он знал заранее, но проговорился во время беседы со следователем.*

Рис. Ирины Светловой

КИНО И СЕРИАЛЫ

МОСФИЛЬМ. ЗОЛОТАЯ КОЛЛЕКЦИЯ

06.45 «ВОЛГА-ВОЛГА». (12+)
08.35 «ХОЖДЕНИЕ ЗА ТРИ МОРЯ». (12+)
11.20 «МЁРТВЫЕ ДУШИ». (12+)
Сериал. СССР, 1984 г. В ролях: Александр Трофимов, Александр Калягин, Юрий Богатырев, Лариса Удовиченко, Тамара Носова
18.35 «СТАРЫЙ НОВЫЙ ГОД». (12+)
21.05 «ЛЮБОВЬ И ГОЛУБИ». (12+)
СССР, 1984 г. В ролях: Александр Михайлов, Нина Дорошина, Людмила Гурченко, Сергей Юрский
23.00 Воскресная премьера
02.35 «КУКОЛКА». (16+)
04.45 «СТО ДНЕЙ ПОСЛЕ ДЕТСТВА». (12+)

TV1000

05.00 «БЕТХОВЕН». (12+)
06.20 «БЕТХОВЕН-2». (12+)
07.45 «МАРЛИ И Я». (12+)
09.55 «ТЕПЛО НАШИХ ТЕЛ». (12+)
11.40 «СТРАШНО КРАСИВ». (16+)
13.15 «СУМЕРКИ. САГА. РАССВЕТ: ЧАСТЬ 1». (12+)
15.25 «СУМЕРКИ. САГА. РАССВЕТ: ЧАСТЬ 2». (12+)
17.20 «Монстры на каникулах». Мультфильм. (6+)
19.00 «Монстры на каникулах-2». Мультфильм. (6+)
20.35 «ИНТЕРВЬЮ С ВАМПИРОМ». (16+)
22.50 «АКАДЕМИЯ ВАМПИРОВ». (16+)
00.35 «В ПОГОНЕ ЗА СЧАСТЬЕМ». (12+)
02.40 «МАРЛИ И Я». (12+)

TV1000 РУССКОЕ КИНО

06.55 «ВСЁ ИЛИ НИЧЕГО». (16+)
09.20 «СТАТУС: СВОБОДЕН». (16+)
11.10 «МЕДВЕЖИЙ ПОЦЕЛУЙ». (16+)
12.55 «БРАТ». (16+)
14.45 «БРАТ-2». (16+)
17.10 «РУБЕЖ». (12+)
19.00 «МАЖОР. ФИЛЬМ». (16+)
Россия, 2021 г. В ролях: Павел Прилучный, Евгений Стычкин, Агния Дитковские
20.55 «СЕЛФИ». (16+)
Россия, 2017 г. В ролях: Константин Хабенский, Юлия Хлынина, Фёдор Бондарчук
23.00 «ТЕКСТ». (18+)
01.20 «СКИФ». (18+)
03.00 «ВОЛКОДАВ ИЗ РОДА СЕРЫХ ПСОВ». (16+)

ДОМ КИНО

06.20 «Три богатыря и наследница престола». Мультфильм. (6+)
07.45 «Три богатыря. Ход конём». Мультфильм. (6+)
09.05 «ДОРОГОЙ ПАПА». (12+)
10.40 «МИНИМАКС». (12+)
12.15 «(НЕ)ИДЕАЛЬНЫЙ МУЖЧИНА». (12+)
14.00 «ДАВАЙ РАЗВЕДЁМСЯ!» (16+)
15.45 «МАРАФОН ЖЕЛАНИЙ». (16+)
17.30 «САМЫЙ ЛУЧШИЙ ДЕНЬ». (16+)
19.25 «БАБУШКА ЛЁГКОГО ПОВЕДЕНИЯ». (16+)
21.00 «КРАСОТКА В УДАРЕ». (12+)
23.00 «ХОЛОП». (16+)
01.00 «ПРИЗРАК». (6+)

ИЛЛЮЗИОН+

02.05 «МИССИЯ: НЕАДЕКВАТНА». (16+)
03.30 «КЕКС В БОЛЬШОМ ГОРОДЕ». (16+)
04.55 «УЧИТЕЛЬ АНГЛИЙСКОГО». (16+)
06.20 «ПОСЛЕ СВАДЬБЫ». (16+)
08.05 «НЕУЛОВИМЫЕ». (16+)
09.35 «ЦИМБЕЛИН». (16+)
Драма, США, 2014 г.
11.10 «ТАИНСТВЕННЫЙ АЛЬБЕРТ НОББС». (16+)
12.55 «ЭТИМ УТРОМ В НЬЮ-ЙОРКЕ». (16+)
14.20 «ВНЕ/СЕБЯ». (16+)
16.10 «ШАЛЬНАЯ КАРТА». (16+)
17.35 «РЫЖИЙ ПЕС». (16+)
19.00 «ЗАРАЖЕННАЯ». (16+)
20.30 «ЧТЕЦ». (16+)
22.25 «МОЙ ЕДИНСТВЕННЫЙ». (16+)

РУССКИЙ ИЛЛЮЗИОН

00.15 «КАК ВИТЬКА ЧЕСНОК ВЕЗ ЛЕХУ ШТЫРЯ В ДОМ ИНВАЛИДОВ». (18+)
01.50 «СКИФ». (18+)
03.30 «ОБЛЕПИХОВОЕ ЛЕТО». (12+)
04.55 «ПИКОВАЯ ДАМА: ЧЁРНЫЙ ОБРЯД». (16+)
06.25 «ПАРЕНЬ С НАШЕГО КЛАДБИЩА». (12+)
07.50 «МОТЫЛЕК». (16+)
09.35 «ЖИЛИ - БЫЛИ». (12+)
11.05 «ОТРЫВ». (16+)
12.40 «ПУТЕВКА В ЖИЗНЬ». (12+)
14.25 «ПРИШЕЛЕЦ». (12+)
16.00 «ДОМИНИКА». (12+)
17.35 «БРАТ». (16+)
19.25 «ОДНА ВОЙНА». (16+)
21.00 «БРАТ-2». (16+)
Криминал, боевик, Россия, 2000 г.
23.20 «СКИФ». (18+)

КИНОКОМЕДИЯ

01.15 «НИЧЕГО НЕ ВИЖУ, НИЧЕГО НЕ СЛЫШУ». (16+)
03.35 «КРОВЬЮ И ПОТОМ: АНАБОЛИКИ». (16+)
06.00 «НОЧНАЯ ЖИЗНЬ». (16+)
08.10 «ДВОЙНЫЕ НЕПРИЯТНОСТИ». (16+)
09.45 «РОБИН ГУД: МУЖЧИНЫ В ТРИКО». (12+)
11.45 «КАК ОТМЫТЬ МИЛЛИОН». (12+)
14.00 «КРАСОТКИ В БЕГАХ». (16+)
15.40 «ЧТО МОГЛО БЫТЬ ХУЖЕ?» (12+)
17.35 «ДЕВЯТЬ ЯРДОВ». (16+)
19.30 «ДЕВЯТЬ ЯРДОВ-2». (16+)
21.20 «(НЕ)ЖДАННЫЙ ПРИНЦ». (16+)
22.55 «КРОВЬЮ И ПОТОМ: АНАБОЛИКИ». (16+)

РОДНОЕ КИНО

00.40 «ТЕКУМЗЕ». (12+)
02.20 «МЕНЯЛЫ». (12+)
03.50 «ЖИЗНЬ И УДИВИТЕЛЬНЫЕ ПРИКЛЮЧЕНИЯ РОБИНЗОНА КРУЗО». (6+)
05.40 «ЖМУРКИ». (16+)
07.45, 09.15, 10.30 «ПРИКЛЮЧЕНИЯ ЭЛЕКТРОНИКА». (6+)
11.50 «МЕРСЕДЕС» УХОДИТ ОТ ПОГОНИ». (12+)
13.20 «В ДЖАЗЕ ТОЛЬКО ДЕВУШКИ». (12+)
15.40 «ТРИ ТОПОЛЯ НА ПЛЮЩИХЕ». (6+)
17.10 «НА ДЕРИБАСОВСКОЙ ХОРОШАЯ ПОГОДА, ИЛИ НА БРАЙТОН БИЧ ОПЯТЬ ИДУТ ДОЖДИ». (16+)
19.00 «ЛЮБОВЬ С ПРИВИЛЕГИЯМИ». (16+)
21.40 «КОГДА ДЕРЕВЬЯ БЫЛИ БОЛЬШИМИ». (6+)
23.30 «ДЕСЯТЬ НЕГРИТЯТ». (6+)

СУББОТА!

05.00 «Машины сказки». Мультсериал. (0+)
06.00, 04.00 «Маша и Медведь». Мультсериал. (0+)
08.05, 09.20, 10.40 Брачные игры. (16+)
12.00, 13.00 Скажи платью «Да!» (16+)
14.00, 14.55, 15.50, 16.40, 17.35, 18.25, 19.20 «ПОСТУЧИСЬ В МОЮ ДВЕРЬ». (16+)
20.15, 21.15, 22.05 «ДОКТОР ХАУС» (субтитры). (16+)
23.00 «БЕЗ ТОРМОЗОВ». (16+)
00.50, 01.15, 01.45, 02.10, 02.30, 02.50, 03.15, 03.35 Оденься к свадьбе. (16+)

ФЕНИКС+КИНО

08.00, 09.00, 10.00, 11.00 «ЖАРКИЙ ЛЕД». (16+)
12.00, 20.00, 04.00 «НИКА». (16+)
13.00, 21.00, 05.00 «АДМИРАЛ». (16+)
14.00, 22.00, 06.00 «ВСПОМИНАЯ ТЕБЯ». (16+)
15.00, 23.00 «ВЫХОЖУ ТЕБЯ ИСКАТЬ». (16+)
16.00, 17.00, 18.00, 19.00 «Я РЯДОМ». (16+)
00.00, 01.00 «ТАТЬЯНИН ДЕНЬ». (12+)
02.00, 02.20, 03.00, 03.20 «КУРОРТНЫЙ РОМАН-2». (16+)
07.00 «ПРОСТИТЬ НЕЛЬЗЯ РАССТАТЬСЯ». (18+)

CTC LOVE

06.00 «Три кота». Мультсериал. (0+)
06.25 «ВЕЛИКИЙ ГЭТСБИ». (16+)
09.00 «КУХНЯ». (12+)
Макс и Катя пытаются уничтожить улики ночного пребывания в баре ресторана. Дмитрий не оставляет попыток перейти на новый уровень отношений с Викой. . .
23.00 «ЛЮБОВЬ С УВЕДОМЛЕНИЕМ». (12+)
США, Австралия, 2002 г. В ролях: Сандра Буллок, Хью Грант, Алисия Уитт
01.05 6 кадров. (16+)

TV 21 ВЕК

10.00, 18.00, 02.00 «КОМИССАР МЕГРЭ». (12+)
Сериал. Криминальная драма, детектив, Франция, 1991 г.
11.30, 19.30, 03.30 «БИБЛИОТЕКАРЬ-2: ВОЗВРАЩЕНИЕ В КОПИ ЦАРЯ СОЛОМОНА». (16+)
13.05, 21.05, 05.05 «МУЖЧИНЫ СО СЛАБОСТЯМИ». (16+)
Драма, комедия, США, 2019 г.
14.55, 22.55, 06.55 «СМЕРТЬ НЕГОДЯЯ». (16+)
17.00, 01.00, 09.00 «ПЛОХИЕ БАНКИ». (16+)

УВЛЕЧЕНИЯ

УСАДЬБА

06.00, 09.55, 22.05 Прогулка по саду. (12+)
06.35, 10.30, 14.35, 18.35, 22.40, 02.50 Баня - женского рода. (12+)
06.45, 10.45, 22.55 Забытые ремесла. (12+)
07.00, 15.10, 19.10, 23.15, 03.20 Я - фермер. (12+)
07.30, 11.40, 15.40, 19.40, 23.45, 03.50 Как поживаете? (12+)
08.00, 12.10, 16.10, 20.15, 00.15, 04.20 Лучки-пучки. (12+)
08.20, 12.30, 16.30, 20.30, 00.35, 04.35 Букет на обед. (12+)
08.35, 12.45, 16.45, 20.50, 00.50, 04.50 Варенье. (12+)
08.55, 13.00, 17.05, 21.05, 01.10, 05.05 Дачных дел мастер. (12+)
09.25, 13.30, 17.35, 21.35, 01.40, 05.35 Деревянная Россия. (12+)
11.05 Побег из города. (12+)
Федор Корнев и его родители Людмила и Александр занимаются фермерским хозяйством. Жизни в городе однозначно предпочитают жизнь в деревне. У семьи Корневых большие планы на будущее по расширению и развитию фермы.
14.00, 18.05, 02.20 Ремонт без правил. (12+)
14.50, 18.55, 03.05 Приглашайте в гости. (12+)
02.05 С пылу с жару. (12+)

ОХОТА И РЫБАЛКА

06.00, 10.05, 02.00 Фишермания. (12+)
06.30, 10.35, 15.15, 02.30 Ружейная охота. Первые шаги. (16+)
07.00, 11.05, 15.00, 19.00, 23.05, 03.00 Охоты и охотники. (16+)
Каждая программа - конкретная охота через призму восприятия конкретного охотника.
07.15, 03.15 Охотничье оружие. Вопросы эксперту. (16+)
07.30, 11.20, 15.50, 20.05, 23.25, 03.30 Мир рыболова. (12+)
07.55, 11.50, 14.30, 18.30, 23.55, 04.00 Спиннинг сегодня. (16+)
08.30, 00.25, 04.30 Мир охотника. (12+)
09.00, 12.50, 16.50, 00.55, 05.00 Сомы Европы. (12+)
09.30, 13.25, 17.25, 01.30, 05.30 Рыбалка с Нормундом Грабовскисом. (12+)
12.20 Пофестивалим! (16+)
14.00, 18.00 Карпфишеры. (16+)
16.20, 20.30 Фидер. Секреты успеха. (16+)
19.15 Давай зарубимся! (12+)
19.30 Сам себе охотник. (16+)
21.00 На рыбалку с охотой. (12+)
21.35 Рыболовная школа для взрослых. (12+)
22.05 Экспедиции Андрея Старкова. (16+)
22.35 Такая жизнь - охота с Сергеем Бешенцевым. (16+)

ЖИВИ!

00.00, 12.30, 13.00, 23.30 Велнес-меню. (12+)
00.30, 01.30, 16.00, 17.00 Здоровые и знаменитые: русская версия. (12+)
02.30, 03.00, 11.30, 12.00, 20.00, 20.30 Территория фитнеса. Красота и сила. (12+)
03.30, 11.00 Делай тело с Русланом Байрамовым. (12+)
04.00, 06.00, 08.00, 18.00 Йога Reflex с Ириной Нельсон. (12+)
Обучающий курс кундалини-йоги от лидера группы Reflex .
04.30, 06.30, 08.30 Аэробика в стиле ретро. (12+)
05.00, 07.00, 09.00 Витамин-зарядка. (12+)
05.15, 07.15, 09.15 Витамин-йога. (12+)
05.30, 07.30, 09.30 Фитнес для лица. (12+)
Авторский комплекс для лица, шеи и осанки разработан с учетом рекомендаций косметологов. Упражнения оздоровляют структуру кожи, делают ее более упругой, помогают избавиться от второго подбородка и мелких морщин.
10.00, 10.30, 18.30, 19.00 Танцы. Грация и страсть. (6+)
13.30, 21.00 Фитнес-коллекция. (12+)
15.00, 22.30 Пилатес изнутри. (6+)
19.30 Фитнес по-взрослому с Еленой Санжаровской. (12+)

ЛЮДИ, СОБЫТИЯ, ИСТОРИЯ

МИР

05.00 «ЛЮБОВЬ И МОРЕ». (12+)
07.00 «ФОРМУЛА ЛЮБВИ». (0+)
08.50 Наше кино. Неувядающие. Богдан Ступка. (12+)
09.25 ФазендаЛайф. (12+)
10.00 Новости
10.10 «ЗНАХАРЬ». (16+)
Драма, мелодрама, Польша, 1981 г. В ролях: Ежи Биньчицкий, Анна Дымна, Бернард Ладыш
13.00 «ГОСУДАРСТВЕННАЯ ГРАНИЦА». (12+)
Сериал. Боевик, драма, история, СССР, 1980 г. В ролях: Игорь Старыгин, Марина Дюжева, Александр Денисов, Михаил Козаков, Владимир Новиков
16.00 Новости
16.15 «ГОСУДАРСТВЕННАЯ ГРАНИЦА». (12+)
18.30 Итоговая программа «Вместе»
19.30 «ГОСУДАРСТВЕННАЯ ГРАНИЦА». (12+)
00.00 Итоговая программа «Вместе»
01.00 «ГОСУДАРСТВЕННАЯ ГРАНИЦА». (12+)
04.00 «БЕЛЫЙ КЛЫК». (0+)

ПОБЕДА

05.20 «Путь к Победе». (16+)
06.20 «ДЕЙСТВУЙ ПО ОБСТАНОВКЕ!..» (12+)
07.30 «ЭКИПАЖ МАШИНЫ БОЕВОЙ». (12+)
08.40 «ГЛАВНЫЙ КОНСТРУКТОР». (12+)
11.00 «ОФИЦЕРЫ». (12+)
12.40 «ТАНКИ». (16+)
14.10 «КРЕПКАЯ БРОНЯ». (16+)
Сериал. Военная драма, Россия, 2019 г. В ролях: Константин Белошапка, Дарья Мельникова, Ангелина Стречина
21.20 «ОФИЦЕРЫ». (12+)
Два друга, два офицера, начали воевать в Гражданскую войну. В их судьбах, как в зеркале, отразилась история становления Красной, а затем Советской армии. Они прошли через войны и сражения, потери и ранения, но сохранили офицерскую честь и верность долгу.
23.00 «Путь к Победе». (16+)
00.00 «28 ПАНФИЛОВЦЕВ». (12+)
01.50 «ВЫСОТА 89». (16+)
03.30 «СОБИБОР». (16+)

ПЯТНИЦА

05.20 Орел и Решка. Перезагрузка-3. Мадагаскар. (16+)
06.00 Орел и Решка. Перезагрузка-3. Маврикий. (16+)
07.00 Орел и Решка. Девчата. Казахстан. (16+)
08.00 Умный дом. (16+)
09.00 Гастротур. (16+)
10.00, 11.10 Мир наизнанку. Пакистан. (16+)
12.00 Орел и Решка. Земляне. (16+)
13.00 Орел и Решка. Россия-3. Ростов-На-Дону. (16+)
14.10, 15.10, 16.20, 17.20, 18.20, 19.30, 20.30, 21.30 На ножах. (16+)
23.00 Бой с герлс-2. Ёлка, Мари Краймбрери, Плетнева vs Никита Киоссе, Burito, Звонкий. (16+)
00.40, 01.20 Бедняков+1. (16+)
02.00 Орел и Решка. Мегаполисы. Берлин. Германия. (16+)
02.50 Орел и Решка. Кругосветка. Фиджи. (16+)
03.30 Орел и Решка. Перезагрузка. Гонконг. (16+)
04.20 Орел и Решка. Перезагрузка. Шри-Ланка. (16+)

Ю

05.00 Папа попал. (12+)
10.45 Беременна в 16. (16+)
16.00 Папа попал. (12+)
Каждая программа - это история одной семьи, где есть отец, мама и дети. В нашем проекте не будет актеров, фальши и обмана. Все настоящее: герои, чувства, эмоции. Хватит ли сил у папы справиться с детьми и домашними обязанностями, пока мама пребывает в обществе стилистов, косметологов, психологов и фитнес-тренеров?
22.00 Дом-2. Новая любовь. (16+)
Два вечерних выпуска о жизни участников, их романтических свиданиях после заката и обсуждение итогов дня на Лобном месте с Ксенией Бородиной, Ольгой Орловой, Владом Кадони, Андреем Черкасовым и новым ведущим - популярным певцом и видеоблогером Dava.
01.05 «МЫСЛИТЬ КАК ПРЕСТУПНИК» (субтитры). (16+)
03.25 Папа попал. (12+)

ПОЗНАВАТЕЛЬНЫЕ КАНАЛЫ

365 ДНЕЙ ТВ

00.00 Час истины. (12+)
01.05 Бунты в России. (12+)
01.40 Пешком по Москве. (6+)
02.00 «СТРАСТИ ПО ЧАПАЮ». (16+)
03.05 Историограф. (12+)
04.00 Историада. (12+)
05.05 Историограф. (12+)
06.00 «СТРАСТИ ПО ЧАПАЮ». (16+)
07.05 Достояние России. (6+)
07.40 История одной фотографии. (6+)
08.00 Историада. (12+)
09.00 Россия научная. Великие имена. (12+)
09.20 Приход нацистов к власти: Ночь длинных ножей. (16+)
10.25 Хроники общественного быта: Дворник. (12+)
10.40 Кровь кланов: Год побед. (16+)
11.45 Семь дней истории. (12+)
12.00, 13.00 «СПУТНИКИ». (16+)
13.55 Семь дней истории. (12+)
14.10 «НАПОЛЕОН». (16+)
16.00, 17.00 «СПУТНИКИ». (16+)
17.55 «ИСАЕВ». (16+)
18.50 Хроники общественного быта: Водопровод. (12+)
19.05 «ИСАЕВ». (16+)
20.00 «ЖЕНА СТАЛИНА». (16+)
Биография, драма, история, Россия, США, 2006 г.
22.30 «БРОНЕНОСЕЦ «ПОТЁМКИН». (6+)
Военный фильм, драма, история, СССР, 1925 г.

VIASAT HISTORY

06.05 Музейные тайны: Экспедиция на Северный полюс. (12+)
06.50 Музейные тайны: Танцующая чума. (16+)
07.35 Музейные тайны: Шпион, который спас Вашингтона. (12+)
08.20, 09.15 Греческие острова: одиссея с Беттани Хьюджес. (12+)
10.10, 11.05 Николай и Александра: последние монархи России. (12+)
12.00 Выдающиеся женщины: Мадам Чан Кайши. (12+)
12.55 Очень странные экспонаты: Золотой диск, книга тайн и зеркало, ведущее на другую сторону. (12+)
13.45, 14.45 Вторая мировая - битвы за Европу. (12+)
15.45 Планета сокровищ: Юго-Восточная Азия. (6+)
16.40, 17.40 Сканирование Нила. (12+)
18.40, 19.35 Николай и Александра: последние монархи России. (12+)
20.30 Невероятные изобретения. (12+)
21.00 Планета сокровищ: Юго-Восточная Азия. (6+)
21.55, 22.55 Сканирование Нила. (12+)
23.55, 00.45 Запретная история. (12+)
01.35, 02.25 Греческие острова: одиссея с Беттани Хьюджес. (12+)
03.10, 03.55 В поисках «Восточного экспресса». (12+)
04.40 Загадки Египта. (12+)
05.25 Невероятные изобретения. (12+)

NATIONAL GEOGRAPHIC

06.00, 06.25, 06.45 Научные глупости. (16+)
07.10, 07.40 Сделать за один день. (16+)
08.05 В дикой природе с Беаром Гриллсом. (16+)
09.00, 09.50 Настоящий суперкар. (16+)
10.45, 11.40 Суперсооружения. (16+)
12.30, 13.25, 14.15 Европа с высоты птичьего полета. (16+)
15.05, 15.55 Кровавые тайны Европы. (16+)
16.45, 17.35 Атлас проклятых мест. (16+)
18.25, 19.15 Контрабанда с Марианной Ван Зеллер. (16+)
20.10 В дикой природе с Беаром Гриллсом. (16+)
21.00 Путешествия с Гордоном Рамзи: Невероятная Исландия. (16+)
21.50 Путешествия с Гордоном Рамзи: Индийская столица специй. (16+)
22.45 История еды: Зерно жизни. (16+)
23.35 Осушить океан: Тайны гражданской войны. (16+)
00.30, 00.55 Расплавленные деньги. (16+)
01.10 Осушить океан: Мексиканский залив. (16+)
02.00, 02.45 Авто-SOS. (16+)
03.30, 03.50 Расплавленные деньги. (16+)
04.15, 05.00 Шоссе через ад. (16+)
05.40 Научные глупости. (16+)

ANIMAL PLANET

06.00 Отдел по защите животных: на переднем крае. (12+)
06.25 Введение в собаководение. (12+)
07.10 На свободу с питбулем. (16+)
08.05 Адская кошка. (12+)
09.00 Зоопарк. (12+)
09.55 Зоопарк Ирвинов. (12+)
10.50, 11.45, 12.40 Джереми Уэйд: тёмные воды. (12+)
13.35 Адская кошка. (12+)
14.30 На свободу с питбулем. (16+)
15.25 Дорога к славе. (6+)
16.20 Франк в Бразилии. (16+)
17.15 Дикая Коста-Рика. (12+)
18.10 Невиданные Гавайи. (12+)
19.05 Неизведанная Мексика. (12+)
20.00, 20.55 Дикая Австралия. (16+)
21.50 Героические собаки. (12+)
22.45 Центр реабилитации Аманды. (12+)
Аманда Гис, её семья и друзья решают самые сложные проблемы пациентов в домашнем центре реабилитации и спасения животных.
23.40 Зоопарк. (6+)
00.35, 01.24, 02.12 Горные монстры. (16+)
03.00 Живой или вымерший. (16+)
03.45 На свободу с питбулем. (16+)
04.30, 05.15 Аквариумный бизнес. (12+)

DISCOVERY CHANNEL

06.00 Как это сделано? (12+)
06.25, 06.50, 07.20, 07.45, 08.15, 08.40 Как это устроено? (12+)
09.10, 10.05 Как устроена Вселенная. (12+)
11.00 Космические убийцы. (16+)
11.55 В поисках Атлантиды: Морская пирамида. (12+)
12.50, 13.15, 13.45, 14.10 Кафе, закусочные и забегаловки. (12+)
14.40 Голые и напуганные XL. (16+)
16.30 Автобан А8. (12+)
17.25, 17.50 Как это устроено? (12+)
18.20, 18.45 Как это сделано? (16+)
19.15 Смертельный улов. (16+)
20.10 Аляска: последний рубеж. (16+)
21.05 Стальные парни. (12+)
Михаэль Манусакис и его команда способны раздобыть любое транспортное средство. Находчивый торговец из Вестервальда принимает самые эксцентричные заказы со всего мира.
22.00, 22.25 Билли скупает Бруклин. (12+)
22.55 Металлоломщики. (12+)
23.50, 00.15, 00.45, 01.10, 01.40, 02.04 Охотники за реликвиями. (16+)
02.27, 03.14, 04.01 Махинаторы. (12+)
04.48 Скорость - хит сезона. (12+)
05.35 Как это сделано? (12+)

TLC

06.00 Оденься к свадьбе. (12+)
06.50 Оденься к свадьбе: Рэнди знает как. (16+)
07.15, 07.40, 08.10, 08.35 Оденься к свадьбе: Польша. (16+)
09.05, 10.01, 10.57, 11.53, 12.49 Милый дом. (12+)
13.45, 14.40, 15.36, 16.32, 17.28 Большие сестры. (16+)
18.23 Оденься к свадьбе: Ланкашир. (12+)
19.19 Расследования журнала People: Ужас в Филадельфии. (16+)
В 1998 году в Филадельфии в собственной постели была найдена убитая студентка. Во время охоты за преступником полиции пришлось изучить несколько нераскрытых преступлений.
20.14 Добро пожаловать в Платвиль. (12+)
21.09 Виза невесты. Виза жениха. Что было дальше? (16+)
23.00 Я вешу 300 кг. (16+)
00.50 Спасите мою кожу. (18+)
01.40 Больше, чем сестры. (16+)
02.27 Аномалии тела. (18+)
03.14 Служба спасения: невероятные истории. (16+)
03.39, 04.26 Доктор «Прыщик» в деталях. (18+)
05.13 Оденься к свадьбе: Ланкашир. (12+)

В программе возможны изменения по независящим от редакции причинам. Телепрограмма предоставлена компанией ЗАО «Сервис-ТВ».

СПОРТ

МАТЧ! СТРАНА

06.45, 07.50, 10.45, 12.00 Прыжки с трамплина. Летний Гран-при. Прямая трансляция из Чайковского
08.45, 10.40, 13.00, 15.05 Новости
08.50 Жизнь после спорта. Ирина Скворцова. (12+)
09.15, 13.35 Автоспорт. Российская серия кольцевых гонок. Туринг-лайт. Прямая трансляция из Казани
10.20, 01.10 Мы знаем, что они делали этим летом. (12+)
13.05, 00.40 Спортивная неделя. Итоги. (12+)
14.45, 00.25 Танцы. (12+)
15.10 Современное пятиборье. Кубок Президента Российской Федерации. Прямая трансляция из Москвы
17.45 ЦСКА. «Ростов-Дон». Похищение Европы. (12+)
18.05, 03.00 Фестиваль экстремальных видов спорта «Прорыв». (0+)
19.00, 20.00 Автоспорт. (0+)
21.15 Мини-футбол. Чемпионат мира. (0+)
23.00 Гандбол. (0+)
01.25, 02.15 Прыжки с трамплина. Летний Гран-при. (0+)

EUROSPORT 1

01.45, 02.30, 06.30, 07.30, 18.20, 19.20, 22.00 Теннис. US Open. (6+)
04.00 Велоспорт. ЧЕ. Женщины. Шоссейная гонка. (16+)
05.30 Гребной слалом. Кубок мира. По. (6+)
09.30, 10.55, 18.15 The Minute. (16+)
09.35 Конный спорт. Global Champions Tour. Рим. (6+)
11.00 Прыжки на лыжах с трамплина. Летний Гран-при. Чайковский. Прямая трансляция. (16+)
12.45 Автоспорт. Суперкубок Porsche. Италия. (16+)
13.15 Автоспорт. Суперкубок Porsche. Италия. Интро. Прямая трансляция. (16+)
13.25 Автоспорт. Суперкубок Porsche. Италия. 2-я гонка. Прямая трансляция. (16+)
14.15 Велоспорт. ЧЕ. Мужчины. Шоссейная гонка. Прямая трансляция. (16+)
20.00 Теннис. US Open. Женщины. Пары. Финал. Прямая трансляция. (6+)
22.30 Теннис. US Open. Мужчины. Финал. Прямая трансляция. (6+)

МУЗЫКА

МУЗ-ТВ

05.00 Караокинг. (16+)
06.50 Аллея славы МУЗ-ТВ. 25 лет. (16+)
07.00 DFM - Dance chart. (16+)
08.00, 15.55 PRO-новости. Лучшее. (16+)
08.30 Check-IN на МУЗ-ТВ. (16+)
09.35 TikTok чарт. (16+)
10.35 10 самых! (16+)
11.05 Русский чарт. (16+)
12.00 Студия 69. Поменялись хитами. (16+)
12.35 У-Дачный чарт. (16+)
13.40 Свадьба года. Как женить Моргенштерна? (16+)
14.50 Караоке в большом городе. (16+)
16.25 Прогноз по году. (16+)
17.30 Хит-Сториз. (16+)
17.55 VK Fest-5. (16+)
19.55 Хайп головного мозга: Как создается чёрный пиар? (16+)
20.55 ТОР 30 - Крутяк недели. (16+)
23.00 10 sexy. (18+)
00.00 Love hits. (18+)
02.00 Музитив. (18+)

ДЕТСКИЕ КАНАЛЫ

МУЛЬТ

08.25, 16.00 «Маша и Медведь». (0+)
09.00 «Кошечки-собачки». (0+)
09.05 «Катя и Эф. Куда-Угодно-Дверь». (0+)
10.00, 22.00 МУЛЬТсюрприз. (0+)
14.00 «Смешарики. Новые приключения». (0+)
15.00 «Волшебная кухня». (0+)
17.00 «Фиксики». (0+)
18.00 «Трансформеры-боты спасатели. Академия». (0+)
18.10 «Робокар Поли». (0+)
18.30 «Легенды Спарка». (0+)
18.40 «Белка и Стрелка. Тайны космоса». (0+)
19.05 МУЛЬТпремьера! «Ник-изобретатель», «Волшебная кухня», «Кошечки-собачки», «Ми-Ми-Мишки». (0+)
19.30 «Ми-Ми-Мишки». (0+)
20.00 «Лунтик и его друзья». (0+)
20.20 «Деревяшки». (0+)
20.25 «Маша и Медведь», «Машкины страшилки», «Машины сказки». (0+)
21.00 «Барбоскины». (0+)
21.25 «Сказочный патруль». (0+)

КАНАЛ DISNEY

05.00, 04.20 Музыка на Канале Disney. (6+)
05.15 «Аладдин» (субтитры). (0+)
05.40 «Легенда о Тарзане» (субтитры). (6+)
06.05 «Тимон и Пумба» (субтитры). (6+)
06.25 «Русалочка» (субтитры). (6+)
06.50 «Чип и Дейл спешат на помощь». (6+)
07.25 «Книга джунглей». (0+)
09.00 Доброе утро с Микки. (0+)
11.00 «Пёс Пэт». (6+)
11.15 «Книга джунглей-2». (0+)
13.00 «ЛОВУШКА ДЛЯ РОДИТЕЛЕЙ». (12+)
15.35 «Валл-и». (0+)
17.25 «Зверополис». (6+)
19.30 «Рататуй». (0+)
21.45 «АЛЕКСАНДР И УЖАСНЫЙ, КОШМАРНЫЙ, НЕХОРОШИЙ, ОЧЕНЬ ПЛОХОЙ ДЕНЬ». (6+)
23.20 «ПАПИНА ДОЧКА». (6+)
01.00 «МОГУЧИЙ ДЖО ЯНГ». (12+)
02.45 «Гравити Фолз». (12+)

КАРУСЕЛЬ

05.00 «Бобр добр». (0+)
06.55 «Весёлый алфавит». (0+)
07.00 «С добрым утром, малыши!» (0+)
07.30 «Чик-зарядка». (0+)
07.35 «Рев и заводная команда». (0+) Приключения мальчика Рева и его лучшего друга Рамбла - забавного грузовика, который напоминает игривого пса.
08.15 «Команда Флоры». (0+)
09.00 «Еда на ура!» (0+) Весёлые ведущие Тутта и Марфа расскажут маленьким нехочухам, что блюда бывают не только полезные, но еще забавные, аппетитные и очень вкусные!
09.20 «Семья Трефликов». (0+)
09.45 «Зебра в клеточку». (0+)
10.45 «Проще простого!» (0+)
11.05 «Кошечки-собачки». (0+)
12.30 «Вкусняшки шоу». (0+)
12.50 «Морики Дорики». (0+)
13.15 «Белка и Стрелка. Тайны космоса». (0+)
14.30 «Студия красоты». (0+) «Студия красоты» с Настей Приказчиковой - место, где создаются уникальные гармоничные образы для любого случая!
14.50 «Ералаш». (6+)
16.05 «Хейрдорабл3». (0+)
16.10 «Сказочный патруль». (0+)
19.40 «Вспыш и чудо-машинки». (0+)
20.25 «Истории Сильваниан Фэмилис». (0+)
20.30 «Спокойной ночи, малыши!» (0+)
20.45 «Ми-Ми-Мишки». (0+)
22.05 «Пауэр Плэйерс». (0+)
22.30 «Герои Гуджитцу». (6+)
22.45 «Инфинити Надо». (6+)
23.05 «Гормити». (6+)
23.35 «Супер Спин Комбо». (6+)
23.55 «Мой музей». (0+)
00.00 «Смешарики. Пинкод». (6+)
01.40 «ТриО!». (0+)
01.45 «Нильс». (0+)
03.25 «Magic English». (0+)
03.45 «Отважные птенцы». (0+)
04.50 «Лабораториум. Маленькие исследователи». (0+)
04.55 «Подзарядка». (0+)

УНИКУМ

05.01, 07.24, 16.38 «Октонавты». (0+)
05.51 «Летающие звери». (6+)
06.09 «Тайна Сухаревой башни». (6+)
06.37, 21.42 «Белка и Стрелка. Озорная семейка». (0+)
08.02, 17.36 «Большое путешествие». (6+)
09.26 «Добрыня Никитич и Змей Горыныч». (6+)
10.35 «Дозор джунглей». (6+)
12.10 «Домики». (0+)
12.28 «Бобр добр». (0+)
13.00 «Снежная королева-3. Огонь и лёд». (6+)
14.23, 22.26 Проще простого! (6+)
14.39, 22.43 Готовим с мамой. (0+) Кулинарное шоу.
14.49, 15.21, 23.05 Мастерская «Умелые ручки». (6+)
15.13, 15.36, 23.38 Навигатор. У нас гости! (0+)
15.52 «Макс Стил». (12+)
19.00 «Гномы в доме». (6+)
20.21 «Садко». (6+)

О!

05.00 «Тима и Тома». (0+)
07.00 «Жужжалка». (0+) Веселая тренировка с Жужей!
07.05 «Фиксики». (0+)
09.40 «Еда на ура!» (0+)
10.00 О! Кино! «Чудо-Юдо». (6+) Сказка о царевиче Иване и принцессе Варваре.
11.15 О! Музыка! (0+)
11.30 «Медвежонок Помпон». (0+)
12.30 «Три кота». (0+)
15.00 «Диколесье». (0+) Комедийный сериал для самых маленьких.
16.00 «Лапы, морды и хвосты». (0+)
16.25 «Суперкрылья. Джетт и его друзья». (0+)
18.30 «Фиксики». (0+)
21.00 «Три кота». (0+)
23.00 «Летающие звери», «Малыши и летающие звери». (0+)
01.00 «Суперкрылья. Джетт и его друзья». (0+)
03.00 «Оранжевая корова». (0+)

ПРАВОСЛАВНЫЙ КАНАЛ

СПАС

05.00 День Патриарха. (0+)
05.10, 04.10 Мультфильмы на СПАСЕ. (0+)
05.25, 05.55, 06.25, 06.55 Монастырская кухня. (0+)
07.25 Александр Невский. Между Востоком и Западом. (0+)
08.30 Простые чудеса. (12+)
09.20 Александр Невский - святой защитник Земли Русской. (0+)
10.00 Божественная литургия. Прямая трансляция. (0+)
13.00, 03.10 Завет. (6+)
14.05 Украина, которую мы любим. (12+)
14.40, 15.15, 15.50, 16.25 Щит и нимб. (0+)
17.00 «Бесогон». Авторская программа Никиты Михалкова. (16+)
18.00 «Главное. С Анной Шафран». Новости на СПАСЕ. (16+)
19.45 «АЛЕКСАНДР НЕВСКИЙ». (6+)
22.00 «Парсуна». С Владимиром Легойдой. (6+)
23.00, 02.40 Щипков. (12+)
23.30 Лица Церкви. (6+)
23.45 День Патриарха. (0+)
00.00 «Главное. С Анной Шафран». Новости на СПАСЕ. (16+)
01.35 Александр Невский - святой защитник Земли Русской. (0+)
02.10 Физики и клирики. (0+)
04.45 Тайны сказок. С Анной Ковальчук. (0+)

Православный календарь

12 сентября
Неделя 12-я по Пятидесятнице. Глас 3.
Перенесение мощей
блгв. кн. Александра Невского.

Свтт. Александра, Иоанна и Павла Нового, патриархов Константинопольских. Прп. Александра Свирского. Обретение мощей блгв. кн. Даниила Московского. Прп. Христофора Римлянина. Прп. Фантина чудотворца, в Солуни. Собор святителей Сербских: Саввы I, Арсения I, Саввы II, Евстафия I, Иакова, Никодима, Даниила архиепископов; Иоанникия II, Ефрема II, Спиридона, Макария, Гавриила I, патриархов, и Григория епископа. Свт. Варлаама, митр. Молдавского (Рум.). Собор Нижегородских святых. Собор Саратовских святых. Сщмч. Петра пресвитера. Прмч. Аполлинария. Сщмч. Павла пресвитера, прмц. Елисаветы и мч. Феодора. Прмч. Игнатия. Св. Петра исп., пресвитера.

Поста нет.

« Человек, осуждающий других, походит на зеркало, которое в себе всех отображает, а себя не видит».
Свт. Димитрий Ростовский

ВЕРА
СВЕТЛОЕ РАДИО

Анапа 105,9 FM
Вышний Волочек 104,5 FM
Геленджик 101,2 FM
Губкин 104,0 FM
Ейск 101,1 FM
Задонск 103,9 FM
Краснодар 87,9 FM
Липецк 97,9 FM
Медное (Тверь) 107,9 FM
Москва и область 100,9 FM
Мосолово 101,0 FM
Новороссийск 101,2 FM
Орёл 95,6 FM
Осташков 99,4 FM
Ржев 102,4 FM
Рязань 102,5 FM
Смоленск 88,4 FM
Старый Оскол 104,0 FM

ДОСТУПНО ОНЛАЙН
RADIOVERA.RU
12+
App Store
Google play
СОЦИАЛЬНАЯ РЕКЛАМА

ЧИТАЕМ ВОСКРЕСНОЕ ЕВАНГЕЛИЕ

«...и будешь иметь сокровище на небесах»

И вот, некто, подойдя, сказал Ему: Учитель благий! что сделать мне доброго, чтобы иметь жизнь вечную? Он же сказал ему: что ты называешь Меня благим? Никто не благ, как только один Бог. Если же хочешь войти в жизнь вечную, соблюди заповеди. Говорит Ему: какие? Иисус же сказал: не убивай; не прелюбодействуй; не кради; не лжесвидетельствуй; почитай отца и мать; и: люби ближнего твоего, как самого себя. Юноша говорит Ему: все это сохранил я от юности моей; чего еще недостает мне? Иисус сказал ему: если хочешь быть совершенным, пойди, продай имение твое и раздай нищим; и будешь иметь сокровище на небесах; и приходи и следуй за Мною. Услышав слово сие, юноша отошел с печалью, потому что у него было большое имение. Иисус же сказал ученикам Своим: истинно говорю вам, что трудно богатому войти в Царство Небесное; и еще говорю вам: удобнее верблюду пройти сквозь игольные уши, нежели богатому войти в Царство Божие. Услышав это, ученики Его весьма изумились и сказали: так кто же может спастись? А Иисус, воззрев, сказал им: человекам это невозможно, Богу же все возможно.

Этот отрывок из Евангелия от Матфея будет читаться в православных храмах 12 сентября, в воскресенье.

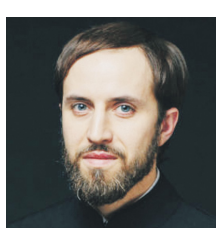

Комментарий священника Стефана Домусчи

Человек, о котором мы слышим в сегодняшнем чтении, был очень благочестивым. Он соблюдал заповеди и надеялся наследовать вечную жизнь. Конечно, далеко не для всех Христос был авторитетен в вопросах жизненного пути, но человек, подошедший к Нему, называет Его благим, то есть явно обозначает желание последовать Его совету. Благочестивая самоуверенность пошатнулась, и он задумался о том, что, возможно, на пути к вечности делает недостаточно.

Отвечая на его вопрос, Христос в первую очередь подчеркивает, что высшим авторитетом является Бог, так было, есть и будет всегда. Именно поэтому далее Он говорит: «Если же хочешь войти в жизнь вечную, соблюди заповеди». Закон, который был дан Моисею, не подвергается сомнению, он должен исполняться, но само это исполнение не является вершиной пути. Внешняя праведность закона должна быть превзойдена и должна стать праведностью внутренней и сердечной. И если смыслом внешней должно быть внешнее же благополучие, уважение, почет, богатство и долгая жизнь, то праведность сердца обращает человека от собственных целей к целям Божиим.

Сам закон надо было увидеть по-другому, войти в его глубину и понять, что главная жертва, которой он требует, – это жертва внутренняя, отказ от своей воли ради исполнения воли Божьей. И выражением этого отказа является отказ от обладания имуществом, которое для обычного человека сосредотачивает в себе основные жизненные ценности. Именно поэтому апостолы были так напуганы тем, что сказал Христос, ведь и для них имущество и общественные привилегии были очень важны.

Если это так, говорят они, спастись не может никто?! Они не преувеличивают, потому что жить правильно, относясь к имуществу, не делая на нем главный акцент, практически невозможно. Но если мы чувствуем обеспокоенность тем, правильно ли мы живем, если хотим, чтобы Господь направил нас к тому, чтобы расти духовно, важно не испугаться этого пути, ведь невозможное для нас всегда возможно для Него.

ДОРОГА К ХРАМУ

ЗАЧЕМ ПИТЬ СВЯТУЮ ВОДУ?

? Моя бабушка утром перед завтраком выпивает ложку святой воды. Говорит, что так её бабушка делала, и она так будет. Зачем пьют святую воду? Анжелика

Хорошо ответил на похожий вопрос затворник Георгий Задонский: «Когда человек употребляет просфору и святую воду, тогда не приближается к нему нечистый дух, душа и тело освящаются, мысли озаряются на угождение Богу, и человек бывает склонен к посту, молитве и ко всякой добродетели».

МОЖНО ЛИ ДАВАТЬ СВЯТУЮ ВОДУ НЕКРЕЩЁНОМУ?

? Привезли в гости внука, а внук и заболел. Он ещё маленький, родители всё никак не покрестят ребёнка. Можно ли младенцу давать пить святую воду или умывать его в помощь от бронхита? Галина Е.

Умывать некрещеного ребенка святой водой и давать ее пить можно. Но делать это с верой, что святая вода дана нам для соприкосновения с Божией благодатью. Ни в коем случае не стоит относиться к святой воде как к оберегу. Это не волшебное лекарство, а святыня для тех, кто стремится к Богу. А малыша надо обязательно покрестить.

Фото предоставлено радио «Вера»

Все объявления на правах рекламы

ОКНА, ОСТЕКЛЕНИЕ

ЗАВОД ОКНА ПВХ, ЕВРОДЕРЕВО
ОСТЕКЛЕНИЕ ПВХ, Al, дерево
Ремонт окон, жалюзи
СЕЗОННЫЕ СКИДКИ
• ОТДЕЛКА • УТЕПЛЕНИЕ • КРЫШИ • ШКАФЫ
пенсионерам – скидка до 35%
8 (495) 740-76-09
8 (495) 941-96-29

С НАМИ ТЕПЛО. УЮТНО. НАДЕЖНО!
ОКНА ПВХ
○ По доступным ценам! ○ Собственное производство! ○ Замер, доставка – бесплатно! ○ Уборка, демонтаж в подарок! ○ Пенсионерам льготы! ○ Москитная сетка в подарок!
ОКНО от 4000 руб.
REHAU НЕМЕЦКИЙ ПРОФИЛЬ + фурнитура премиум-класса
БАЛКОН от 3000 руб.
СКИДКА ДО 57%
8 (495) 745-29-54, 8-915-320-75-66

ООО «РемСтройИнженеринг»
РЕМОНТ ОКОН
по шведской технологии «Евростриб»
УТЕПЛЕНИЕ, ШУМОИЗОЛЯЦИЯ, СНЯТИЕ СТАРОЙ КРАСКИ, ПОКРАСКА БЕЗ ЗАПАХА, ЗАМЕНА ФУРНИТУРЫ
Безупречный внешний вид (эффект стеклопакета)
Гарантированный срок службы не менее 15 лет
Опытные мастера москвичи
8 (495) 928-14-42 с 9:00 до 22:00

ОКОННЫЙ ЗАВОД
ОКНА ПВХ
ОСТЕКЛЕНИЕ
БАЛКОНОВ и ЛОДЖИЙ
НЕМЕЦКИЕ ОКНА ЖАЛЮЗИ
САЙДИНГ, ОБШИВ, ВСЕ ВИДЫ РАБОТ
без выходных, гарантия, договор
Внимание АКЦИЯ!!! СКИДКА только до 30 сентября Москитная сетка в подарок.
Монтаж 1 день
+7 (495) 532-71-88

ОКНА REHAU от производителя +ПОДАРОК
ОСТЕКЛЕНИЕ БАЛКОНОВ «ПОД КЛЮЧ»
Вынос, шкафы, крыши, отделка
Пенсионерам – скидки
8 (495) 649-97-67
8 (499) 394-31-94
www.lineokna.ru
РЕКЛАМА

ТВОРЧЕСКОЕ ПРЕДЛОЖЕНИЕ

■ **8 (499) 235-73-36, 8 (929) 992-70-91** Издание книг, альбомов от 1 экземпляра. Индивидуальный подход к каждому заказчику. Выполняем полный комплекс работ: набор текста, подбор иллюстраций, обработка фотографий, дизайн книги, верстка, присвоение ISBN, полиграфическое исполнение. М. «Павелецкая». Тел.: 8 (499) 235-73-36, 8 (929) 992-70-91

ИСКУССТВО, АНТИКВАРИАТ

ГЛАВСКУПКА
Награды, знаки, медали, монеты, банкноты, часы, ЗОЛОТО,КОРОНКИ, СЕРЕБРО, статуэтки СССР, вазы, марки сервизы, бронзу, картины, книги, фото, открытки, АВТОГРАФЫ, шкатулки, янтарь дом.архив и т.д.
КУПЛЮ ДОРОГО. ВЫЕЗД 24ч
Тел. 8-903-666-33-55

МосГорСкупка
ДОРОГО КУПИТ!
◆ Иконы. Статуэтки Будды.
◆ Янтарь, янтарные бусы до 250 т.р.
◆ Статуэтки, фарфор.
◆ Серебро, бронзу, часы.
◆ Монеты, значки, автографы.
◆ Картины, соцреализм.
◆ Старинную мебель.
◆ Любой антиквариат и многое др.
Оценка. Оплата сразу. Выезд бесплатно.
8-925-403-68-83

СКУПКАМОНЕТ.РФ
Купим золотые и серебряные монеты Царской России, СССР, России. Иконы. Юбилейные рубли СССР с 1977 по 1991. Столовое серебро. Золото. Ювелирные изделия. Советские значки. Купюры, банкноты Царские и СССР. Бронзу. Фарфор.
ул. Профсоюзная, д. 3, офис 122
наш сайт: WWW.СКУПКАМОНЕТ.РФ
Тел.: 8(985) 626-66-00

СТАРИНУ КУПЛЮ
Антикварные книги, картины, иконы
8-916-240-09-81 Наталья

■ **8 (926) 705-30-59** Куплю чугунные, бронзовые, фарфоровые статуэтки ЛФЗ, Гарднера, Кузнецова, самовар, подстаканники, картины, монеты, значки, фото, архивы, документы, мундир, открытки, старые детские и ёлочные игрушки, патефон, часы, иконы, янтарь и др. старинные вещи. Тел.: 8 (926) 705-30-59

■ **8 (903) 964-67-77, 8 (929) 620-81-46 КУПИМ ДОРОГО ИКОНЫ (оклады, киоты). ФАРФОР (статуэтки, сервизы, остатки) Германия, Франция, СССР, Кузнецов, Гарднер и др. Будды. СЕРЕБРО (лампады, портсигары, подстаканники). Награды, значки. Монеты, открытки, фотографии, часы, мебель. Оплата сразу. Выезд 24 ч. Ирина Николаевна, Борис Евсеевич Тел.: 8 (903) 964-67-77, 8 (929) 620-81-46**

В КОЛЛЕКЦИЮ. ВЫЕЗД БЕСПЛАТНО. ОПЛАТА СРАЗУ. Награды, знаки, значки, наст. медали, монеты, банкноты, подстаканники, портсигары, подсвечники, фарфор. посуда, статуэтки, Касли, столовое серебро, иконы, игрушки СССР, ГДР, открытки, книги до 50-х, кортики, разные старинные предметы. **Тел.: 8 (985) 179-79-30, ВЛАДИМИР**

■ **8 (903) 544-38-10 Коллекцию монет, значков, марок, фарфор, чугун, статуэтки, Будду, нагруд. знаки, янтарь, подстаканник, портсигар, коронки, ювелир. изделия, золотые и серебрян. монеты, часы, столовое серебро, иконы, самовар, фото на картоне, открытки, книги, мельхиор. КУПЛЮ ДОРОГО. ВЫЕЗД. Тел.: 8 (903) 544-38-10, Наталья, Сергей**

■ **8 (916) 993-36-64** Духи и коньяк СССР. Кулинарные книги до 1945 года. Ресторанные меню и фотографии общепита. Посуда и стекло до 1930 года. Старинную одежду и ткани. Ватные ёлочные игрушки. Этикетки. Тел.: 8 (916) 993-36-64

■ **8 (967) 273-29-40 Иконы, серебро 875, 84, 916, 88 пробы, коронки, монеты юбилейные, золото, мелочь 1961-93, фарфор, чугунные статуэтки, Касли, Будду, знаки, медали, значки, фото, открытки, книги, янтарь, мельхиор, подстаканник, портсигар, самовар и др. КУПЛЮ ДОРОГО. ВЫЕЗД. Тел.: 8 (967) 273-29-40, Дмитрий, Ирина**

■ **8 (916) 993-36-64** Куплю. Ткани СССР, духи, парфюм, журналы мод, старинную одежду, вышивки, кружева, бижутерию, сумочки и шляпки, наручные часы, коньяк СССР. Тел.: 8 (916) 993-36-64

■ **8 (963) 921-08-38 Книги, архив, иконы, монеты Царской России и СССР, юбилейные рубли, знаки ударников, значки, старые награды, янтарь, подстаканник, портсигар, коронки, мельхиор, столовое серебро до 350 р/гр, фотоаппарат, открытки, фото, фарфор. статуэтки, самовар. КУПЛЮ ДОРОГО, ВЫШЕ КАТАЛОГОВ. Тел.: 8 (963) 921-08-38, Дмитрий**

■ **8 (985) 124-11-80** Купим самовар, картину, икону, портсигар, бюсты, старинные награды, монеты, антиквариат. Военный антиквариат, форму военную и министерств СССР, наградные знаки, трофеи ВОВ, атрибутику СССР и ВЧК-КГБ. Тел.: 8 (985) 124-11-80

■ **8 (915) 401-64-88** Куплю ёлочные игрушки, коллекции календариков, фантиков, открыток, пластинок, хрусталь, мельхиор, столовое серебро, старые духи, плюшевых медведей, железную дорогу, книги, фарфоровые статуэтки и посуду, фотографии, азбуки, буквари, антиквариат. Тел.: 8 (915) 401-64-88

Фарфор. статуэтки, сервизы в любом состоянии, книги до 1935, иконы, цветное стекло, награды, значки, столовые приборы, конфетницы, вазы, подстаканники, шкатулки, портсигары, янтарь, ёлочные игрушки, фигуры из бронзы, чугуна, кости, гипса, фаянса, дерева, часы в любом виде. **Тел.: 8 (925) 626-97-59, Геннадий**

■ **8 (905) 796-72-32 Серебро столовое, коронки, ювелирку, янтарь, подстаканник, портсигар, фотоаппараты, патефон, самовар, мельхиор, монеты, банкноты, медали, значки, знаки, архив, фото, открытки, статуэтки, сервизы, Касли, Федоскино, Палех, ёлочные игрушки, книги, картины. ДОРОГО, выезд и оценка сразу. Тел.: 8 (905) 796-72-32**

■ **8 (495) 508-53-59** Модели авто, железную дорогу, старые фото, военную форму, генеральские вещи, фарфор, хрусталь, подстаканники, самовар, монеты, книги, иконы, янтарь, статуэтки, патефон, фотоаппараты, хронометры, игрушки и духи СССР, Касли, солдатиков, кукол, часы, марки, открытки, документы, знаки, этикетки, радиоаппаратуру. Тел.: 8 (495) 508-53-59

■ **8 (925) 585-40-56** Покупаем дорого антиквариат, книги, книжные полки, техническую литературу, библиотеки, архивы, фарфор, статуэтки, самовар, бронзу, старинную мебель и игрушки, старые фотографии, модели машинок, значки, открытки, картины, иудаику. Выезд. Оценка бесплатно. Тел.: 8 (925) 585-40-56

■ **8 (916) 774-00-05** КУПЛЮ РАДИОТЕХНИКУ, магнитофон, проигрыватель, усилитель, колонки, динамики, запчасти. В любом состоянии. Радиоизмерительное оборудование (осциллографы, радиодетали и т. д.). Пластинки, аудиокассеты, CD-диски. Старое студийное концертное оборудование. Дмитрий. Тел.: 8 (916) 774-00-05

■ **8 (495) 408-77-69, 8 (916) 929-09-41, 8 (917) 515-71-93, КУПЛЮ** С БЛАГОДАРНОСТЬЮ Книги, плакаты только до 1945 г. А также до 1960 г.: предметы и коллекции советского и дореволюционного времени, архивы, открытки, фото, значки, картины, статуэтки, изделия из фарфора и любого металла. ВСЁ О ДИРИЖАБЛЯХ И САМОЛЕТАХ и др.

МАРКИ, конверты, почтовые карточки, открытки, фотографии, плакаты, коллекции (благотворительные, агитационные, КРАСНЫЙ КРЕСТ), архивы почтовые, земские, военные документы, путеводители значки, всё до 1950 года. КУПЛЮ. **Тел.: 8 (499) 249-77-32**

■ **8 (916) 155-34-82** Ёлочные игрушки, куклы, настольные игры, значки, картины, книги, монеты, мебель, открытки, посуду, подстаканники, радиоаппаратуру, серебро, статуэтки и пластинки из меди, бронзы, дерева, камня, чугуна, фарфора; фотоаппараты, самовары, иконы. Янтарь. Весь Китай до 1965 года. Тел.: 8 (916) 155-34-82

■ **8 (985) 938-08-26 Грампластинки, аудиотехнику, проигрыватель грампластинок, фирменные аудиодиски CD, различных стилей и направлений музыки, куплю. Тел.: 8 (985) 938-08-26**

■ **8 (925) 509-28-94** Выкуп книг, посуды, фотоаппаратов, картин, икон, Будд, подстаканников, мельхиора, статуэток, биноклей, игрушек (машинки, солдатики, куклы). Тел.: 8 (925) 509-28-94

■ **8 (916) 428-41-93** ФАРФОРОВЫЕ СТАТУЭТКИ, ЗНАЧКИ, ёлочные и старые игрушки, хрусталь, цветное стекло, столовые приборы, остатки сервизов, чайные пары, часы, зеркала, бижутерию, награды, ИКОНЫ, монеты, марки, картины, курительные трубки, опасные бритвы, железную дорогу, солдатиков, самовар, сувениры СССР. Люстры. Тел.: 8 (916) 428-41-93

БЫТОВАЯ ТЕХНИКА

РЕМОНТ ХОЛОДИЛЬНИКОВ НА ДОМУ
8 (495) 177-45-76
8 (901) 519-52-48

РЕМОНТ ТЕХНИКИ НА ДОМУ
от 400 руб. скидка 20%
СТИРАЛЬНЫХ МАШИН
ХОЛОДИЛЬНИКОВ
МЫ ВАМ ПОМОЖЕМ! ВЫЕЗД БЕСПЛАТНО!
ЗВОНИТЕ! 8-495-109-33-56 8-977-000-93-81

■ **8 (495) 166-32-41, 8 (963) 711-51-48 РЕМОНТ ХОЛОДИЛЬНИКОВ от 300 руб. Городская мастерская производит РЕМОНТ ХОЛОДИЛЬНИКОВ на дому марок СТИНОЛ, ИНДЕЗИТ, АТЛАНТ, МИНСК, ЗИЛ, САРАТОВ, ОКА, БИРЮСА, SAMSUNG, ELECTROLUX, и др. Пенсионерам и льготникам скидка до 40%. ВЫЗОВ БЕСПЛАТНО. Тел.: 8 (495) 166-32-41, 8 (963) 711-51-48**

■ **8 (495) 970-62-03 Акция! НЕДОРОГОЙ РЕМОНТ СТИРАЛЬНЫХ МАШИН, ЭЛЕКТРОПЛИТ, ДУХОВЫХ ШКАФОВ И ТЕЛЕВИЗОРОВ НА ДОМУ С ГАРАНТИЕЙ. Любая работа от 500 руб. СКИДКИ ПЕНСИОНЕРАМ. Выезд и диагностика БЕСПЛАТНО! Без выходных. Наш опыт и труд возвращают вам уют! 8 (495) 970-62-03**

■ **8 (499) 703-41-94 Ремонт: телевизоров! Холодильников! Компьютеров! Швейных машин и оверлоков! Ремонт и подключение: стиральных и посудомоечных машин! Электро- и газовых плит! Тел.: 8 (499) 703-41-94**

■ **8 (926) 601-56-70, 8 (499) 259-60-28** РЕМОНТ ТЕЛЕВИЗОРОВ всех типов. Подключение и настройка каналов. Разводка антенны. ПЕНСИОНЕРАМ СКИДКА 20%. Без выходных. Гарантия. Опыт работы 20 лет. Тел.: 8 (926) 601-56-70, 8 (499) 259-60-28.

■ **8 (926) 701-02-02, 8 (499) 713-15-40** СРОЧНЫЙ РЕМОНТ ХОЛОДИЛЬНИКОВ. Замена уплотнительной резины по Москве и МО. Тел.: 8 (926) 701-02-02, 8 (499) 713-15-40

МЕБЕЛЬ

■ **8 (495) 585-45-12, 8 (977) 585-45-25** ПОДУШКИ ДЛЯ СОФЫ. Матрасы ортопедические, пружинные, беспружинные. Замена раскладушек в диване. Профессиональная ОБИВКА МЕБЕЛИ. Большой выбор мебельных тканей. Гарантия. Доставка бесплатно. svk-mebel.ru, svkmatras.ru. Тел.: 8 (495) 585-45-12, 8 (977) 585-45-25

■ **8 (968) 089-44-57** Абсолютно любой ремонт и обивка мяг. мебели. Кожаной, корпусной. Большой выбор тканей, кожи, кожзам. Замена различных механизмов, пружин. Нестандартная мебель. Тел.: 8 (968) 089-44-57

■ **8 (495) 740-79-43** Ремонт и перетяжка диванов, кресел, стульев на дому. Недорого. Тел.: 8 (495) 740-79-43

ЗНАКОМСТВА

■ **8 (926) 138-24-00** Абсолютно надёжно!!! Профессиональная сваха. Знакомства для жизни! Гарантированно! Достойный выбор. До 85 лет. Строго для славян. Тел.: 8 (926) 138-24-00

■ **8 (909) 624-91-05** Москвич 59/180/75 желает познакомиться с приятной, доброй женщиной от 50 лет для серьёзных отношений. Тел.: 8 (909) 624-91-05

СТРОИТЕЛЬСТВО И РЕМОНТ

ЗАМКИ
ВРЕЗКА
ЗАМЕНА
РЕМОНТ
УСТАНОВКА
УКРЕПЛЕНИЕ
ВСКРЫТИЕ
(495) 740-21-51
круглосуточно

■ **8 (905) 557-77-37** Косметический ремонт за 3 дня! Идеальная чистота и качество. Обои, покраска, подготовка стен и потолков, электрика, ламинат, плинтуса. Семейная пара – Слава и Ольга. Доставка материалов. Пенсионерам скидки! Работаем на результат. Тел.: 8 (905) 557-77-37

■ **8 (905) 745-72-90** Малярные работы. Выравнивание стен, потолков и шпатлёвка. Покраска. Обои. Ламинат. Электрика. Тел.: 8 (905) 745-72-90

ЭМАЛИРОВКА ВАНН от завода
8 (495) 782-63-86
8 (495) 782-51-63
выезд по Москве и МО без выходных

■ **8 (495) 995-27-24, 8 (903) 723-36-03 Кондиционеры. Большой выбор. Продажа, монтаж, заправка, обслуживание. Низкие цены!!! Высотные работы. Герметизация межпанельных швов, балконов, лоджий, окон. Устранение промерзаний (грибок, плесень). Удаление деревьев. Гидроизоляция, ремонт кровли. ООО «Билдерс-СП». Тел.: 8 (495) 995-27-24, 8 (903) 723-36-03**

■ **8 (903) 205-93-63, 8 (926) 535-64-56, 8 (495) 963-23-23** Циклёвка: паркет, доски, покрытие лаком, все виды работ по ремонту, выезд по Москве и Московской. области. Пенсионерам скидка! Тел.: 8 (903) 205-93-63, 8 (926) 535-64-56, 8 (495) 963-23-23

РЕМОНТ ВАННЫХ КОМНАТ
АКРИЛОВЫЙ ВКЛАДЫШ
ПАНЕЛИ ПВХ, ПЛИТКА, САНТЕХНИКА, НЕДОРОГО!
8-495-761-36-10

ЗАМКИ
замена, врезка
РЕМОНТ МЕТАЛЛИЧЕСКИХ ДВЕРЕЙ
8-916-420-55-76

■ **8 (985) 723-87-03** Косметический ремонт квартир, комнат. Укладка ламината, паркетной и массивной доски, линолеума. Установка дверей. Отделка пластиком ванных комнат, лоджий. Сборка-разборка мебели, навес карнизов, люстр, полок и многое другое. Помощь в выборе и доставке материалов. Тел.: 8 (985) 723-87-03

■ **8 (916) 471-14-83** Ремонт квартир под ключ, все виды отделочных работ, любой сложности. Качественно и недорого. Штукатурка, стяжка, шпатлёвка, покраска, электрика, сантехника, плитка, ламинат. Ванна под ключ. Гарантия и качество, разметка бесплатно. Пенсионерам хорошие скидки. Буду рад вам помочь. Тел.: 8 (916) 471-14-83, Павел

Все объявления на правах рекламы

ДВЕРИ

ДЕРЕВООБРАБАТЫВАЮЩИЙ КОМБИНАТ
ДВЕРИ
АРКИ
АНТРЕСОЛИ
ШКАФЫ
- ДЕРЕВЯННЫЕ
- СТАЛЬНЫЕ
- МЕЖКОМНАТНЫЕ
- ВХОДНЫЕ

ПЕНСИОНЕРАМ СКИДКА!
3-я дверь в подарок!
Сервисное (обивка дверей, замена замков) и гарантийное обслуживание.
8 (499) 408-40-71
ЗАМЕР, ДОСТАВКА - БЕСПЛАТНО. УСТАНОВКА.

ЮРИДИЧЕСКИЕ УСЛУГИ

ГОРОДСКОЙ МЕЖВЕДОМСТВЕННЫЙ ПРАВОВОЙ КОМИТЕТ
- Возврат вкладов
- Жилищные и семейные споры
- Мошенничество
  - Представление интересов в суде
  - Взыскание долга
- Сопровождение сделок
- Банкротство физ. лиц
- Трудовые споры

БЕСПЛАТНЫЕ КОНСУЛЬТАЦИИ У ВЕДУЩИХ ЮРИСТОВ
8 (499) 961-01-39

Городской Центр ПРАВОВОЙ ЗАЩИТЫ
- помощь обманутым вкладчикам
- реестр недобросовестных юристов
- расторжение договора с юристами и помощь по возврату денежных средств
- жилищные и наследственные споры
- улучшение жилищных условий
- расторжение договоров ренты
- банкротство физ. лиц

8 (499) 938-96-11

Городская Коллегия Юристов
- Ведущие адвокаты и юристы Москвы
- 100% гарантия решения вопроса
- Оплата по факту, либо в рассрочку
- Скидки пенсионерам и инвалидам
- Бесплатное составление одного документа (до конца месяца)

Работаем строго по Федеральному закону № 324 «О бесплатной юридической помощи в Российской Федерации».

ИНН 770835695 2
Звоните прямо сейчас: 8 (495) 145-55-45

БЕСПЛАТНАЯ ЮРИДИЧЕСКАЯ ПОМОЩЬ! Консультация по телефону/очная для жителей Москвы, Подмосковья и граждан СНГ. **Телефон круглосуточной горячей линии: 8 (499) 322-05-19** ЗВОНИТЕ ПРЯМО СЕЙЧАС!

■ **8 (499) 409-91-42** Московская социальная юридическая служба. БЕСПЛАТНЫЕ консультации. 20 лет адвокатской практики. Составление исков. Участие в судах. Все споры, в т. ч.: Вернём или расслужебим квартиру. Выпишем из квартиры. Наследство. Семейные споры. Автодела. Банкротство физлиц. www.socuristy.ru. Тел.: 8 (499) 409-91-42

УНИЧТОЖЕНИЕ НАСЕКОМЫХ

МОСКОВСКАЯ САНЭПИДЕМСТАНЦИЯ
Уничтожим тараканов, клопов, плесень и других вредителей. С ГАРАНТИЕЙ и НАВСЕГДА. Эффективные и безопасные средства, без запаха. ЦЕНЫ от 800руб. Конфиденциально. Бесплатный выезд (Москва и МО)
Остались вопросы, звоните:
8 (499) 444-28-32

■ СЭС МОСКВЫ. ПОЯВИЛИСЬ КЛОПЫ, ТАРАКАНЫ, ГРЫЗУНЫ? Уничтожим профессионально! ГАРАНТИЯ 3 ГОДА. ЦЕНА обработки ОТ 700 руб. ПЕНСИОНЕРАМ СКИДКИ. Работаем без выходных. Нас рекомендуют друзьям. Тел.: 8 (495) 978-60-06, 8 (901) 517-60-06

■ **8 (965) 386-47-09** 100% ПРОФЕССИОНАЛЬНАЯ ОБРАБОТКА любой сложности – (дезинсекция, дезинфекция, дератизация) ТАРАКАНОВ, КЛОПОВ – пар холодного и горячего туманов. Безопасные препараты для людей и животных. ГАРАНТИЯ КАЧЕСТВА – официальный договор. Работаем 24/7 без выходных. Система скидок есть. Тел.: 8 (965) 386-47-09

КУПЛЮ

■ **8 (999) 715-35-60** Куплю старые швейцарские франки в том числе 8 серия, английские фунты (Шотландия, Ирландия), немецкие марки, японские йены и банкноты др. развитых стран, которые не принимают в банке. Значки, награды, книги, фарфор, иконы, картины, янтарь, часы, рог носорога и др. Тел.: 8 (999) 715-35-60. www.skupka.kvt777.ru

■ **8 (903) 125-40-10** Куплю радиодетали любые, провода, часы наручные в жёлтом корпусе, значки, награды, статуэтки, портсигары, бюсты, фарфоровая посуда. Времён СССР. Тел.: 8 (903) 125-40-10

■ **8 (495) 241-19-52** Книги. Выезд от 200 экз. Оплата сразу. Тел.: 8 (495) 241-19-52

ВЕТЕРИНАРНАЯ ПОМОЩЬ

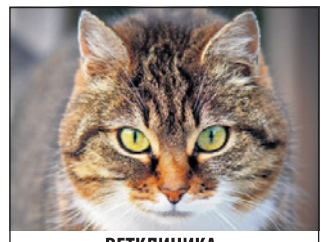

ВЕТКЛИНИКА. Весь спектр ветеринарных услуг на дому и в клинике. ВЫЕЗД ВЕТВРАЧА 24 Ч. (срочный). СТРИЖКА. БЕЗБОЛЕЗНЕННОЕ УСЫПЛЕНИЕ. КРЕМАЦИЯ. Ветритуал.
Тел.: 8 (495) 142-40-67, 8 (977) 927-97-37

■ **8 (495) 728-45-03, 8 (916) 797-29-40** ВЕТКЛИНИКА. ВЫЕЗД ВЕТВРАЧА 24 часа (срочный). СТРИЖКА. БЕЗБОЛЕЗНЕННОЕ УСЫПЛЕНИЕ. ВЕТРИТУАЛ. Тел.: 8 (495) 728-45-03, 8 (916) 797-29-40

ТРАНСПОРТНЫЕ УСЛУГИ

■ **8 (495) 728-69-81, 8 (963) 628-67-80 Автогрузоперевозки + грузчики. Квартирные переезды по Москве, МО, РФ, СНГ. «Газель». Разборка, сборка, упаковка, утилизация мебели. 24 часа. Недорого. Тел.: 8 (495) 728-69-81, 8 (963) 628-67-80**

■ **8 (968) 058-66-78, 8 (916) 624-10-58** Доставка, перевозки квартирные, дачные и др. Москва, МО, регионы. Работаю сам – БЕЗ ПОСРЕДНИКОВ, диспетчеров и т.п. Время – не ограничено. Цельнометаллический фургон «Пежо Боксер» (свой, не аренда). Человеческий подход к делу. Без выходных и праздников. 8 (968) 058-66-78, 8 (916) 624-10-58

■ **8 (495) 744-78-52, 8 (925) 435-13-99** Грузовые и легковые перевозки недорого. Дачи. Грузчики. Квартирный переезд, упаковка. Сборка, разборка мебели. Индивидуальный подход к каждому клиенту. Утилизация мусора. Тел.: 8 (495) 744-78-52, 8 (925) 435-13-99

ПРОЧИЕ УСЛУГИ

■ **8 (915) 195-84-17** Щадящая, бережная, но эффективная ЭКО ЧИСТКА ШУБ. НЕ портит мех, НЕ портит шубу, гипоаллергенна! Чистит, ухаживает, повышает эластичность меха и его блеск. Дарит гладкость, шелковистость и ослепительное сияние Вашей любимой шубке. М. «Войковская». Звоните прямо сейчас! Тел.: 8 (915) 195-84-17

■ **8 (915) 195-84-17** Ремонт и бережная экочистка шуб по низким ценам. Замена крючков. Замена подкладок. Реставрация рукавов и карманов. Ремонт подмышек (замена ластовиц). Ремонт бортика (передней планки). Укорачивание шуб. Тел.: 8 (915) 195-84-17

ФИНАНСЫ*

■ **8 (495) 208-59-20, 8 (925) 815-55-43** Деньги срочно! День в день! Ставка от 0,2 %, от 10 тыс. руб., от 1 мес. Нужен только паспорт. Одобрение 99 %. Пенсионерам скидки! Тел.: 8 (495) 208-59-20, 8 (925) 815-55-43. ООО МКК «Выручай-деньги» СРО «МиР» № 32 000068, Рег. № 2110132000808. ОГРН 1113256019469.

■ **8 (800) 222-56-52** Займы только пенсионерам! Специальные условия! Тел.: 8 (800) 222-56-52. ООО «МКК «Почтенный возраст». Рег. №: 1703045008184. ОГРН: 1177746086462. СРО «Союз "Микрофинансовый Альянс"».

**Будьте бдительны. Объявления, не содержащие официальных названий и лицензий банков, КПК, МФО и ломбардов не являются рекламой банковских, страховых и иных финансовых услуг. Объявления, в которых предлагаются посреднические услуги, означают информационное консультирование при осуществлении сделок между вами и банковскими, страховыми и иными финансовыми организациями.*

ЗДОРОВЬЕ

НАРКОХЕЛП
ЗАПОИ
ВЫЗОВ НАРКОЛОГА НА ДОМ ПО МОСКВЕ И ПОДМОСКОВЬЮ
Круглосуточно. Приезд врача от 30 мин
РЕАБИЛИТАЦИЯ НАРКОЗАВИСИМЫХ АНОНИМНО
+7 (495) 776-30-03
www.n-help.ru
ИМЕЮТСЯ ПРОТИВОПОКАЗАНИЯ. ПРОКОНСУЛЬТИРУЙТЕСЬ У СПЕЦИАЛИСТОВ.
ООО «НаркоХелп» лиц.№ЛО-77-01-002153

8 (495) 734-99-37
НАРКОЛОГИЯ
ПСИХОТЕРАПИЯ
Неврозы, Депрессии, Бессоница
МОСКВА и МО БЫСТРАЯ ПОМОЩЬ АНОНИМНО 24 часа
ТОЛЬКО ПРОФЕССИОНАЛЬНЫЕ ВРАЧИ!
Имеются противопоказания. Проконсультируйтесь со специалистом
Л № ЛО-77-01-015124 от 29.12.2012

НАРКОЛОГ НА ДОМ 24 ч
Психотерапия
ГИППОКРАТ www.hippocrat.info
ЗАПОИ, КОД, АНОНИМНО
8 (495) 223-23-63
ВОЗМОЖНЫ ПРОТИВОПОКАЗАНИЯ, ПРОКОНСУЛЬТИРУЙТЕСЬ С ВРАЧОМ
Лр-77-01-005412 от 02.11.2012

АВТО

■ **8 (495) 664-65-88, 8 (926) 313-90-00 АВТОВЫКУП МАКСИМАЛЬНО ДОРОГО!!! АВАРИЙНЫЕ, БИТЫЕ, ПОДЕРЖАННЫЕ автомобили всех марок купим ДОРОГО в день обращения. Выезд, оценка, снятие с учёта. ЭВАКУАЦИЯ – Москва, МО. БЕСПЛАТНО. РАСЧЁТ НА МЕСТЕ. ВЫКУПАЕМ ДОРОЖЕ АВТОСАЛОНОВ. ПРОФЕССИОНАЛИЗМ И ПОРЯДОЧНОСТЬ. Тел.: 8 (495) 664-65-88, 8 (926) 313-90-00**

■ **8 (926) 032-69-99** АВТОВЫКУП ОЧЕНЬ ДОРОГО!!! В любом состоянии, все марки: битые, целые, горелые, кредитные, залоговые купим очень дорого!!! Порядочность 100 %. Снимаем с учёта, деньги сразу. Тел.: 8 (926) 032-69-99

8 (925) 404-77-13. 100 % выкупим! Автомобили иностранные и отечественные в любом состоянии куплю. Оформление и эвакуация за мой счёт. Оплата сразу.

СООБЩЕНИЯ

■ **Утерянные свидетельства о праве собственности на судно «ХИВУС-6» рег. знак В-08-2287, на имя Михайлова Кирилла Вячеславовича, серия ТВ № 0044360 от 29.03.2011 г, и свидетельство о праве плавания под Государственным Флагом Российской Федерации, серия ТВ № 0044361 от 29.03.2011 г, считать недействительными.**

НЕДВИЖИМОСТЬ

Агенство «Московская недвижимость»
- Продадим квартиру за 7 дней!
- Подберем выгодную альтернативу!
- Срочный выкуп недвижимости.

Консультация - бесплатно!
Все районы Москвы и области!
Тел.: 8 -968- 322-03-80 , 8-977-699-2155

■ **8 (968) 734-79-77 Куплю квартиру или комнату, можно с долгами, проблемами и обременением. Возможен обмен. Помогу с разъездом. Оформление быстро, всё за мой счёт. Деньги сразу. Тел.: 8 (968) 734-79-77, Арина**

■ **8 (987) 811-59-69** Продаю автоместо 2 яруса (2-е гидроподъёмник) в подземном паркинге м. «Бульвар Рокоссовского». Тел.: 8 (987) 811-59-69

■ **8 (903) 515-85-33** Срочно выкуплю для себя квартиру, комнату. Сложные документы не пугают. Можно без ремонта, после пожара. Возможно с задолженностями и др. проблемами. Выкуплю из ипотеки. Тел.: 8 (903) 515-85-33, Лина

Земельные участки ИЖС по СУПЕРЦЕНЕ – 26 999 руб. за 9 соток вместо 124 600 руб., от 2 999 руб. за сотку. В рассрочку без % и первоначального взноса – от 5 000 руб. в месяц. Каширское и Симферопольское шоссе. **Тел.: 8 (903) 743-06-92, Светлана**

■ **8 (495) 777-78-09** Агентство недвижимости «М Риэлти» поможет Вам быстро, выгодно и надёжно СДАТЬ – ПРОДАТЬ – КУПИТЬ – ОБМЕНЯТЬ, квартиру, дом, дачу, офис. Бесплатные консультации. Выезд специалиста на дом. Тел.: 8 (495) 777-78-09

■ **8 (495) 772-50-93** 1–3-комнатные квартиры, комнаты снимет медцентр для своих сотрудников-москвичей, европейцев. Есть одинокие, семейн. Возможна предоплата, можно без мебели. Порядочность гарантируем. Тел.: 8 (495) 772-50-93. Спасибо

ДЕРЕВЯННОЕ ДОМОСТРОЕНИЕ

■ **8 (909) 273-30-72** СТРОИТЕЛЬНАЯ БРИГАДА. Все виды работ по всему Подмосковью. Кровельные работы, внутренние отделки, фасадные работы, сайдинг с утеплением, фундамент, отмостка, бани, веранда, дома под ключ из любого материала, печи. ПЕНСИОНЕРАМ СКИДКИ 30 %. Выезд, консультация бесплатно. Тел.: 8 (909) 273-30-72.

БРИГАДА СТРОИТЕЛЕЙ – ВСЕ СТРОИТЕЛЬН. РАБОТЫ. Из своего материала или материала заказчика. Печи, фундаменты, отмостки, беседки, сайдинги, кровля, внутренняя отделка, крыши, дорожки из плитки. Реставрация старых домов и др. Пенсионерам СКИДКА 25 %. Работаем БЕЗ предоплаты. **Тел.: 8 (977) 999-87-35, 8 (906) 740-38-95**

РАБОТА

В СВЯЗИ С РАСШИРЕНИЕМ ТОРГОВОЙ СЕТИ ПРИГЛАШАЕМ НА РАБОТУ
ПРОДАВЦОВ ПЕЧАТНОЙ ПРОДУКЦИИ

МЫ ПРЕДЛАГАЕМ:
САМУЮ ВЫСОКУЮ ПО РЫНКУ ЗАРПЛАТУ! с перспективой дальнейшего роста — от 50 000 рублей
- ☑ **Ежедневный аванс от 500 рублей;**
- ☑ **Бесплатное** общежитие;
- ☑ **График работы:** 5/2 или 6/1;
- ☑ **Место работы:** в разных районах г. Москвы, т/т рядом со ст. метро;
- ☑ **Ежемесячные премии** по итогам работы.

ОТ ВАС:
- ☑ **Опыт не обязателен, проводится обучение;**
- ☑ **Желание работать и зарабатывать;**
- ☑ **Доброжелательность и честность.**

8 (925) 507-46-48, 8 (926) 800-53-19

КРУПНАЯ ТОРГОВАЯ КОМПАНИЯ ПРИГЛАШАЕТ НА ПОСТОЯННУЮ РАБОТУ:

ВОДИТЕЛЯ-ЭКСПЕДИТОРА
ЗАРПЛАТА от 50 000 РУБЛЕЙ, смена – 2 400 рублей (выплаты два раза в месяц)
График работы: 5/2 или 6/1.
Обязанности: получение и доставка печатной продукции, оформление путевой документации.
Работа на автомобиле работодателя (автомобили импортного производства). Опыт работы от 3-х лет, наличие водительского удостоверения категории «В», «С» и карты водителя.

ВОДИТЕЛЯ-ЭКСПЕДИТОРА НА СОБСТВЕННОМ АВТО до 1,5 тн.
ЗАРПЛАТА до 50 000 РУБЛЕЙ (сдельная оплата труда)
Ночной график работы: 3 смены в неделю, с 01.00 до 08.00.
Обязанности: получение и доставка печатной продукции, прием товара по количеству, сдача возврата.
Наличие водительского удостоверения категории «В», «С».
Маршрут: Москва и Московская область.

ВОДИТЕЛЯ-ПОГРУЗЧИКА
ЗАРПЛАТА от 40 000 РУБЛЕЙ, смена – 1650 рублей
График работы: на выбор – 6/1 или сменный.
Обязанности: погрузочные-разгрузочные работы, перемещение товара по складу, оформление путевой документации.
Обязательно удостоверение водителя погрузчика категории « С ».
Место работы: МО, г. Люберцы, р.п. Томилино, мкр.Птицефабрика (Томилинская птицефабрика), теплый склад класса А.

Прямой работодатель Тел.: 8 (926) 294-22-35, 8 (925) 507-46-48

ПРИЕМ РЕКЛАМЫ В ГАЗЕТУ «ТЕЛЕК»: 8 (495) 792-47-73

Прием рекламы в рубрику «ВСЁ ОБО ВСЁМ» производится по адресам:

Отдел рекламы газеты «ТЕЛЕК», 8 (495) 792-47-73, *м. «Марьина Роща»*	**РА «Информ Экспресс»,** 8 (495) 543-99-11, *м. «Ленинский проспект»*	**ООО «Арт Коруна»** 8 (495) 944-30-07, 8 (495) 944-22-07, *м. «Планерная», дизайн-макет бесплатно*	**ИД «ВСЕ ДЛЯ ВАС»** 8 (495) 909-98-96 *м. Алексеевская*
РА «МангоАдв» 8 (495) 646-03-83, *м. «Преображенская площадь», выезд менеджера бесплатно*	**Stroki.info (ООО «Магазин рекламы»)** 8 (495) 669-31-55, 8 (495) 778-12-38, *м. «Шоссе Энтузиастов»*	**РА ООО «ГРИН КЛАССИК»** 8 (495) 926-38-00, многоканальный, *м. «Семеновская», курьер БЕСПЛАТНО*	**РА «Солидарность-Паблишер»** 8 (800) 300-81-43, *м. «Аэропорт», курьер бесплатно*
ООО «100МЕДИА.РУ» 8 (495) 961-00-97 *м. «Арбатская», круглосуточно*	**РА «Мир рекламы»** 8 (495) 228-06-30, *м. «ВДНХ», выезд курьера бесплатно*	**РА «НОВЫЙ ВАРИАНТ»** 8 (985) 933-58-69, *м. «Текстильщики», курьер БЕСПЛАТНО*	**«РЕКЛАМА 21 ВЕК»** 8 (495) 774-74-20, 8 (916) 408-49-91 *м. Солнцево*

Все объявления на правах рекламы

СКУПКА

ОЦЕНКА ВЫЕЗД ПОКУПКА

Статуэтки, сервизы (остатки), вазы Кузнецова, Гарднера, СССР, Германии, Китая с любым дефектом.
Чугун • Бронзу • Кость
Награды • Значки • Подстаканники
Иконы • Серебро • Часы
Янтарь • Монеты • Портсигары
Архивы • Открытки • Марки

8 (916) 359-05-00
8 (961) 133-65-29

ЖЕНСКАЯ ИСТОРИЯ

ПУСТЬ В ДОМЕ снова пахнет пирогами

Нотариус – женщина нетерпеливая и раздражительная – проявлять сочувствие и понимание была не настроена.

Таких, как я, клиентов – потерявших родного человека и оформляющих наследство, у нее было море. Всем сопереживать никаких нервов не хватит. Она и не сопереживала, даже вид не делала. Разговаривала грубо, торопила, раздражалась из-за малейшей ошибки. Раньше я бы и внимания не обратила на ее грубость, но сейчас мне было так больно внутри, так горько, что я не выдержала и разразилась слезами.

> **Если человек не потерял способности ждать счастья – он счастлив. Это и есть счастье.**
> **Иван Бунин**

Жизнь – беговое колесо

– И не надо мне тут сцены закатывать, – тут же отреагировала дама. – У меня не кабинет психолога. Проверяйте данные в документе и подписывайте, если все верно. И пошустрее, пошустрее. Ко мне очередь, некогда мне тут с вами.

Некогда. Мне вот все тоже было некогда. Остановиться, обнять, сказать «люблю». Жила, как в беговом колесе неслась. Дом, работа, дети, дача – и так по кругу изо дня в день. Дела, заботы – и все важные, неотложные. Муж жаловался на головные боли. Ну так голова у всех болит. Все таблетки в аптечке есть, я регулярно ее пополняю. Еда приготовлена, дома прибрано, дети обихожены. Я хорошая хозяйка, жена заботливая – сама себе ставила я пятерки.

А потом эта беда. Инсульт, реанимация – и не стало моего Алёшеньки. Вчера был, заваривал иван-чай на меду, гладил рубашку на работу, сканворд разгадывал. Вон, и очки все еще на спинке дивана лежат, ручка, газета... А сегодня я словно во сне хлопочу о похоронах, поминках, решаю нотариальные вопросы.

Я снова заплакала, быстро подписала документы и вылетела из кабинета.

Нервами наружу

Дома было совершенно невыносимо. Одиноко. Как будто меня выдернули из моей реальности – привычной, понятной – и поместили в другую. В этой параллели было зябко, непонятно, серо. Слишком громко тикали часы, слишком резкими были запахи, все было слишком. Не было только Алёши.

– Ну что ты мечешься, как подранок? – подруге было невыносимо смотреть на мои слезы и заламывания рук. – Ничего уже не изменишь, нужно жить дальше. У тебя дети, мама.

В окно стукнула ветка рябины, я вздрогнула.

– Это Алёша, – взметнулась, – шлет мне весточку.

Подруга закатила глаза, простонала.

– Не выдумывай, пожалуйста. Это просто ветер. Осень, Валь, дождь.

– Даже небо по нему плачет, – я всхлипнула.

– Если ты сейчас же не прекратишь, я уйду, – не выдержала подруга. – Валь, это беда, горе. И никто не пытается его умалять. Но и ты пойми. Два месяца прошло. Пора возвращаться к жизни, переставай уже искать мистику в каждом шорохе. Очнись. Ты ведь живая, слышишь? Ты ведь всегда любила жизнь. Когда ты последний раз в лес выбиралась? А в кино когда была? Велосипед твой вон в подъезде вековым слоем пыли покрылся. Платья в шкафу скоро обветшают и рассыплются.

– Какие платья, Зой? Какой велосипед? – осуждающе посмотрела я на подругу. Мне казалось кощунством жить обычной жизнью. Той, что была «до». Как можно кататься на велосипеде и собирать в лесу бруснику, когда душа наизнанку? Когда меня вывернули нервами наружу?

Но подруга не поняла моего негодования. Поджала губы и сунула кружку из-под чая под струю воды в раковине.

– Тебя бы тоже не помешало прополоскать от горя, – пробубнила она.

Отогревалась и я

На дачу я приехала уже в октябре. Все здесь заросло, сад был усыпан яблоками, дом темными окнами смотрел на меня укоризненно.

– Сейчас приберу, – пообещала я ему. – Печь затоплю, погреемся.

Провозилась в саду дотемна. Устала. Но вместе с усталостью почувствовала и облегчение. Впервые за долгое время захотелось есть. Я кинула в чугунок несколько картофелин, нарезала мясистых помидоров, присыпала их крупной солью.

– А из яблок повидла наварю, – пообещала я себе вслух. – Буду зимой ребятам пироги печь.

Дом отогревался, потрескивали дрова в печи, а вместе с домом отогревалась и я. И правда, давно что-то я на велосипеде не каталась. А в лесу еще, наверное, есть грибы. Мальчишки меня все в кино на какой-то новый блокбастер тащат. Надо бы сходить. И Зое позвонить, обидела я ее тогда. Накричала, обвинила в черствости. А Зоя меня за собой в жизнь тянула, старалась не дать скатиться в отчаяние.

– Алёшка, ты меня прости, – я встала у окна, посмотрела на утонувший в сумерках сад. – Что так редко обнимала, что о любви своей редко говорила. Я люблю тебя, Алёшенька, ты ведь меня слышишь? Знаю, что слышишь и ни в чем не винишь.

Алёша бы одобрил

Мы с мальчишками затеяли в квартире ремонт.

– Мам, и диван новый нужен, и телевизор, – впали в рабочий азарт мои пацанята. – А может, нам натяжные потолки на кухне сделать?

Я обнимала своих пострелят, целовала в вихрастые макушки. Оба они были похожи на отца. Деловые мои заботушки.

– Я к тебе там брата на подмогу пришлю, – позвонила мне Зоя. Мы с ней помирились и снова были не разлей вода. – Вечером заедет. Ты там не стесняйся, грузи его. Он у меня рукастый, все умеет.

– Ой, Зой, мне неудобно, – засмущалась я. – Мы с мальчишками сами потихоньку.

– Не зли меня, а то опять поссоримся, – отчеканила подруга. – Я тебе не мужа сватаю, что тут неудобного? Борщом его своим накормишь фирменным, он счастлив будет. Его бывшая совсем не готовила, не любила это дело. А вообще, Валь, ты присмотрись, он мужик хороший.

– Зой! – вознегодовала я.

– Молчу-молчу, – поняла она, что перегнула палку. – Но борщом накорми, я ему обещала.

– Накормлю, – улыбнулась я. Борщ мой Алёшенька очень любил. Я его мастерски варить научилась. Так радостно, что могу его опять для кого-то приготовить. И тесто заведу, повидла наварила отменного. Пусть в доме снова пахнет пирогами, жизнью, пусть тикают часы и шумят дети, пусть кипит ремонт и приходят гости. Алёшка бы одобрил, он любил жизнь, умел жить со вкусом – со вкусом иван-чая на меду.

ВАЛЕНТИНА

ДОРОГИЕ ЧИТАТЕЛИ! А у вас есть история любви, изменившая вашу судьбу, которую вы хотели бы рассказать? Ждем ваши истории по адресу: **telek@kardos.ru**

Реклама 6+

LEOMAX

Акция «Счастливый шанс»!
Оформи заказ по телефону
8 (800) 500-2954
и ВЫИГРАЙ!
Призовой фонд - 100 000 рублей!*

1000 товаров в прямых эфирах на сайте leomax.ru
или на кнопке пульта твоего ТВ:
МТС 34 | МГТС 34 | Орион Экспресс 24 | Триколор 21 | Акадо телеком 29 | Билайн 59 | Ростелеком 38 | Ростелеком 40 | НТВ плюс 403
ВКЛЮЧАЙ И ЗАКАЗЫВАЙ НЕ ВЫХОДЯ ИЗ ДОМА!

Медальон на цепочке «Ангел Хранитель»

лот 68985 ~~1499~~ **999.-**

- Прекрасное украшение с глубоким духовным смыслом.

Материал: сплав недрагоценных металлов, ювелирная смола.
Вставка: кристаллы.
Размер кулона: 4,9×2,5×2,6 см.
Длина цепи: 55 см.

Внутри – Образ Ангела Хранителя

Икона-медальон «Матрона Московская» + 2-я в ПОДАРОК!

лот 68901-01 **999.-**

2 шт.

Икона-медальон украшена 36 кристаллами.
Размер иконы-медальона: 2,4×2,8 см.
Длина цепи: 50 см + 5 см (доп. звенья).
Материал: сплав недрагоценных металлов, гальваническое покрытие розовым золотом.
Магнитный фиксатор. Упаковка: бархатный мешочек.

Набор алмазной мозаики с ликами Святых, 2 шт.

лот 28293-01 1. Набор «Матрона Московская», 2 шт. **999.-**
лот 28293-02 2. Набор «Николай Чудотворец», 2 шт. **999.-**
лот 28293-03 3. Набор «Пресвятая Богородица Донская», 2 шт. **999.-**

2 шт.

В наборе: клейкий холст (30×40 см), стразы, лоток, карандаш для нанесения страз, клей, подарочная упаковка. При покупке вы получите 2 набора.

Швейная машинка «Помощница»

лот 19266 ~~2999~~ **1499.-**

- Поможет подшить, подрубить, прострочить и сшить что-то новое.
- Компактный размер.

В комплекте: 6 шпулек, 1 запасная игла, 1 нитевдеватель, инструкция.
Управление: электромеханическое.
Мощность: 6 Вт. Работает от адаптера DC 6V или от 4 батареек типа АА (в комплект не входят). Скорость шитья: 400 стежков/мин.

Стул «Титан» для купания в ванной и душе

лот 28594 ~~3999~~ **2999.-**

- 6 положений высоты.
- Отверстие для фиксации душевой лейки.
- Нескользящие и нецарапающие наконечники ножек.

Материал: пластик, алюминий. Вес: 2,3 кг.
Размер (Ш×Г×В): 51×31×53 см.
Ножки регулируются по высоте от 39 до 50 см.
Максимальная нагрузка: 120 кг.

Наколенник «Двигайся легко», 2 шт.

лот 45295 ~~1999~~ **999.-**

2 шт.

- Уменьшает нагрузку на сустав.
- Не нарушает кровоток.
- Незаметен под одеждой.
- Фиксирует сустав при сгибании и разгибании ноги.

Материал: 68% нейлон, 32% спандекс. Высота: 28 см.
Размер универсальный. Максимальный обхват ноги до 50 см.

Усилитель звука «Чудо-слух»

лот 41319 ~~1999~~ **1499.-**

- Может усиливать звуки до 30 дБ в радиусе до 10 м.
- Практически незаметен благодаря размеру и цвету.

Материал: металл, пластик. Размер: 19×13×11 мм. Вес: 3 г.
В комплекте: портативный усилитель звука, 2 батарейки типа AG3 (1,5 В), ушные вкладыши разного размера (4 шт.), пластиковый контейнер для хранения, инструкция.

Универсальный массажер «Мастер массажа»

лот 43275 **2499.-**

- Поможет снять напряжение в мышцах шеи, спины, рук и ног.
- Можно использовать дома, на работе, в автомобиле.

Мощность: 24 Вт. Питание: от сети 220 В или от автомобильного аккумулятора 12 В. В комплекте: массажная подушка, сетевой провод, автомобильный провод, защитный чехол на молнии.
Размеры: 30,5×18,5×8,5 см. Материал: пластик, искусственная кожа, текстиль. Цвет в ассортименте без возможности выбора.
НЕ ЯВЛЯЕТСЯ МЕДИЦИНСКИМ ПРИБОРОМ.

Массажный матрас с функцией подогрева

лот 40479 ~~5999~~ **4999.-**

Способствует:
- активизации циркуляции крови,
- восстановлению мышечного баланса,
- улучшению сна и аппетита,
- снижению веса и уменьшению жировых отложений.

Пульт управления

4 массажные зоны: шея, спина, поясница, ноги.
5 вибромоторов. 5 программ.
Размер: 171×59 см. Напряжение: 220-240 В.
В комплекте: массажный матрас, ремни-крепления на диван или кресло, сетевой адаптер, пульт управления, инструкция.
НЕ ЯВЛЯЕТСЯ МЕДИЦИНСКИМ ПРИБОРОМ.

Костюм «Ирина»

лот 35807 ~~3999~~ **2999.-**

Материал: бархат (60% вискоза, 30% ПЭ, 10% эластан).
Размер: 50, 52, 54, 56, 58, 60.
Длина куртки по спинке для 50 р: 64 см.
Длина брюк по внутреннему шву для 50 р: 78 см,
глубина посадки: 30 см.
Цвет: черный, синий, изумрудный, бордовый (укажите при заказе).

Черный

Бордовый | Синий | Изумрудный

Парфюмерная вода «Клима», 50 мл

лот 48523-07 **999.-**

- Верхние ноты: апельсин, бергамот.
- Ноты сердца: ландыш, ирис, кориандр, иланг-иланг.
- Базовые ноты: древесный мох, амбра, табак.

Набор духов «Быть может», 2 флакона + 3-й в ПОДАРОК, 30 мл

лот 400248-04 **999.-**

3 шт.

«Париж». Верхние ноты: сандал, лавр. Базовые ноты: гардения, жасмин, роза. Ноты шлейфа: амбра.
«Лондон». Верхние ноты: бергамот, роза, фиалка. Базовые ноты: гиацинт, ландыш, мимоза, кедр, сандал. Ноты шлейфа: амбра, гелиотроп.
«Нью-Йорк». Верхние ноты: лайм, танжерин. Базовые ноты: иланг-иланг, апельсиновый цвет. Ноты шлейфа: древесная нота, ваниль, гвоздика. Объем одного флакона: 10 мл. В наборе 3 аромата.

Кожаная сумка «Харизма» + ПОДАРОК: Сумка кросс-боди и Кошелек!

лот 49502 ~~2999~~ **1999.-**

- Прочная и вместительная сумка с несколькими отделениями.

Материал: натуральная кожа.
Размер: 31×24,5×9,5 см (сумка).
В ПОДАРОК: сумка кросс-боди (24×16×4 см), кошелек (17×14×3 см).

«Ажур Бра», комплект из 3 шт.

лот 40597 **1999.-**

3 шт.

«Бордо»

- Можно носить как нижнее белье, как топ под пиджак и как спортивное белье.
- Прекрасно корректирует форму груди.
- Для увеличения объема есть потайные кармашки под поролоновые вкладыши.

Материал: 90% нейлон, 10% спандекс.
Размер: 44-48, 50-54, 56-58. В комплекте 3 бра разного цвета: «бордо», белый, черный.

Белый | Черный

Сушилка «Так удобно»

лот 19272 ~~4999~~ **2999.-**

- Вертикальная складная конструкция сушилки экономит пространство.
- Одновременно можно разместить до 50 вещей.

Материал: сталь (окрашенная), пластик.
Размеры: 173,5×70×66 см (в сложенном виде: 173,5×70×23 см).
Максимальная нагрузка: 15 кг.

Светильник «Суперсвет», 2 шт.

лот 18868 **999.-**

2 шт.

- Легкий монтаж там, где нет проводов.
- Датчик движения.

Материал: ПВХ. ∅ светильника: 9 см.
Яркость: 180 лм. Датчик движения/освещения: дальность срабатывания до 10 м. Работает от 3 батареек AAA (в комплект не входят). Крепление: двухсторонний скотч. В комплекте: светильник, 2 шт.

Умные очки «Анти-блик», 2 шт.

лот 18502-02 **999.-**

2 шт.

- Убирают блики на воде во время рыбалки.
- Улучшают видимость на дороге днем и ночью при вождении.
- Защищают глаза во время работы с опасными инструментами.
- Можно надевать поверх обычных очков с диоптриями.

Материал оправы и линз: ПВХ.
В комплекте: очки, чехол, салфетка для ухода.
В наборе: 2 комплекта. Длина дужек: 13 см.
Размер очков: 15×5×5 см (в сложенном виде).

Дрель-шуруповерт «Профи» 26 в 1 (трансформер)

лот 19169-01 ~~2999~~ **1599.-**

- Работает от аккумулятора.
- Встроенная подсветка освещает рабочую зону.
- 26 бит в комплекте заменят множество инструментов.
- Рукоятка дрели-шуруповерта может поворачиваться на 180°.

В комплекте: дрель-шуруповерт с аккумулятором, зарядное устройство, биты плоские – 5 шт., биты крестовые – 4 шт., биты шестигранные – 4 шт., биты-сверла – 2 шт., биты четырехгранные – 2 шт., накидные насадки – 8 шт., бита-переходник – 1 шт., кейс для хранения, инструкция.
Материал: ударопрочный пластик, металл.

Кейс для хранения

Матрас-топпер «Соната Комфорт»

лот 27848 от **1999.-**

- Анатомический эффект.
- Гипоаллергенный и экологичный.
- Не поглощает влагу и запахи.
- Сохраняет форму и устойчив к деформации.

Материал: стеганый чехол – 100% ПЭ; наполнитель – холкон.
Расцветка в ассортименте без возможности выбора.
Толщина: 5 см. Размеры: 70×200 см, 90×200 см, 120×200 см, 140×200 см, 160×200 см (укажите при заказе).

Простыня на резинке «Нежные сны»

лот 27839 от **999.-**

Надежная фиксация по периметру

Материал: 100% хлопок.
Цвет: мятный, розовый, желтый, оливковый, белый, персиковый, кофейный, синий.
Размеры: 90×200 см, 140×200 см, 160×200 см, 180×200 см, 200×200 см.
Укажите при заказе.

Комплект штор «Дивный сад»

лот 27796-01 **2999.-**

Материал: атлас (100% ПЭ).
Размер: 145×260 см (2 шт.).

Чехлы для мебели «Новая жизнь»

лот 16084 ~~5499~~ **4999.-**

- Берегут новую мебель от повреждений.
- Легко растягиваются до любого размера.

Материал: 100% ПЭ.
Комплект на диван и 2 кресла – 5 цветов (укажите при заказе).

Бежевый | Горчичный | Коричневый | «Кофе с молоком» | «Бордо»

Ковер безворсовый «Цветочная палитра»

лот 100515
75×120 см **1999.-**
120×150 см **2999.-**

Материал 3-х слойный: верх – микрофибра (100% ПЭ), средний слой – пенополиуретан, нижний слой – нетканый материал с пластиковыми точками.
Размер: 75×120 см, 120×150 см.
Цвет: бежевый (1), коричневый (2), темно-коричневый (3).
Укажите при заказе.

Чудо-пленка «Надежная защита»

лот 100123 ~~1999~~ **990.-**

- Обновит и защитит ваш интерьер.
- Водоотталкивающая.
- Выдерживает температуры до +250°С.
- Не выцветает и устойчива к царапинам.
- Приклеивается сама к любой поверхности.

«Блики» | «Узоры»

Материал: ПВХ, алюминий. Фактуры: «блики» и «узоры», каждая в золотом и серебряном цвете (укажите при заказе).
Размер: 60×300 см + рулон 40×200 см в **ПОДАРОК**!

Скамейка-трансформер «Экстра» 3 в 1

лот 19282 **1499.-**

140кг

- Легко складывается и раскладывается.
- Легкая, прочная, удобная.
- При переворачивании скамейки на 180° получается удобная подставка под колени.

Максимальная нагрузка: 140 кг. Вес: 3,4 кг.
Материал: пластик, металл. Размеры: 56×30×42,5 см (в разложенном виде); 63,5×29×10,5 см (в сложенном виде).
Цвет: серый, оранжевый (без возможности выбора).

Чудо-шланг «Дачник»

лот 100035 от **999.-**

15 м | 22,5 м | 30 м

- Увеличивается в длину до 3-х раз.
- Суперпрочный и суперлегкий.
- 7 режимов работы для струй разного напора и ширины.

Материал: пластик, нейлон, термопластичные эластомеры.
Резьбовое соединение: 3/4". Длина наполненного шланга – 15 м; 22,5 м; 30 м. В комплекте: шланг, распылитель.
Цвет: синий, зеленый (без возможности выбора).

Изолирующая лента «Супер Фикс» + ПОДАРОК!

лот 16466-02 ~~1999~~ **999.-**

- Заклеит, уплотнит и отремонтирует практически всё.
- Можно использовать даже под водой.

Прочно контактирует с поверхностями из ПВХ, акрила, стали, меди, алюминия, дерева, керамики, стекла и другими материалами.
Материал: клей, ПВХ. Размер: 20×150 см.

ВТОРАЯ ЛЕНТА В ПОДАРОК!

Казан-Вок «Сила гранита» и крышка с давлением

лот 22678-01 ~~2999~~ **2499.-**

- Внутри казана создается высокое давление, что ускоряет процесс приготовления.
- Высококачественная сталь с керамическим покрытием Granitex, содержащим частицы гранита.
- Стеклянная крышка ∅32 см с клапаном для пара.

Подходит для плит любого типа.
Объем: 4 л. Дно казана: ∅17 см. Высота борта: 9,5 см.

Лимонадница «Муза»

лот 28463 ~~2999~~ **1999.-**

- Выполнена из высококачественного стекла, украшенного рельефной огранкой.
- Позволит красиво подать на стол морсы, соки и другие напитки.
- Удобный кран поможет налить напиток аккуратно.

Материал корпуса: стекло. Высота: 46 см с крышкой. Объем: 2 л.

Набор «Рубиновый гриб» + банка с дозатором в комплекте

лот 400056-02 **999.-**

- Новый вкус знаменитого чайного гриба – чай каркаде из лепестков суданской розы.
- Поможет оздоровить организм и поддержать его защитные свойства.

В комплекте: пластиковая банка 2,7 л с дозатором, «Рубиновый гриб с каркаде» ∅10 см в индивидуальной упаковке, покрывной джут, инструкция.

Комбайн «Здоровье+»

лот 28089 ~~2499~~ **1999.-**

- Заменит терку, шинковку и шнековую соковыжималку.
- Готовим салаты, соки, соусы и др.

Материал: пластик, нержавеющая сталь.
В комплекте: база для комбайна, насадка-овощерезка с толкателем и двумя насадками, насадка-соковыжималка (шнековая), ручка, инструкция. Размер: 29×18×20 см.

Многофункциональная овощерезка «Рататуй»

лот 29488 **999.-**

- Мойте овощи, нарезайте и подавайте на стол легко и быстро!

Материал: пластик, нержавеющая сталь. Размер: ∅ чаши 22 см, высота – 11 см. В комплекте: 3 терки (2, 3 и 4 мм), 3 насадки для нарезки (2 насадки 1,5 и 2 мм и 1 насадка для фигурной нарезки), 1 насадка для пюре, 1 нож для чистки овощей и фруктов, 1 держатель для овощей и фруктов, контейнер для хранения насадок, чаша-дуршлаг (2 л).

Овощерезка | Ваза для фруктов | Дуршлаг

Кадка с гнетом «Разносолы» + Нож-шинковка для капусты в ПОДАРОК!

лот 29501 **2999.-**

- Ароматные заготовки квашеной капусты, соленых огурцов и моченых яблок в настоящих липовых кадках!
- Нож-шинковка нарежет капусту аккуратно и сэкономит время.

НОЖ-ШИНКОВКА В ПОДАРОК!

Нож-шинковка для капусты. Материал: нержавеющая сталь, пластик.
Размер: 12×88×290 мм.
Кадка. Материал: древесина липы, металл. Объем: 10 л.

Сушилка для овощей и фруктов «Урожайный год+»

лот 24277-02 **2999.-**

- Сушит овощи, фрукты и ягоды, грибы, травы и даже мясо!
- Сохранит полезные свойства продуктов.

Макс. температура: 70°С. Вес 1,6 кг.
Размер: 32×32×23,5 см. Материал: пластик.
Напряжение: 220 В. Мощность: 100 Вт.
В комплекте: сушилка, 5 лотков.

Набор ножей «Сила гранита», 6 предметов

лот 22462 **999.-**

- Лезвия из высококачественной нержавеющей стали с покрытием Granitex, бакелитовые ручки.
- Продукты не прилипают к поверхности лезвий.

В комплекте: поварской нож (длина лезвия: 20 см); разделочный нож (длина лезвия: 20 см); нож для хлеба (длина лезвия: 20 см); универсальный нож (длина лезвия: 12,5 см); нож для овощей (длина лезвия: 9 см); овощечистка. Не подходят для мытья в посудомоечной машине!

Электрическая ножеточка LEOMAX «Острые грани» (беспроводная), 2 шт.

лот 21703 ~~1999~~ **999.-**

2 шт.

- Наточит ножи, ножницы, отвертки и другие инструменты.
- Есть поддон для опилок.

Материал: пластик, металл. Размер: 6×8,5×14 см.
Работает от 4 батареек типа АА (в комплект не входят).

Водонагреватель «Леомакс»

лот 60594-02 ~~3999~~ **2999.-**

- Горячая вода всего за 3 секунды!
- Проточный водонагрев до 60°.
- Расходует меньше энергии, чем бойлеры.
- Простота монтажа и ухода.
- Индикатор нагрева.

Температура регулируется поворотом ручки

Материал: металл, термостойкий пластик.
Длина провода: 140 см. Тип питания: от сети.
Напряжение: 220-240 В. Мощность: 3 кВт. Рабочее давление: 0,04-0,6 МРа. Максимальная температура нагрева воды: 60°С.

Ультразвуковая стиральная машинка «Хозяюшка»

лот 93631 **1499.-**

- Не требует подключения к водопроводу.
- Подходит для стирки любых тканей.
- Постирает даже крупные вещи.
- Потребляет мало энергии.
- Удобно брать с собой в поездки.

Напряжение: 220 В. Мощность: 10 Вт.
Материал: пластик. Размер: 8×5,7×4,4 см. Длина шнура: 2 м.

ОРИГИНАЛЬНОЕ КАЧЕСТВО. ОСТЕРЕГАЙТЕСЬ ПОДДЕЛОК!

*Срок проведения акции «Счастливый шанс» с 1 сентября по 30 декабря 2021 г. Максимальное количество денежных призов – 25 по 4000 руб. Получение призов до 30.04.2022 г. переводом через «Почту России». Организатор акции и дистрибьютор: ООО «Товары Почтой». ОГРН 1187746282789, 105318, г. Москва, ул. Ибрагимова, дом 31, корпус 47, кабинет 104, 1-й этаж. E-mail: catalog@leomax.ru. Товары, подлежащие сертификации, сертифицированы.

Получить наш бесплатный каталог вы можете, позвонив по тел. 8 (800) 500-2954 (круглосуточно, звонки бесплатные по всей территории РФ). Возможно изменение цен в одностороннем порядке. *О правилах проведения акции «Счастливый шанс», количестве призов, сроках, месте и о порядке их получения читайте на сайте www.leomax.ru

Ничего не успеваете и всё валится из рук?

Медицинский научно-производственный комплекс
БИОТИКИ

Биотредин®

Регистрационное удостоверение Р N003744/01

Пиридоксин+Треонин
таблетки подъязычные 5 мг+100 мг
30 таблеток

Улучшает краткосрочную и долгосрочную память

Повышает умственную работоспособность

Уменьшает психоэмоциональное напряжение

Способ применения: см. инструкцию по применению

Чтобы в мыслях был порядок!

Регистрационное удостоверение Р N003744/01

БИОТИКИ
системный подход

Отсканируйте этот код, чтобы бесплатно скачать наш сборник полезных рецептов. 18+

реклама

ИМЕЮТСЯ ПРОТИВОПОКАЗАНИЯ
ОЗНАКОМЬТЕСЬ С ИНСТРУКЦИЕЙ